

COCHINCHINE

PH
28

A. L.

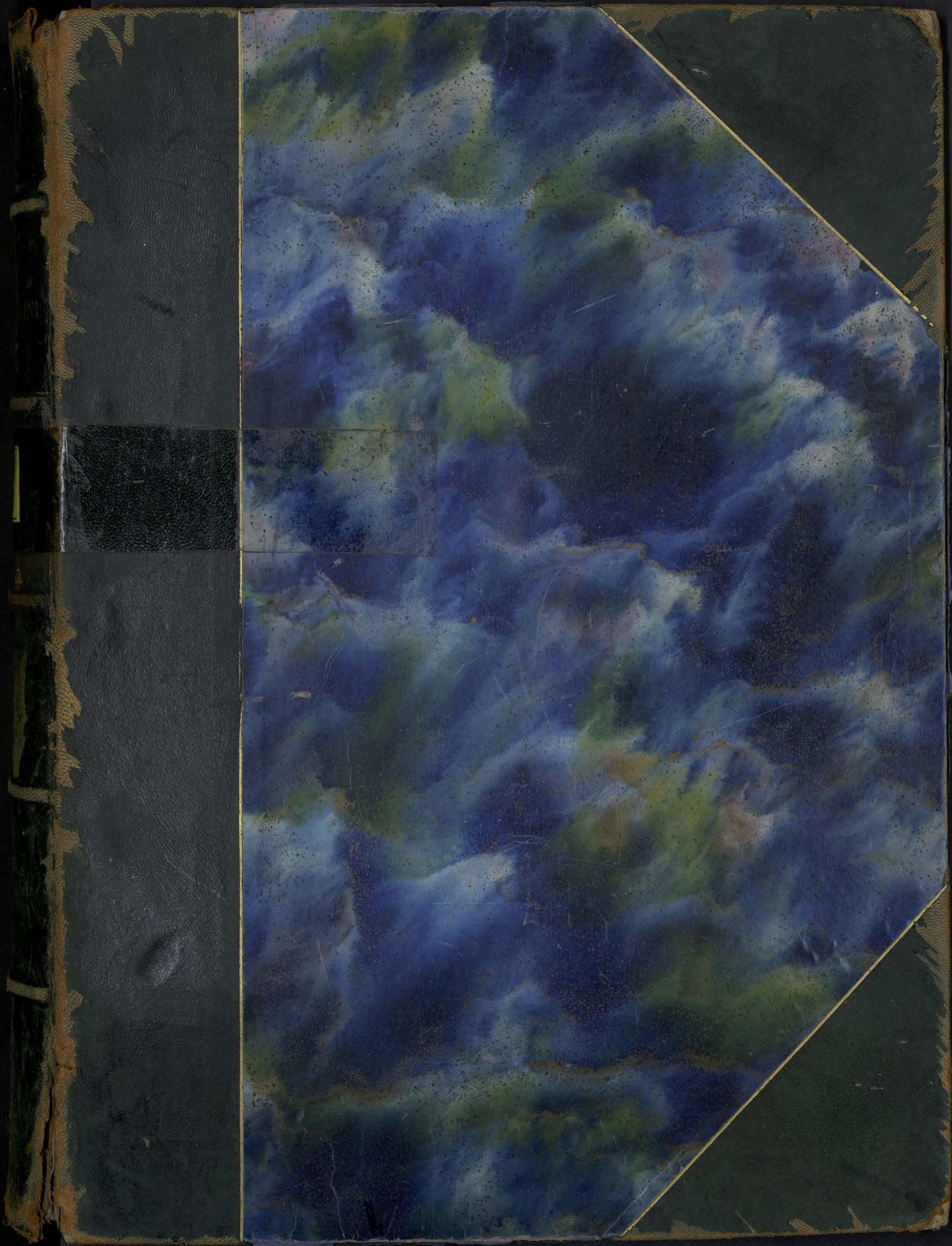





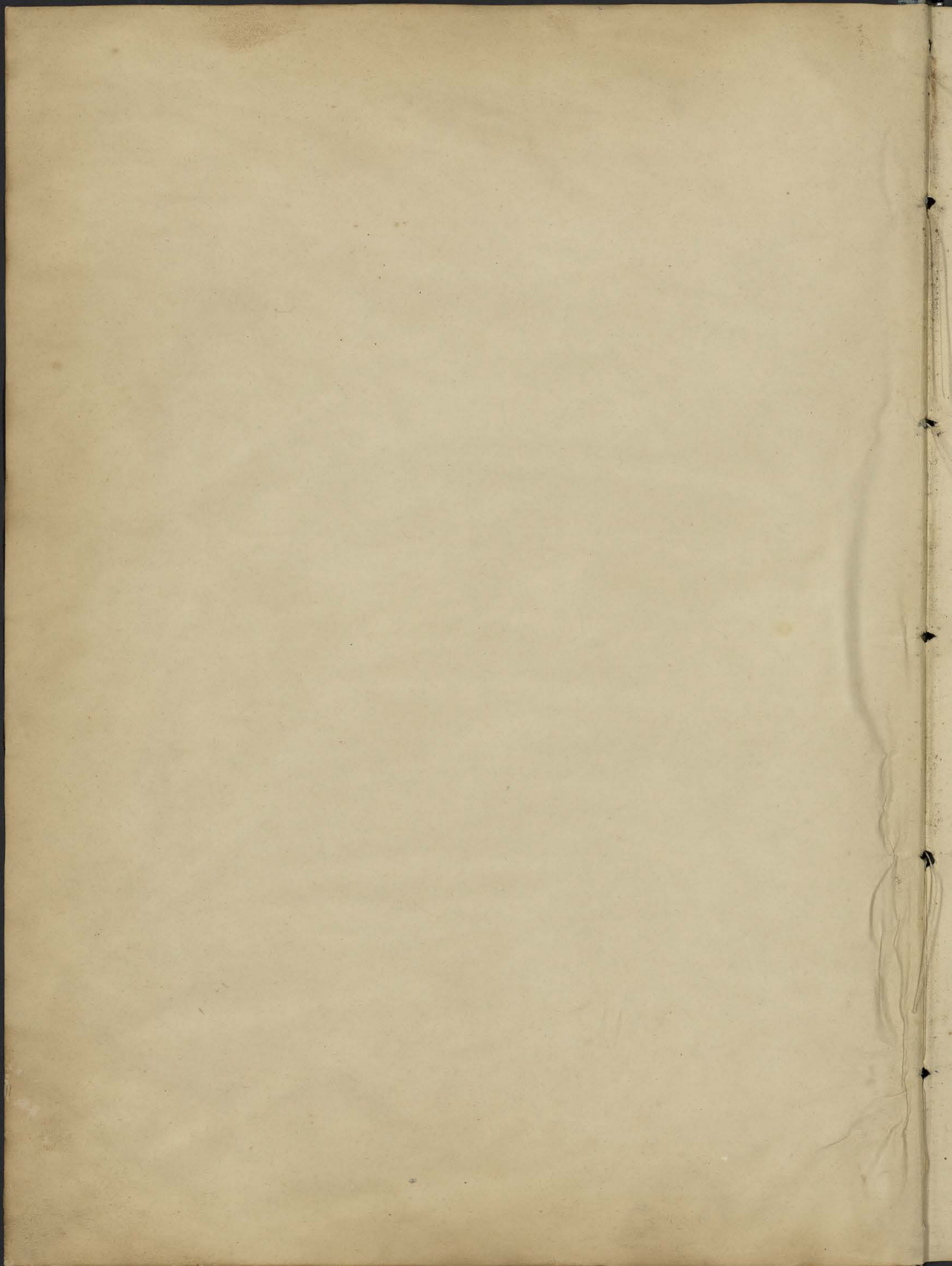

CENTRE DE DOCUMENTATION ET DE
RECHERCHES SUR L'ASIE DU SUD-EST
ET LE MONDE INDONESIEN
BIBLIOTHEQUE

150. —

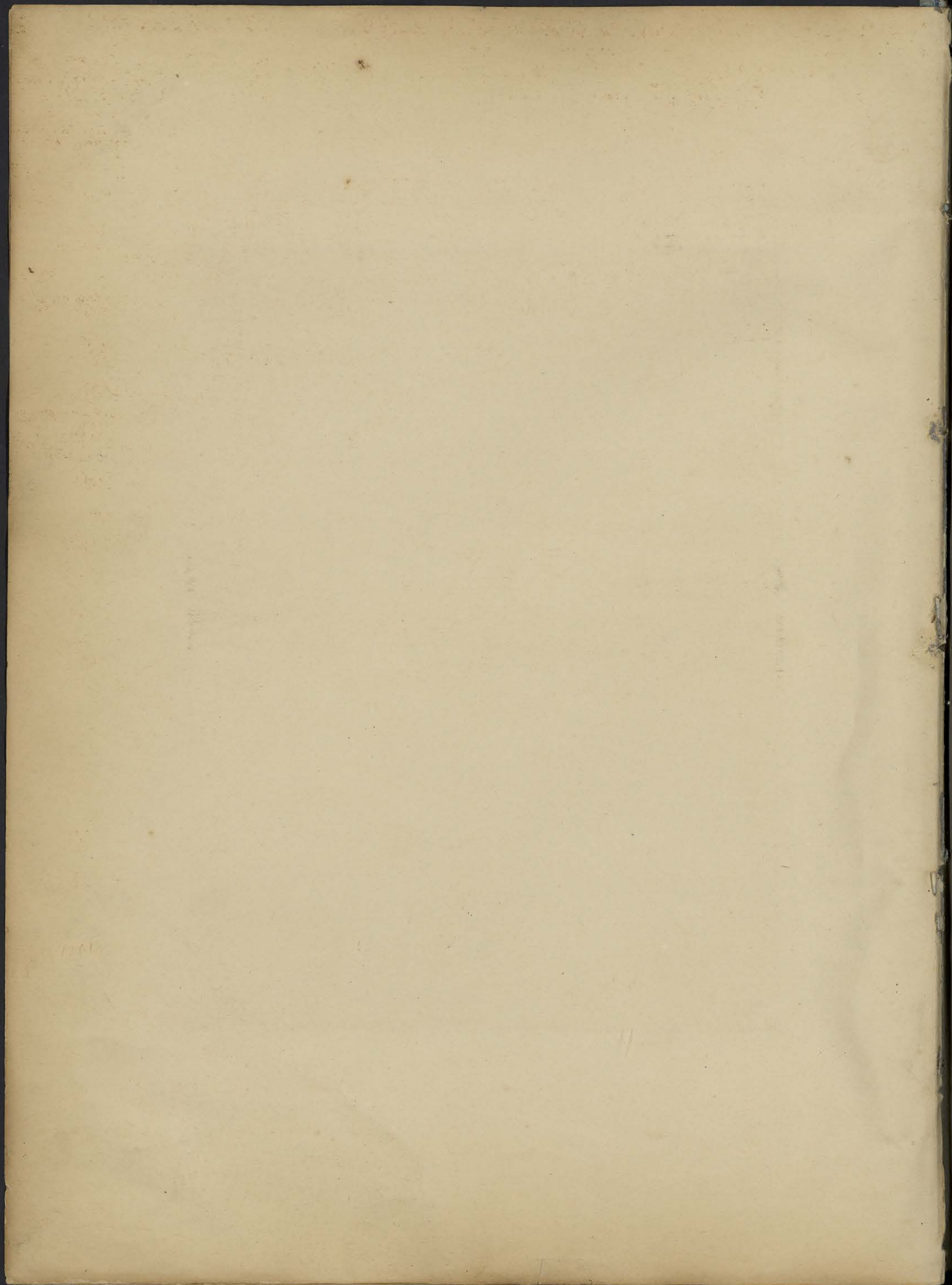

Fascicule I

1931



CENTRE DE DOCUMENTATION ET DE
RECHERCHES SUR L'ASIE DU SUD-EST
ET LE MONDE INDONÉSIE
BIBLIOTHÈQUE

COCHINCHINE

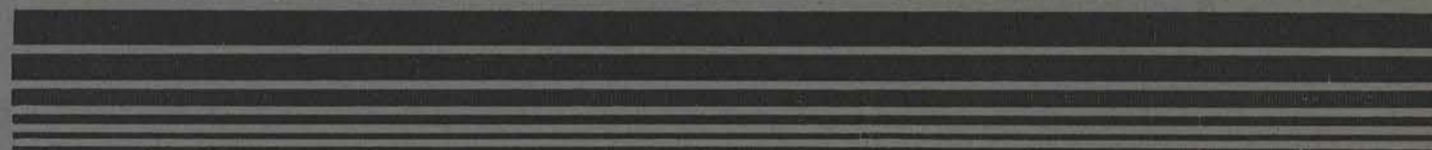

Les Éditions

P. GASTALDY

Studio L. I. R.

55, rue Amiral Dupré

SAIGON

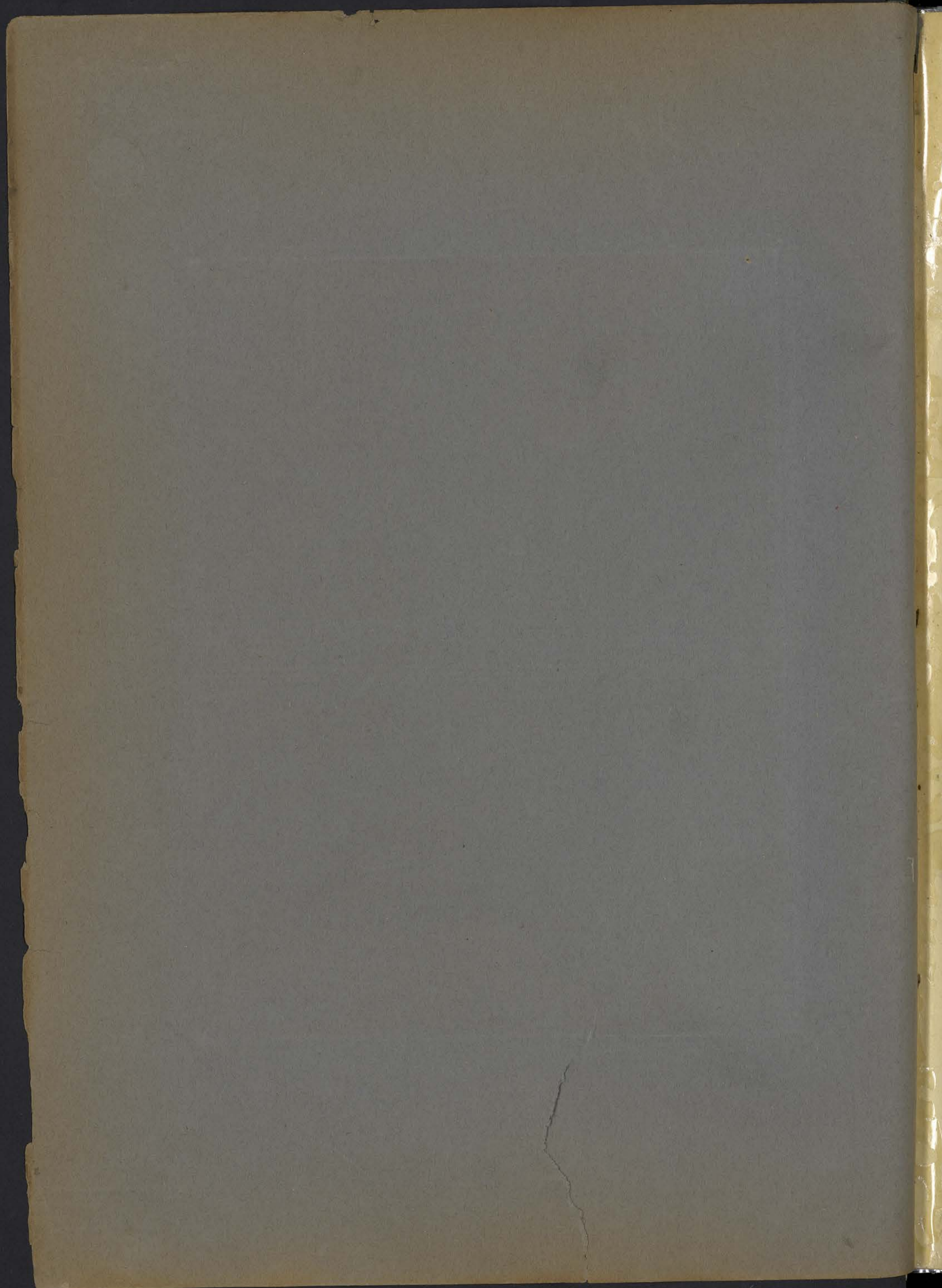



CENTRE DE DOCUMENTATION ET DE
RECHERCHES SUR L'ASIE DU SUD-EST
ET LE MONDE INDONESIEN
BIBLIOTHEQUE

Arroyo chinois Saïgon

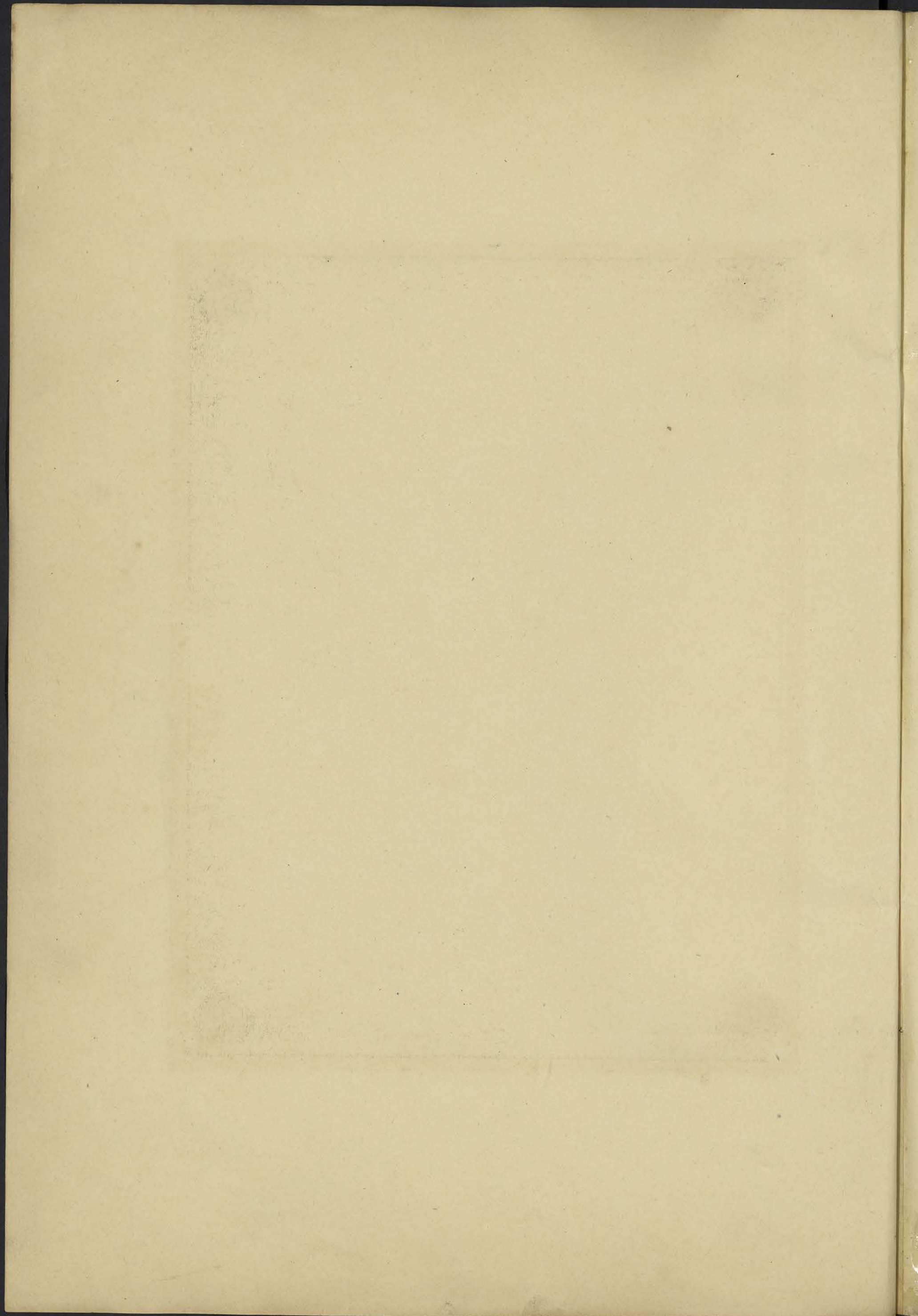



CENTRE DE DOCUMENTATION ET DE
RECHERCHES SUR L'ASIE DU SUD-EST
ET LE MONDE INDONESIEN
BIBLIOTHEQUE

287

Chuoï chiey
Chuoï chien

ph.
2

7



CENTRE DE DOCUMENTATION ET DE
RECHERCHES SUR L'ASIE DU SUD-EST
ET LE MONDE INDONESIEN
BIBLIOTHEQUE

288

Jonques chinoises
Jonque chinoise

ph.
3

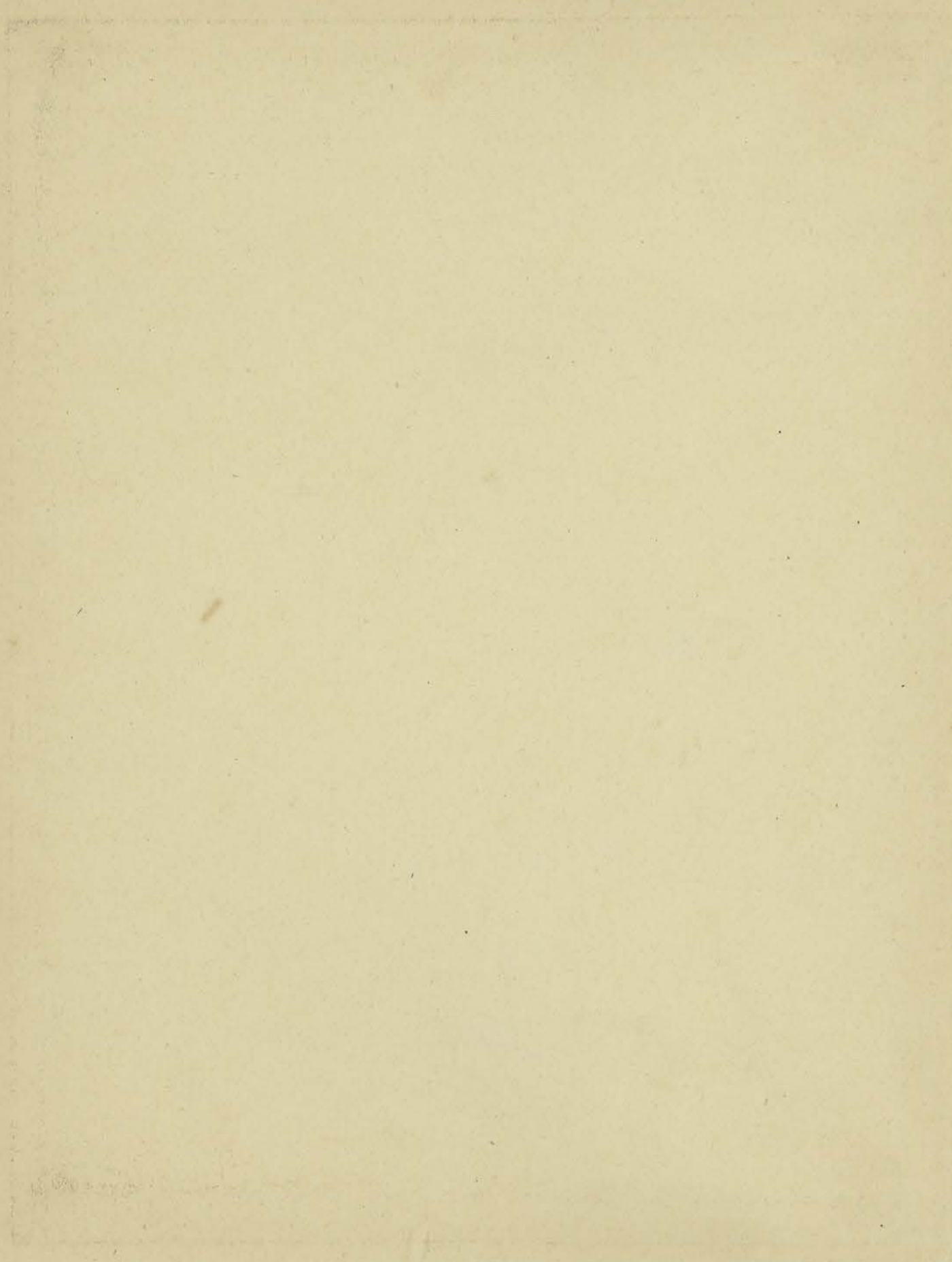



CENTRE DE DOCUMENTATION ET DE
RECHERCHES SUR L'ASIE DU SUD-EST
ET LE MONDE INDONESIEN
BIBLIOTHÈQUE

289

Marchand d'eau douce

Marchand d'eau douce

ph.
4

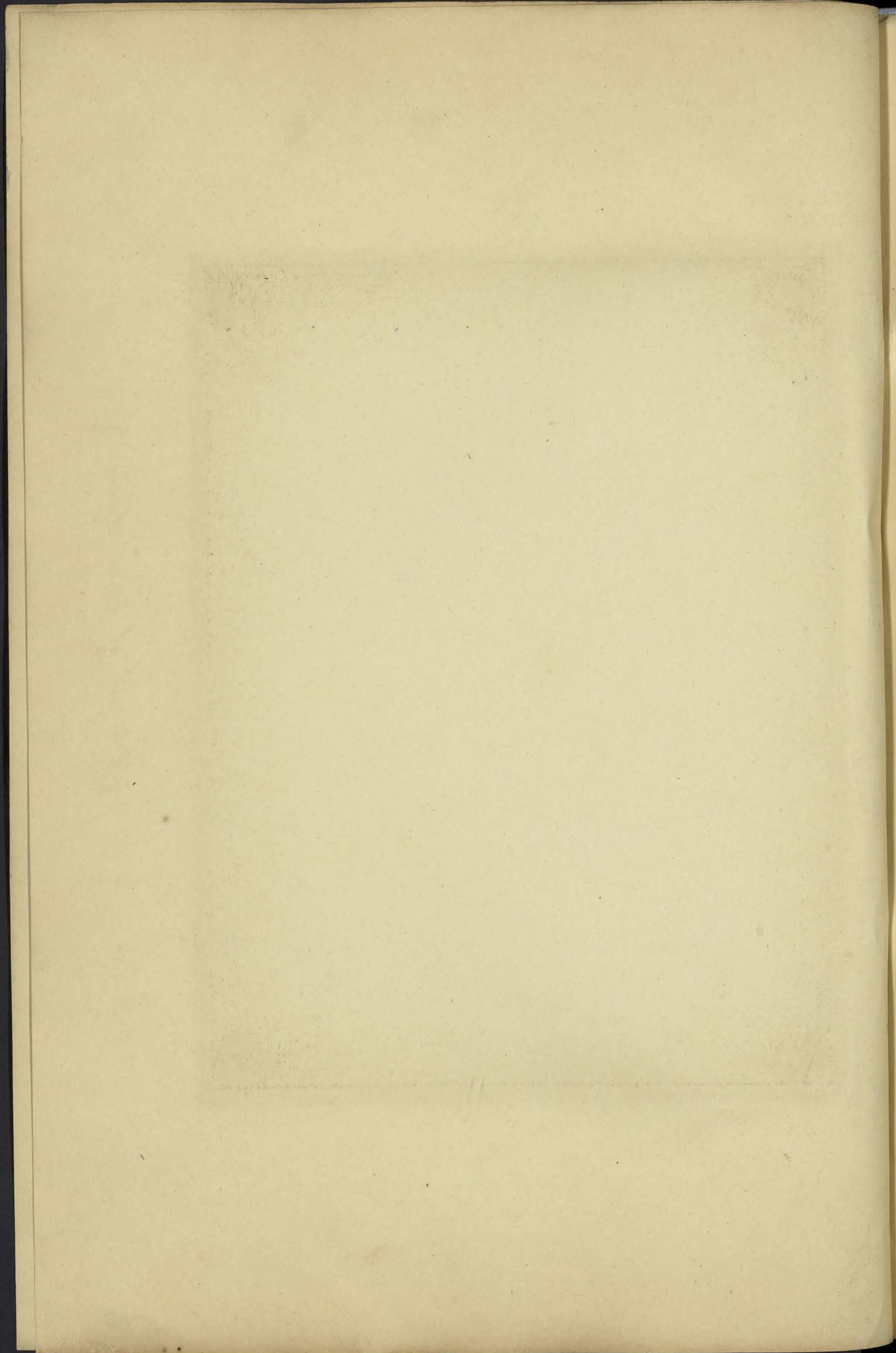

ph.
5

CENTRE DE DOCUMENTATION ET DE
RECHERCHES SUR L'ASIE DU SUD-EST
ET LE MONDE INDONÉSIEEN
BIBLIOTHEQUE



Lgo

Fievre!

Fievre!

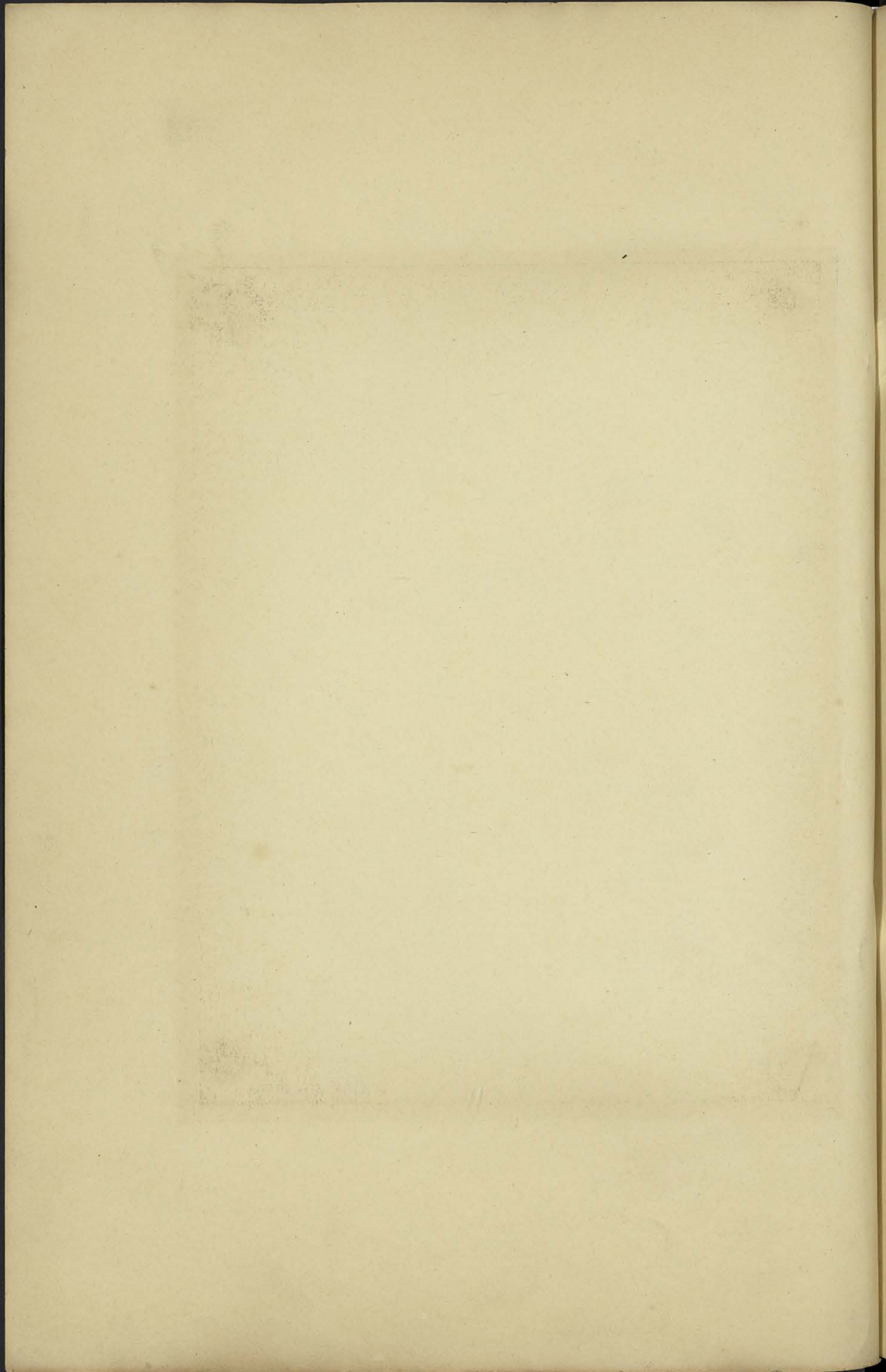

CENTRE DE DOCUMENTATION ET DE
RECHERCHES SUR L'ASIE DU SUD-EST
ET LE MONDE INDONESIEN
BIBLIOTHÈQUE



291

Lai Thieu
Lai - Thieu

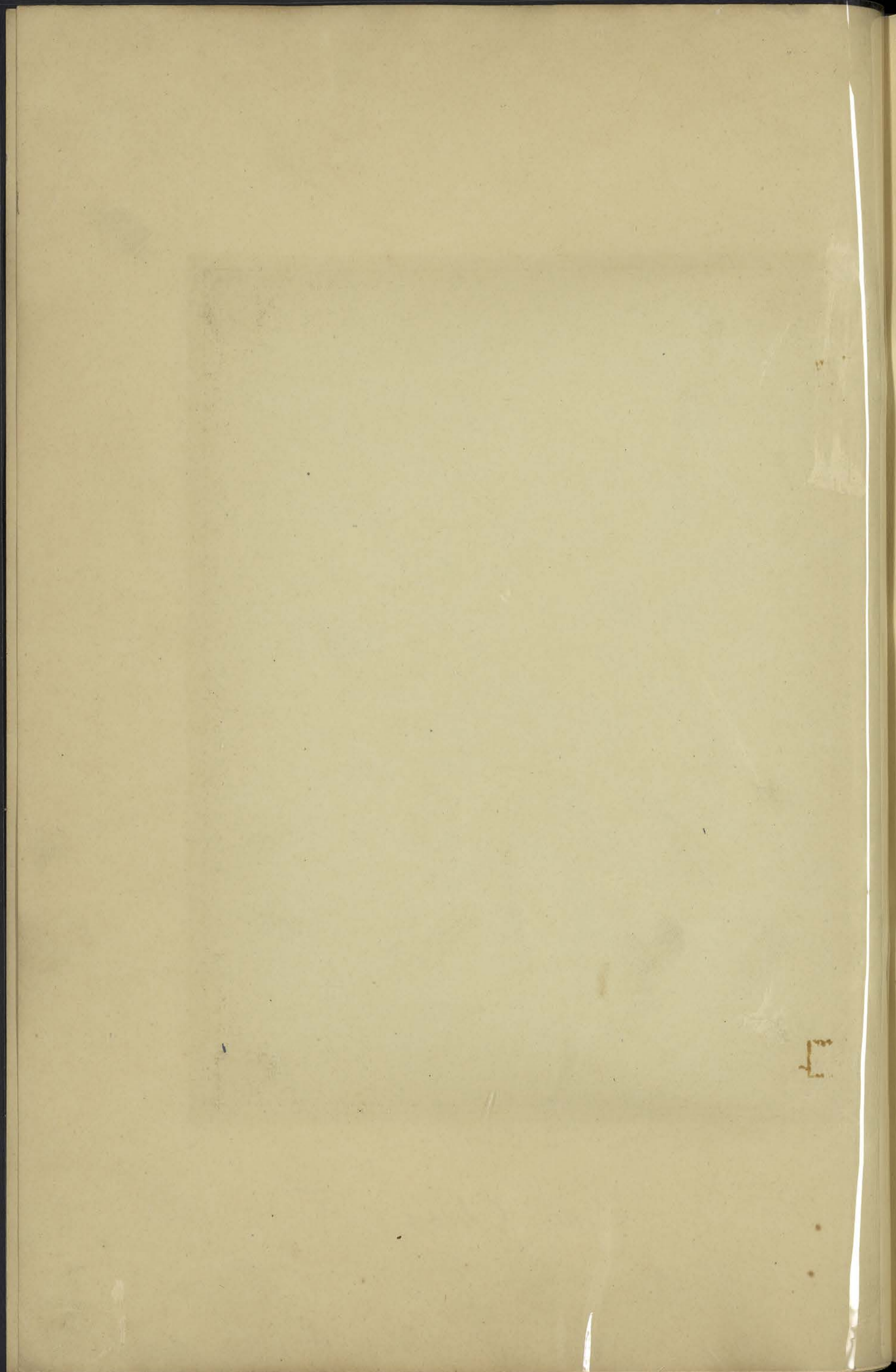



CENTRE DE DOCUMENTATION ET DE
RECHERCHES SUR L'ASIE DU SUD-EST
ET LE MONDE INDONESIEN
BIBLIOTHEQUE

292

Déchargement nuoc mam

Déchargement nuoc mam

ph.
7

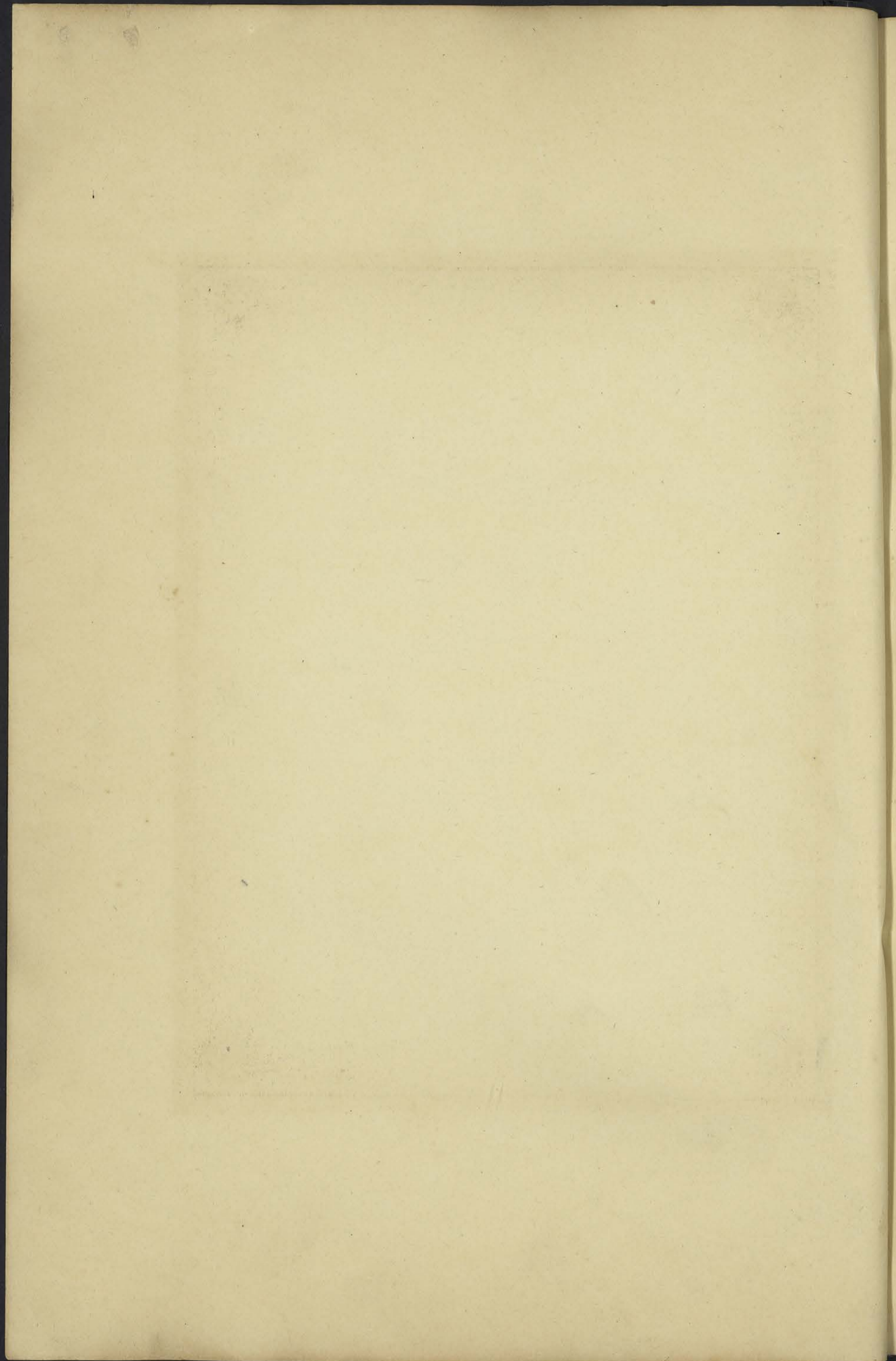



Photo

CENTRE DE DOCUMENTATION ET DE
RECHERCHES SUR L'ASIE DU SUD-EST
ET LE MONDE INDONESIEN
BIBLIOTHÈQUE

Phot. 293

293

*Partie de tu-sac !
Partie de tu-sac*

ph.
8

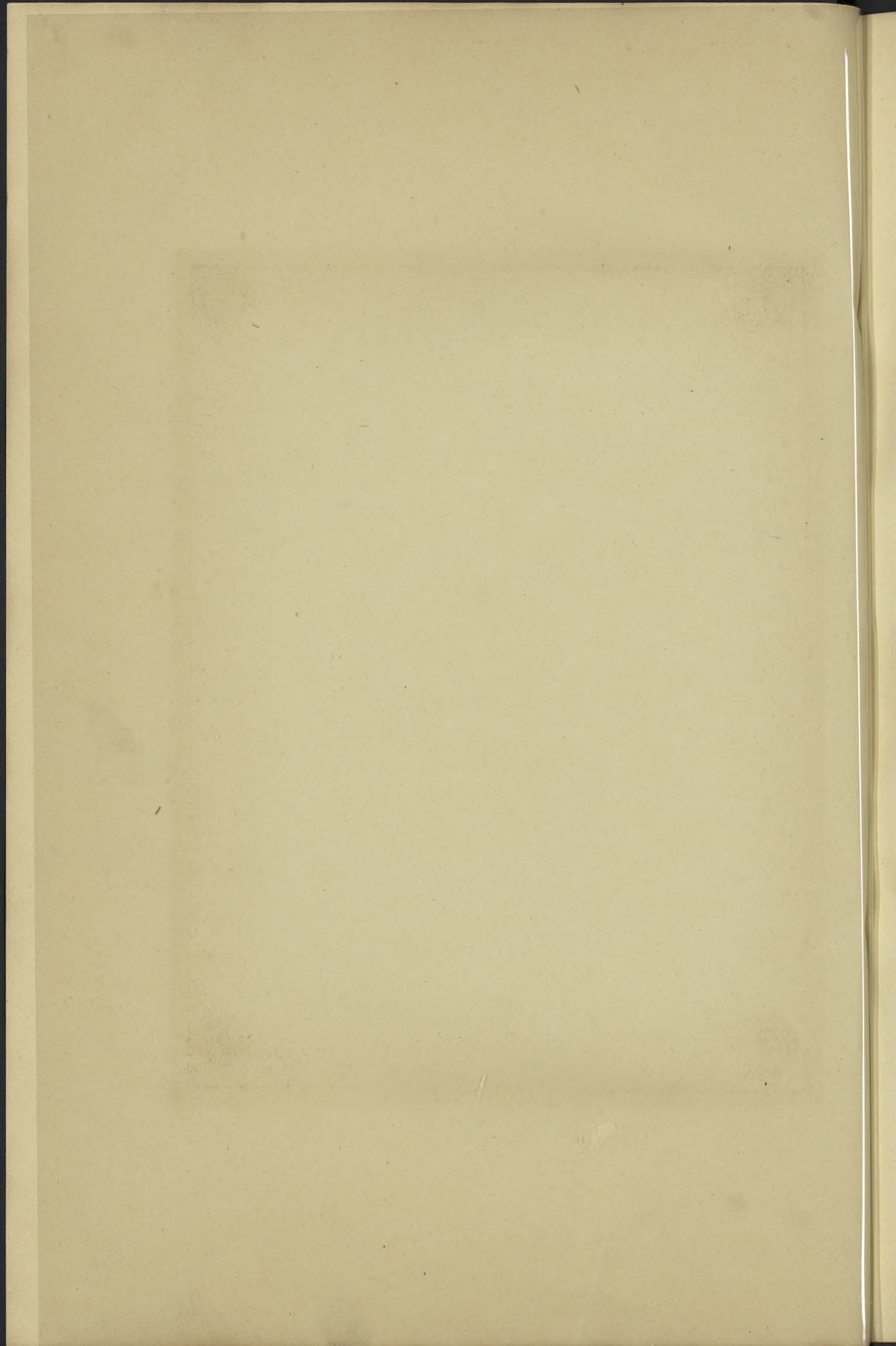



CENTRE DE DOCUMENTATION ET DE
RECHERCHES SUR L'ASIE DU SUD-EST
ET LE MONDE INDONESIEN
BIBLIOTHÈQUE

294

Restaurant ambulant
Restaurant ambulant

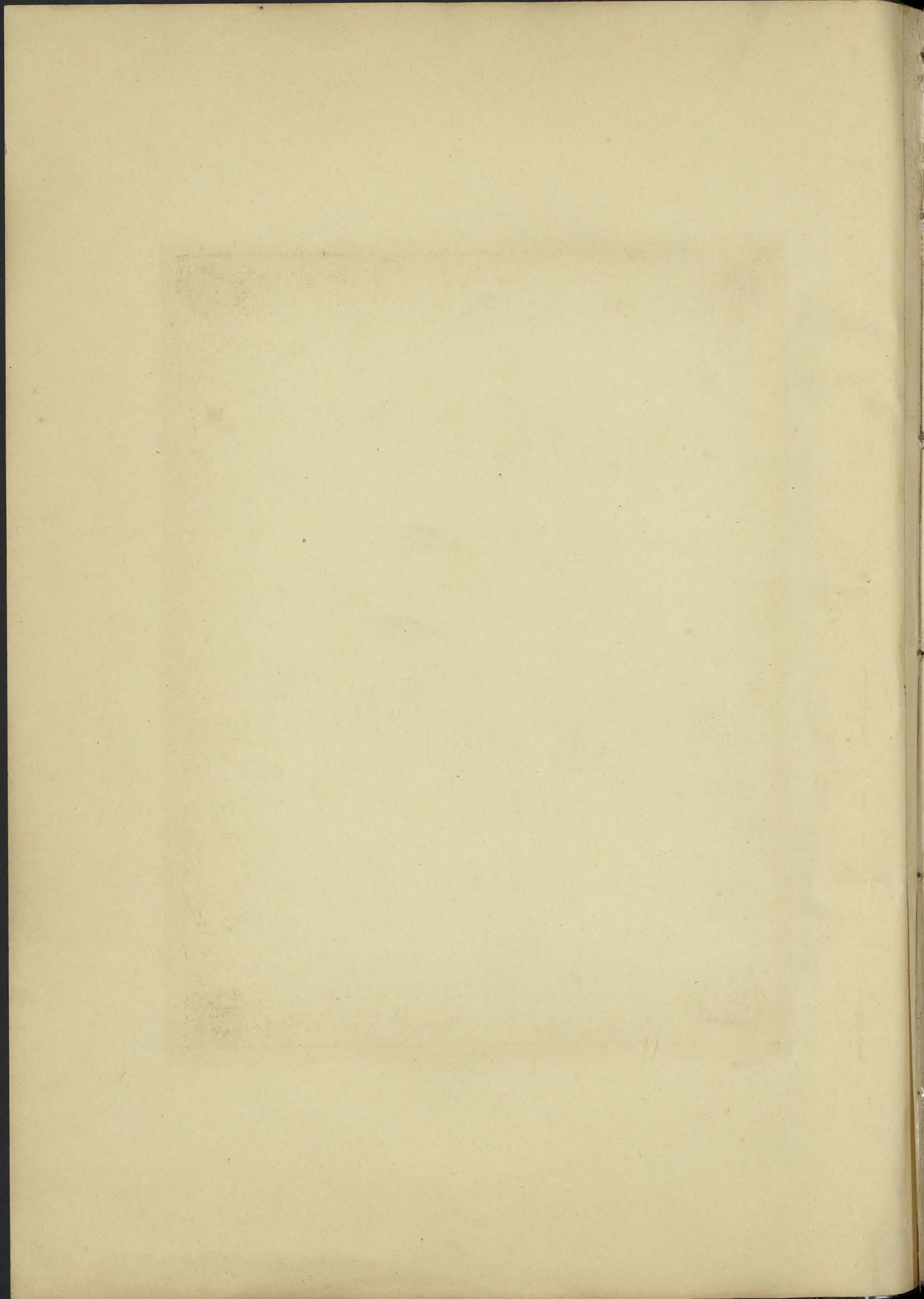



CENTRE DE DOCUMENTATION ET DE
RECHERCHES SUR L'ASIE DU SUD-EST
ET LE MONDE INDONESIEN
BIBLIOTHEQUE

295

Village indigène
Village indigène

ph.
10

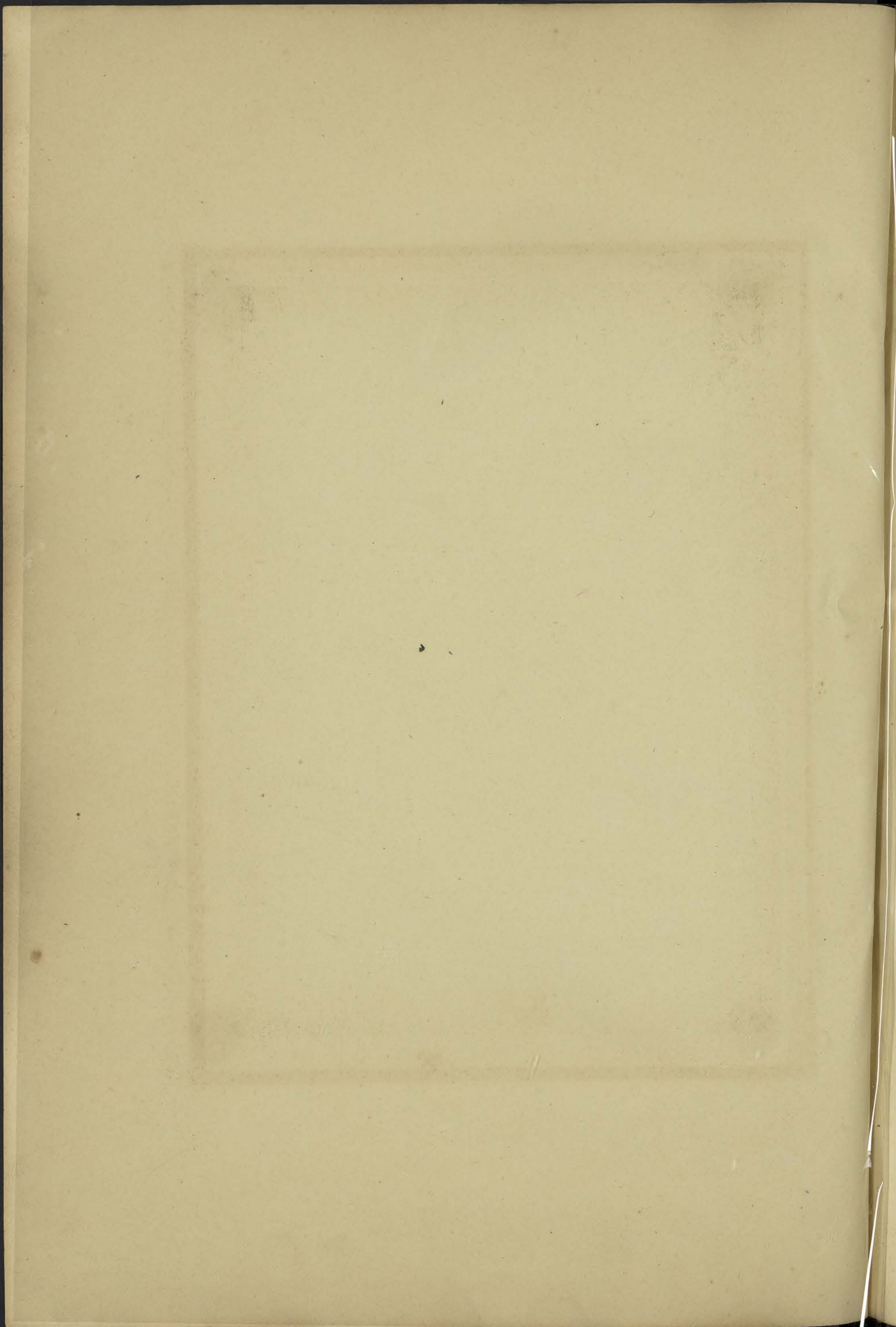

CENTRE DE DOCUMENTATION ET DE
RECHERCHES SUR L'ASIE DU SUD-EST
ET LE MONDE INDONESIEN
BIBLIOTHÈQUE



296

Pagode de Giac-Vien - Phu-Lam

Pagode de Giac Vien Phu Lam

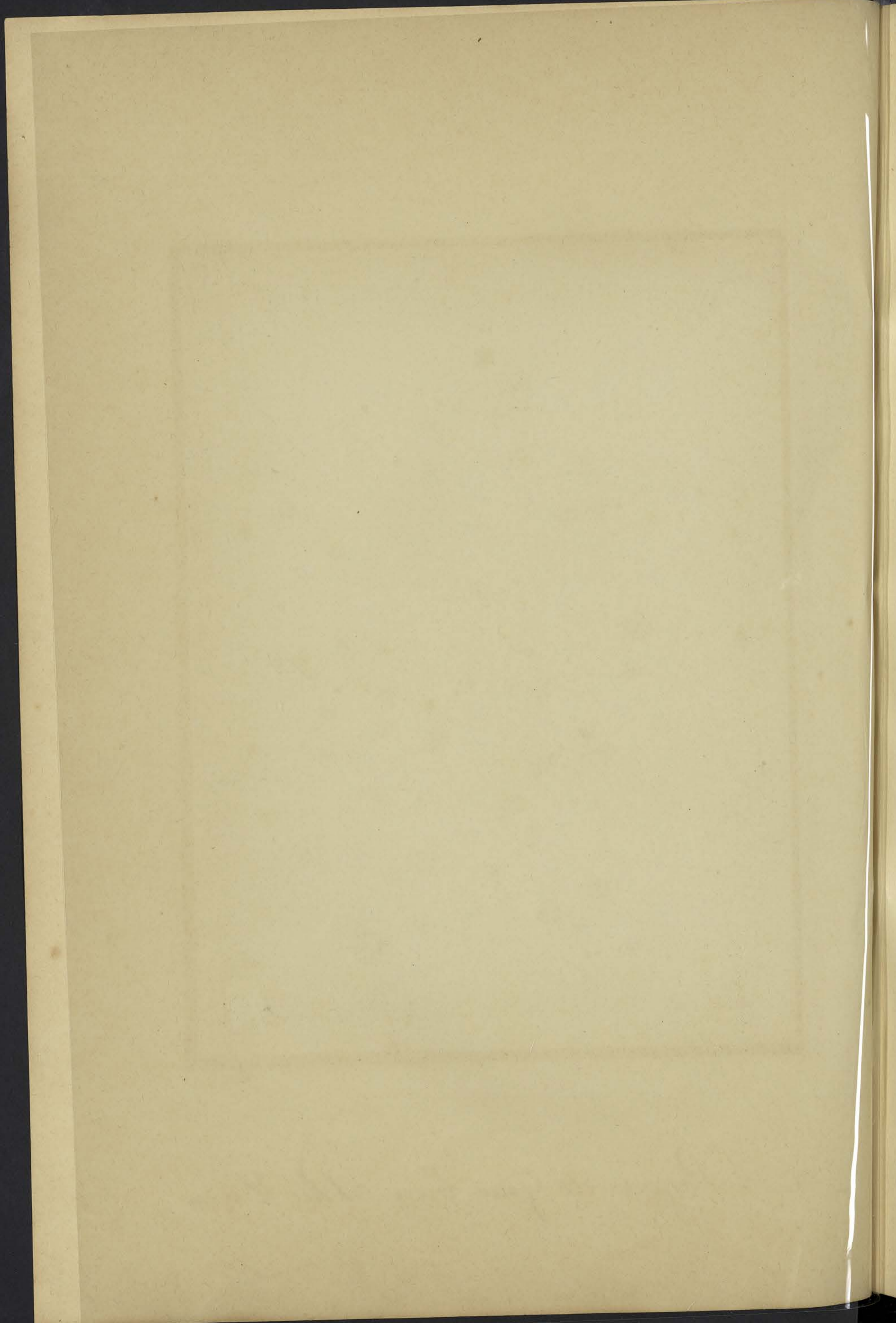

CENTRE DE DOCUMENTATION ET DE
RECHERCHES SUR L'ASIE DU SUD-EST
ET LE MONDE INDONESIEN
BIBLIOTHÈQUE



297

Solitude

Solitude

CENTRE DE DOCUMENTATION ET DE
RECHERCHES SUR L'ASIE DU SUD-EST
ET LE MONDE INDONÉSIEEN
BIBLIOTHÈQUE

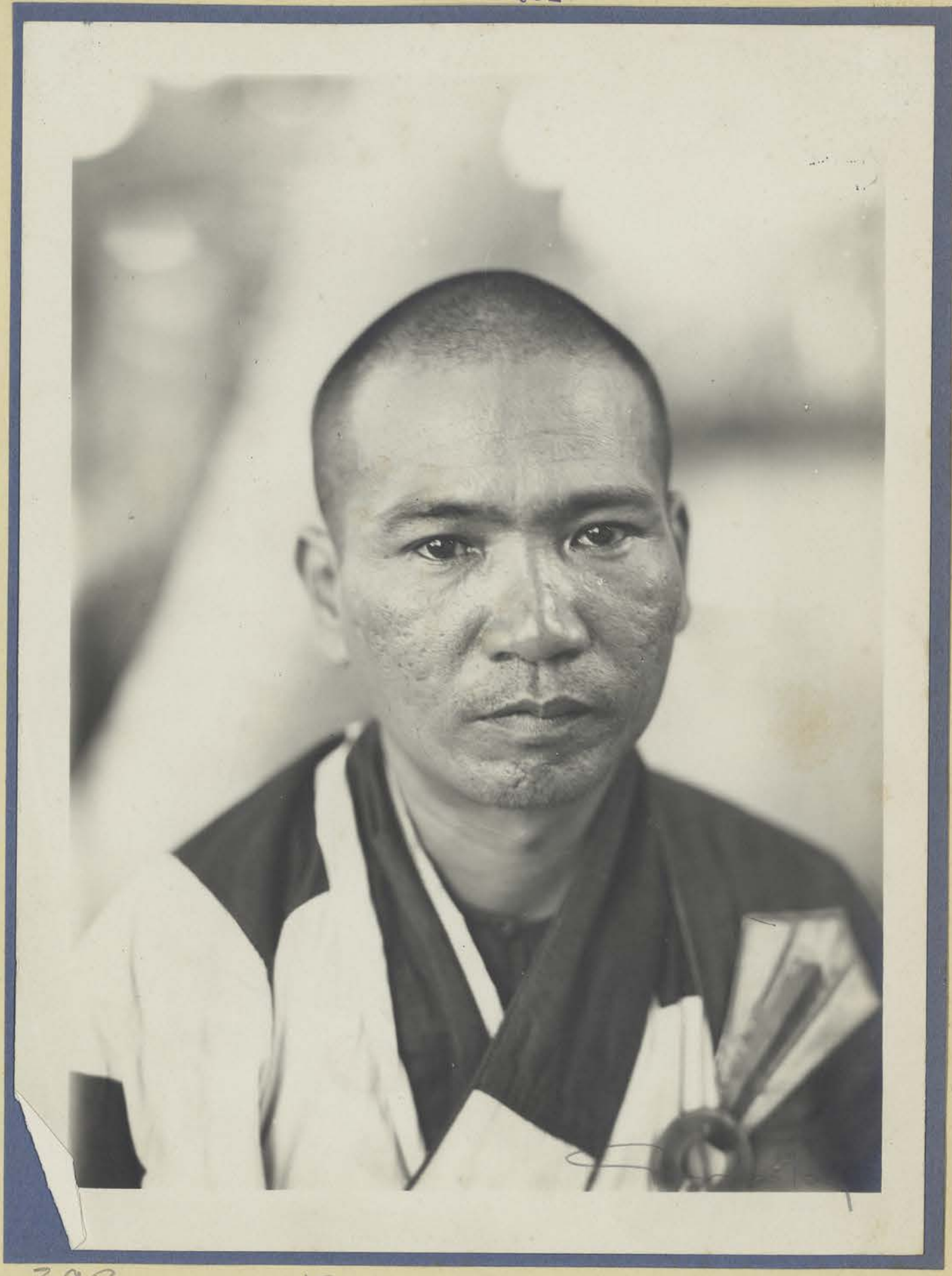

298

Bonze

Bonze

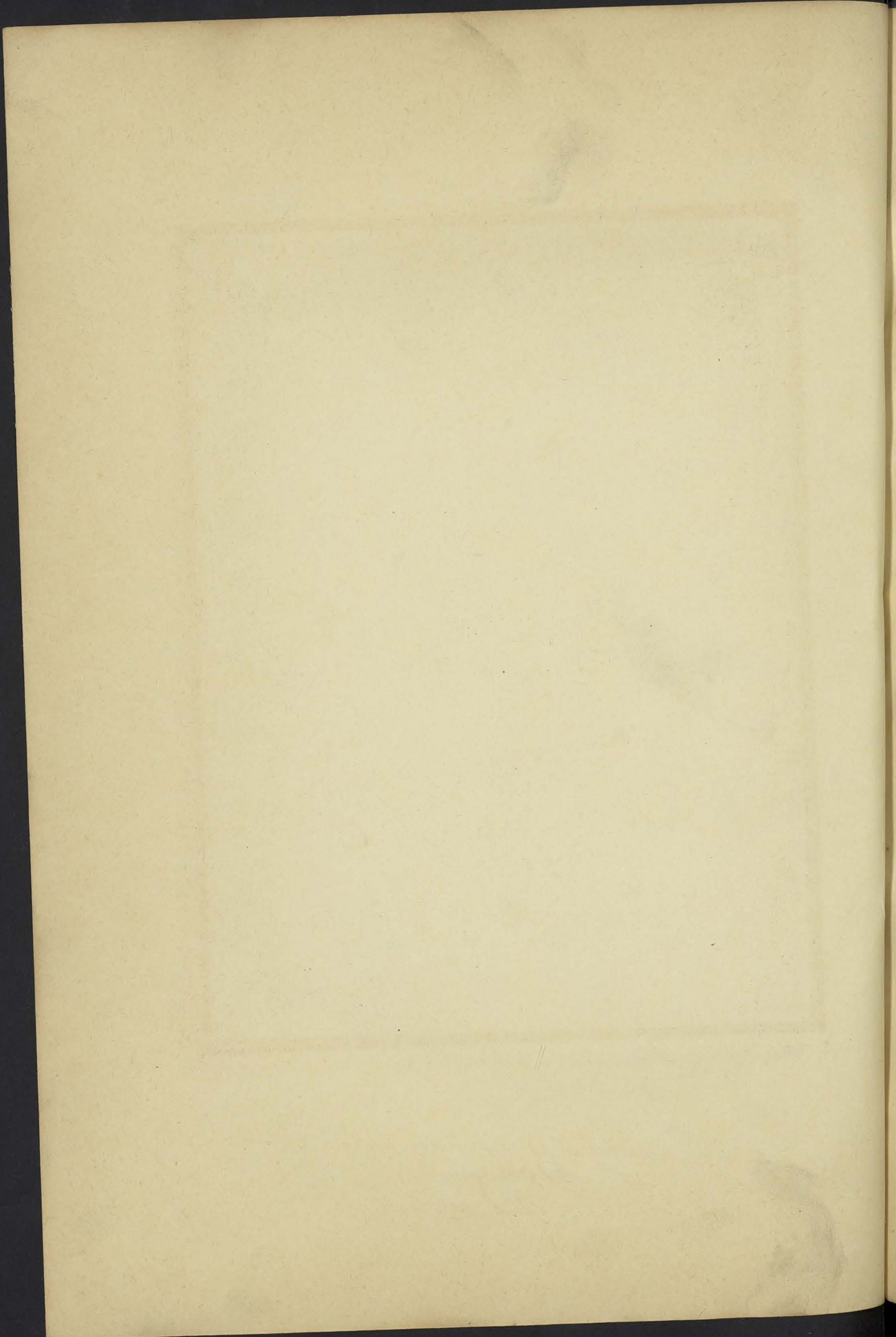

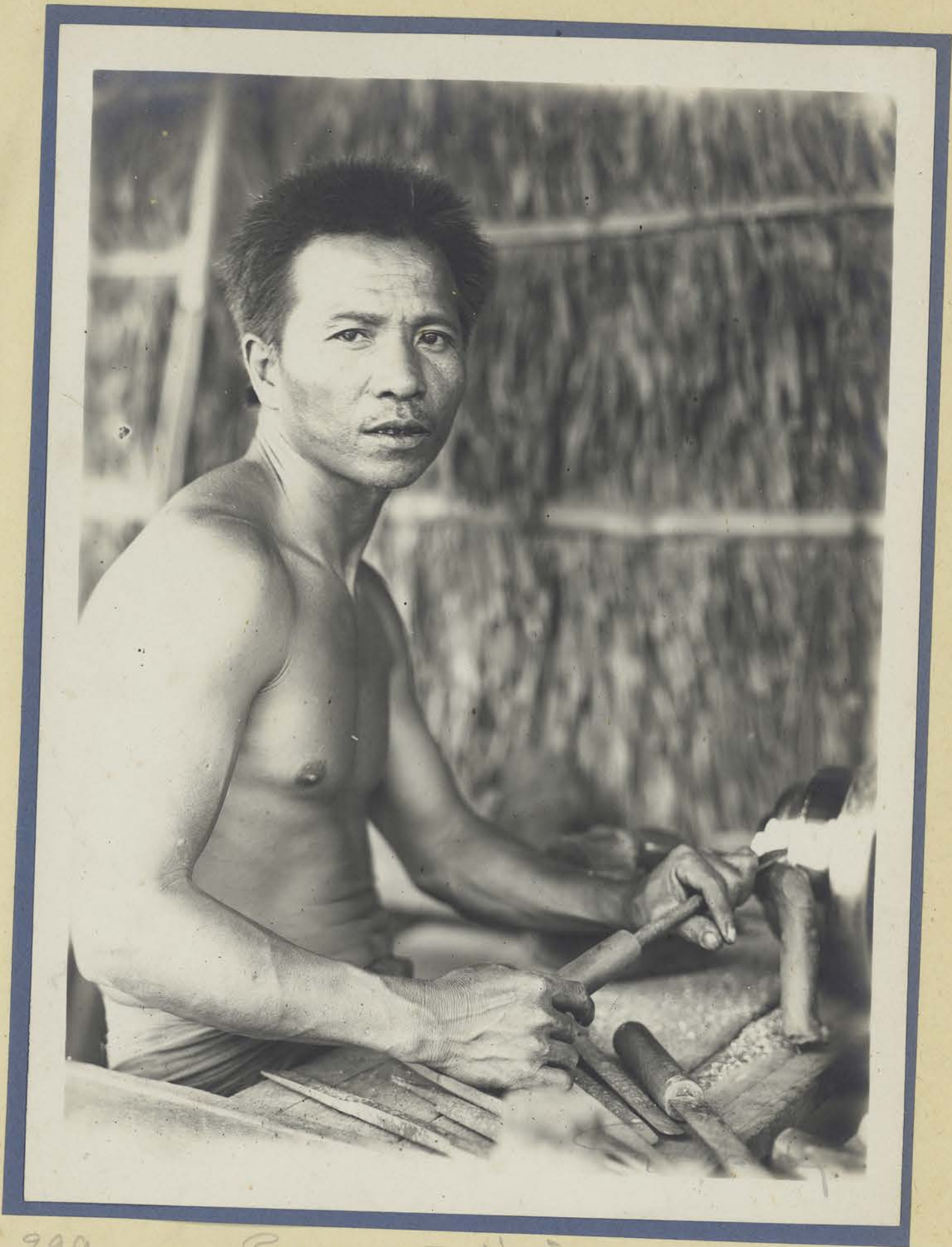

299

Courneur indigène

Courneur indigène

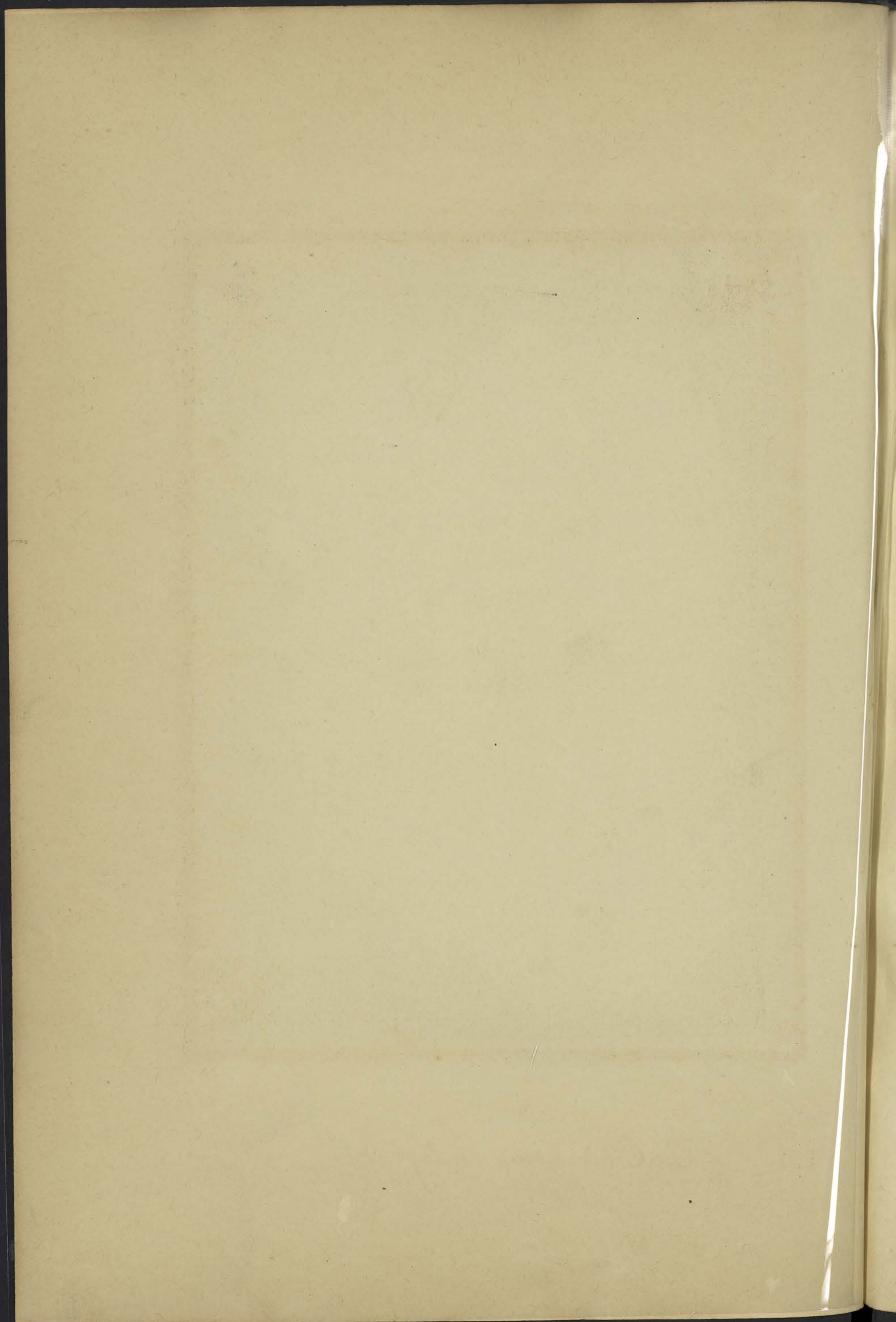



CENTRE DE DOCUMENTATION ET DE
RECHERCHES SUR L'ASIE DU SUD-EST
ET LE MONDE INDONESIEN
BIBLIOTHEQUE

300

Loom indigène à cordes

Loom indigène à cordes

ph.
15

Uscio di ingresso n. 10



CENTRE DE DOCUMENTATION ET DE
RECHERCHES SUR L'ASIE DU SUD-EST
ET LE MONDE INDONESIEN
BIBLIOTHÈQUE

301

Pagode de Caynink

Pagode de Caynink

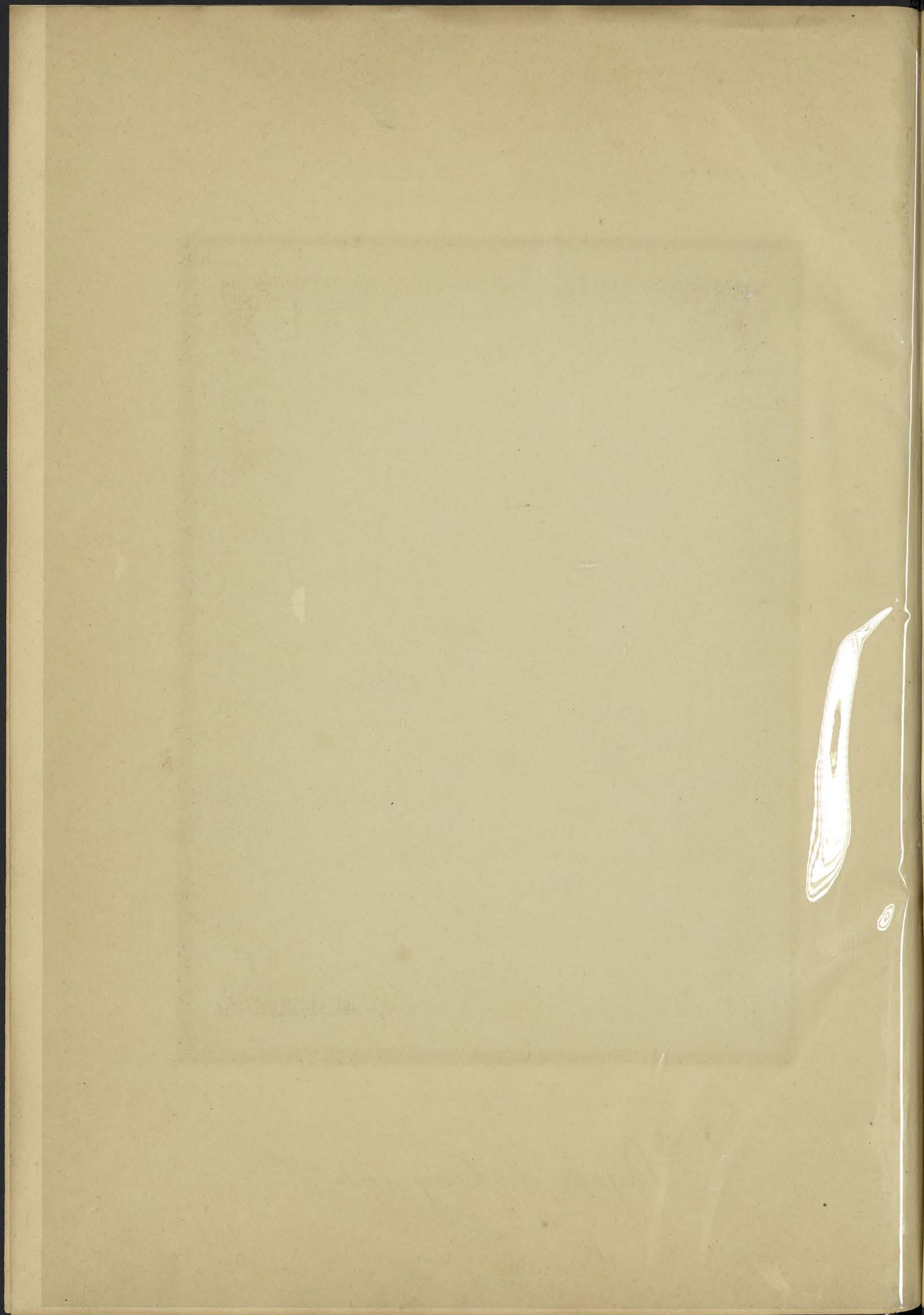

photo

CENTRE DE DOCUMENTATION ET DE
RECHERCHES SUR L'ASIE DU SUD-EST
ET LE MONDE INDONESIEN
BIBLIOTHÈQUE



302

Bonze en prières

Bonze en prières

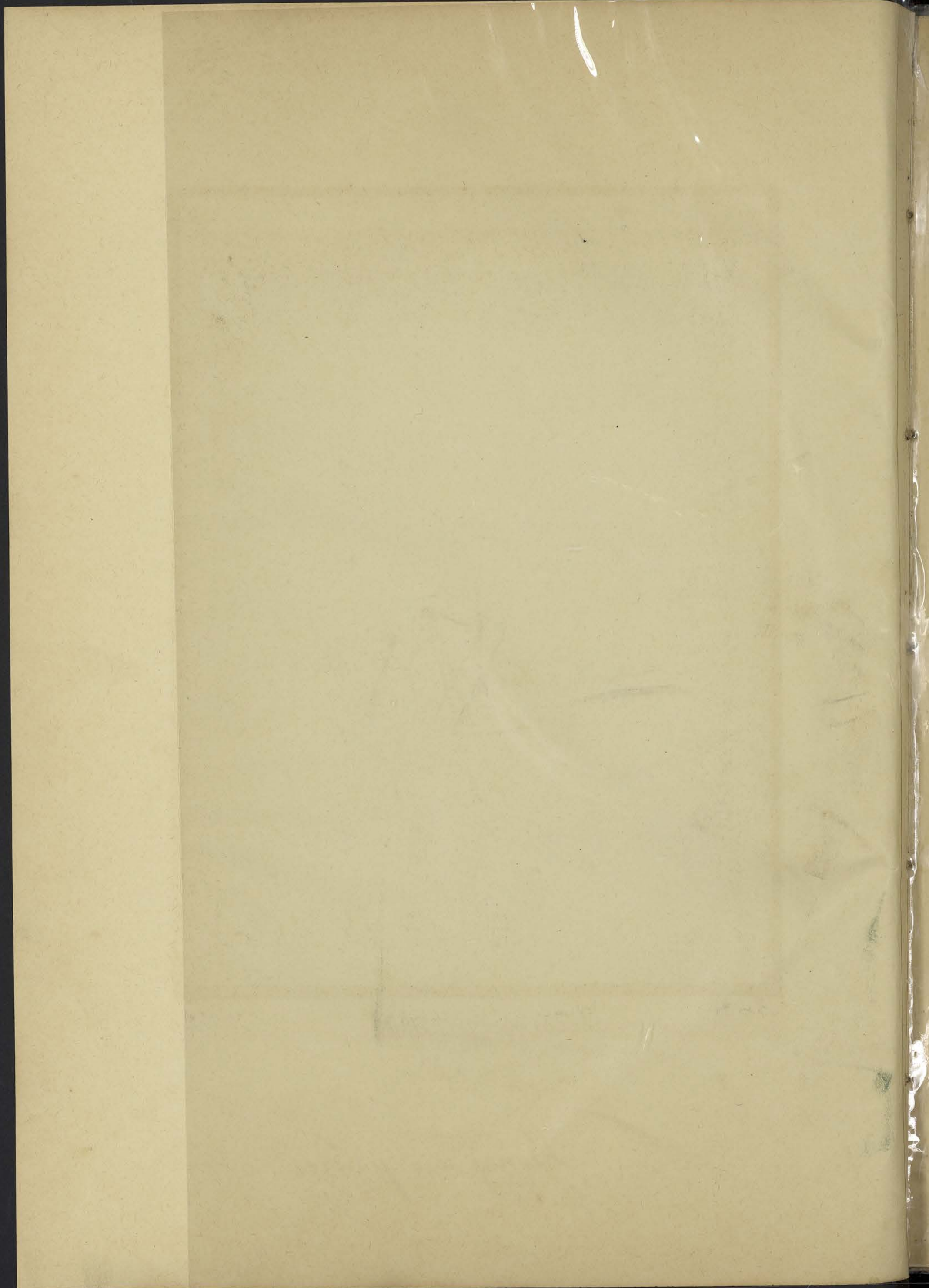

CENTRE DE DOCUMENTATION ET DE
RECHERCHES SUR L'ASIE DU SUD-EST
ET LE MONDE INDONESIEN
BIBLIOTHÈQUE



303

Menohi-ut

Mendiant

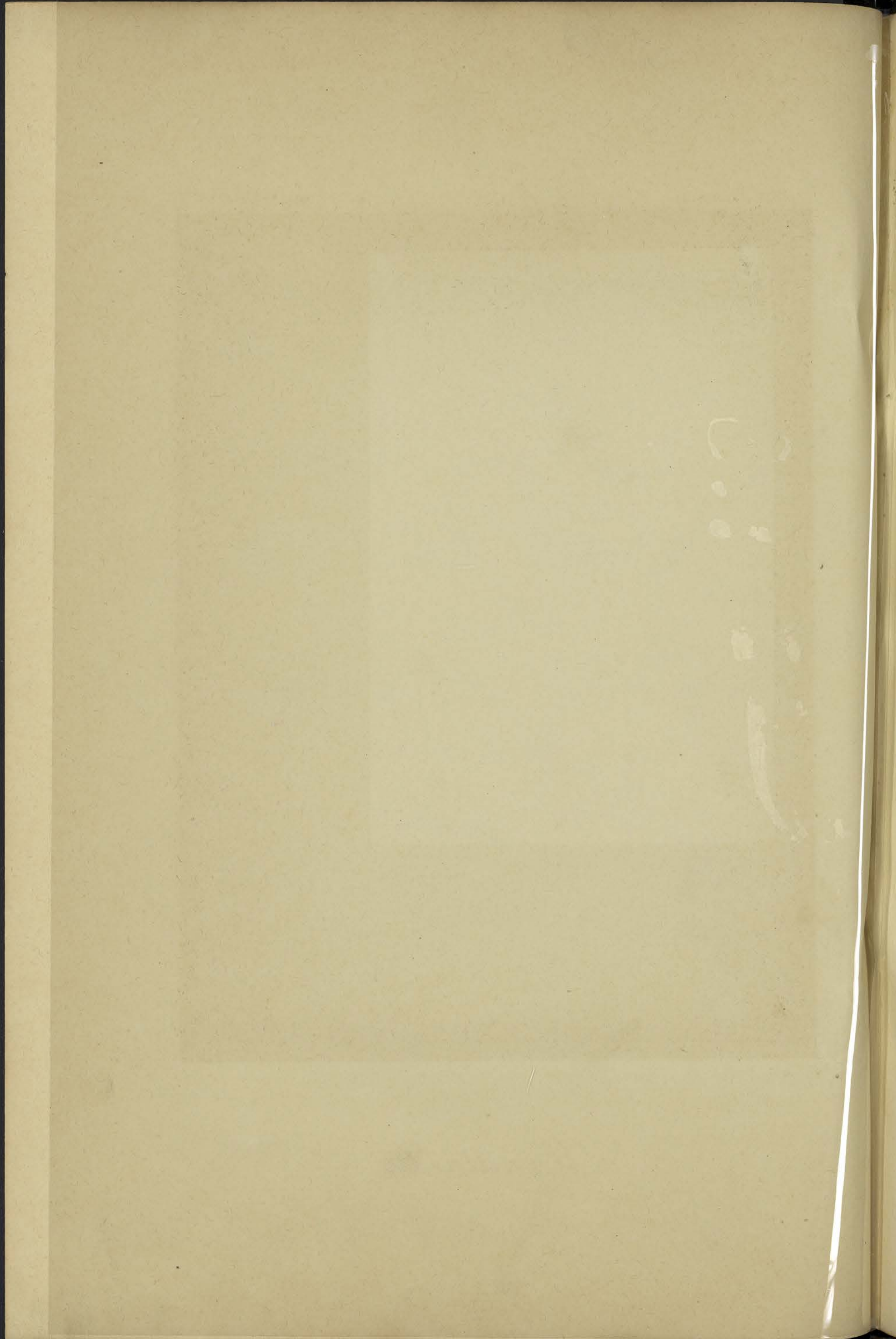



CENTRE DE DOCUMENTATION ET DE
RECHERCHES SUR L'ASIE DU SUD-EST
ET LE MONDE INDONESIEN
BIBLIOTHÈQUE

304

Bonzesse (type)

Bonzesse (type)

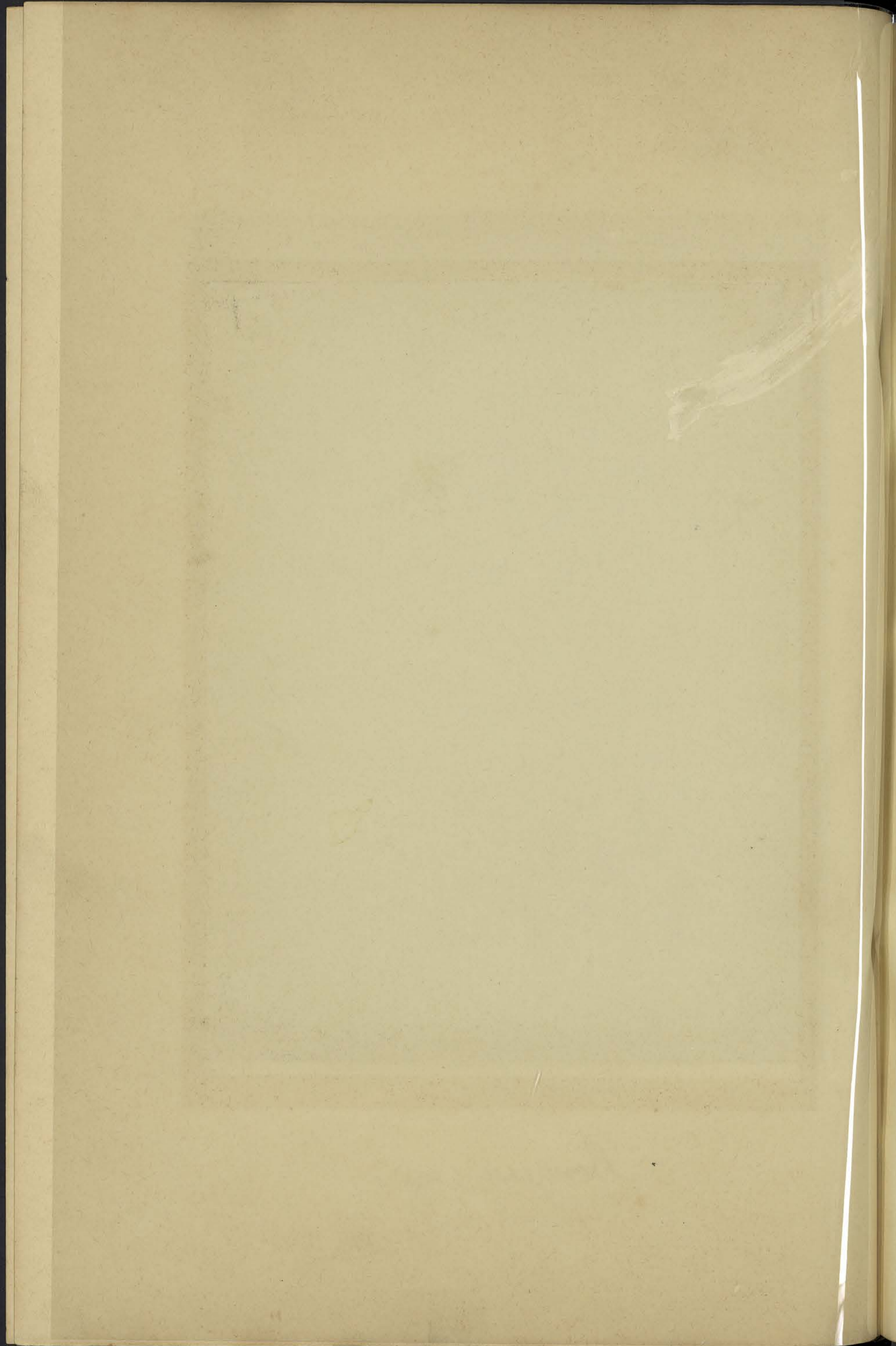

ph.
19

CENTRE DE DOCUMENTATION ET DE
RECHERCHES SUR L'ASIE DU SUD-EST
ET LE MONDE INDONESIEN

BIBLIOTHÈQUE



305

Charretier annamite

Charretier annamite

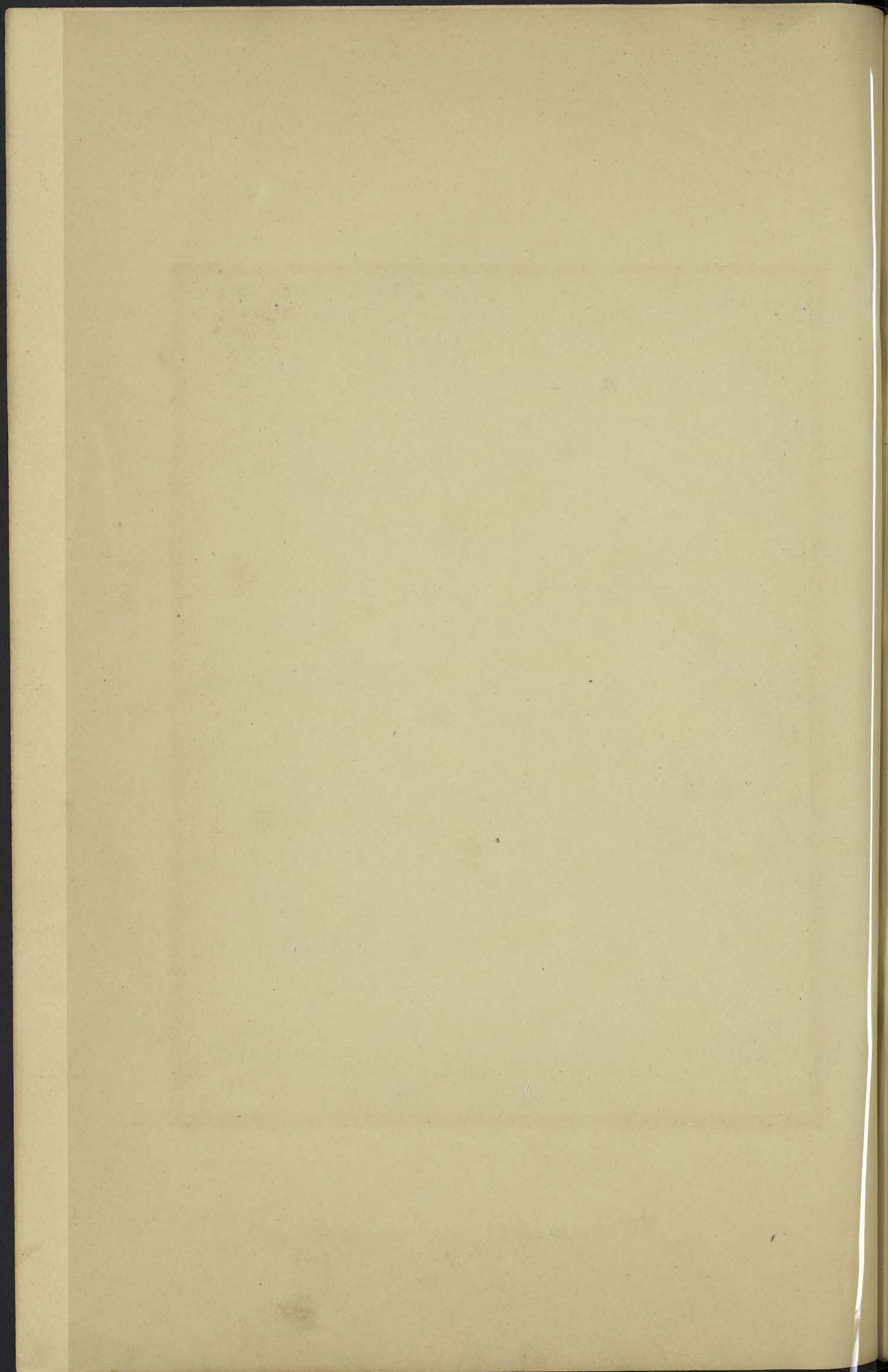

CENTRE DE DOCUMENTATION ET DE
RECHERCHES SUR L'ASIE DU SUD-EST
ET LE MONDE INDONESIEN
BIBLIOTHEQUE



306

Village d'Abais-

Village malais

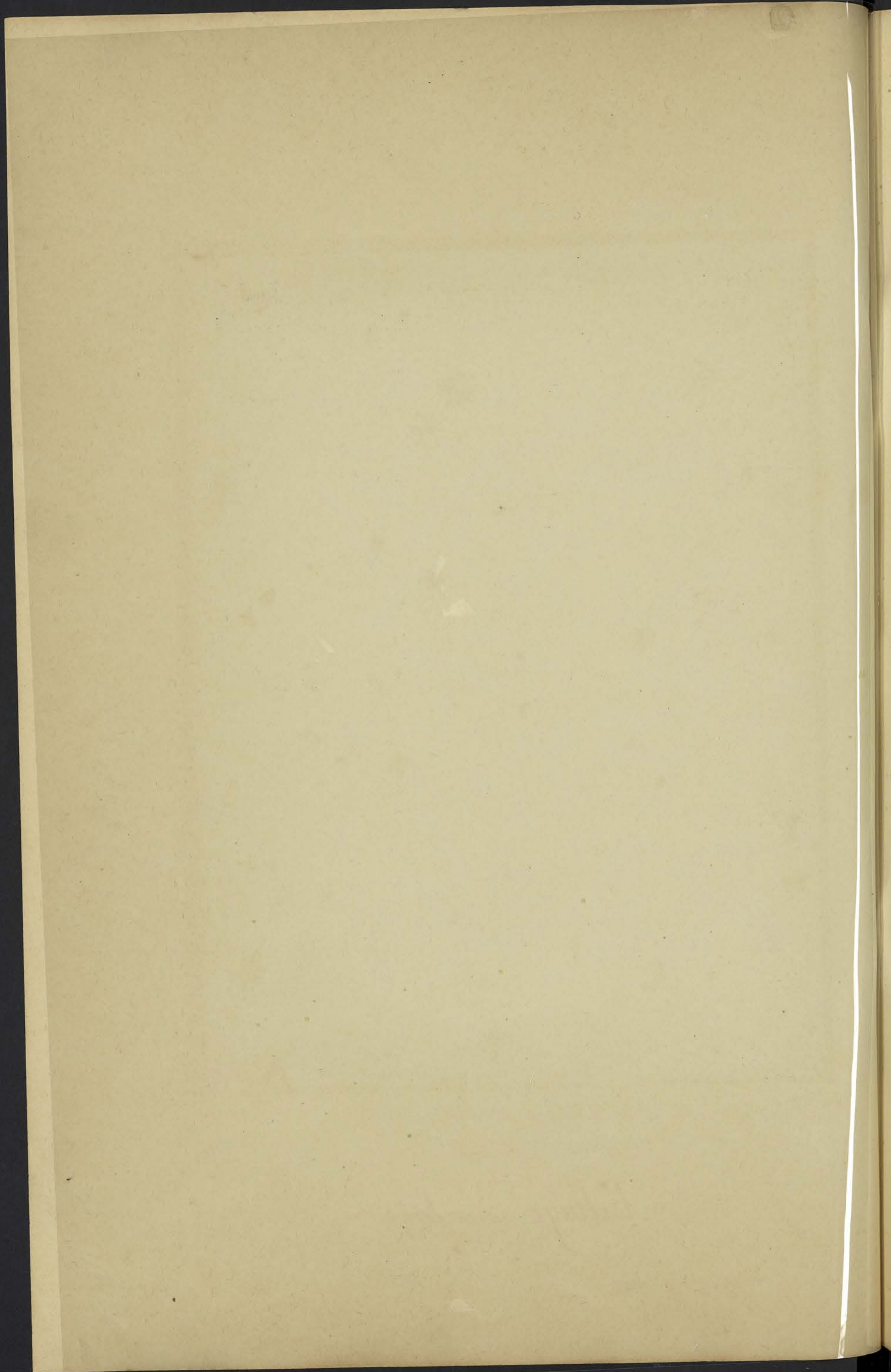

CENTRE DE DOCUMENTATION ET DE
RECHERCHES SUR L'ASIE DU SUD-EST
ET LE MONDE INDONÉSIEEN
BIBLIOTHÈQUE



307

Marchant de peaux

Marchand de peaux

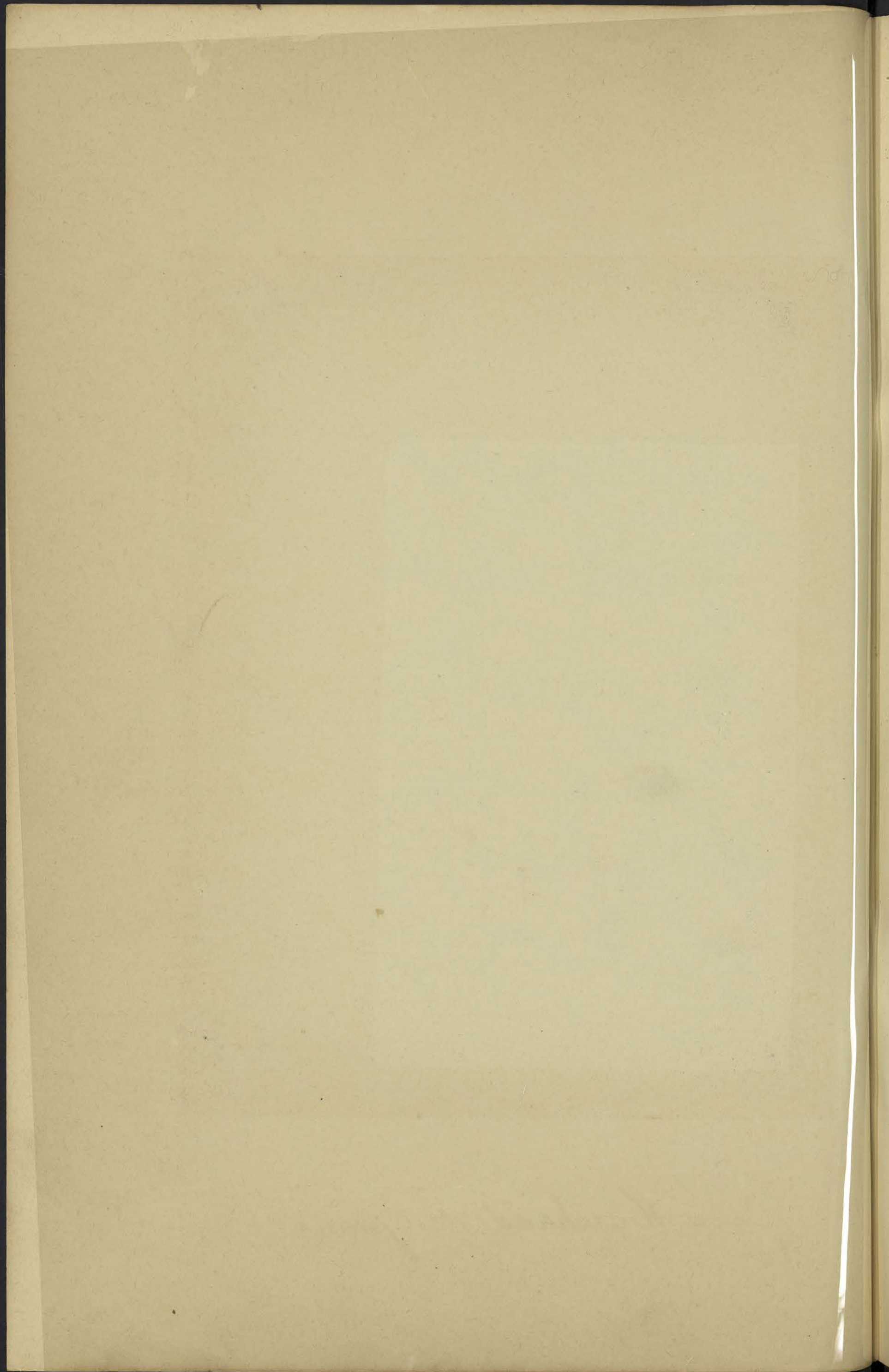



COPIE DE L'ALBUM ET DE
REMERCIEMENTS SUR L'ASIE DU SUD-EST
ET LE MONDE INDONESIEN
BIBLIOTHEQUE

308

Orage
Orage

ph.
22

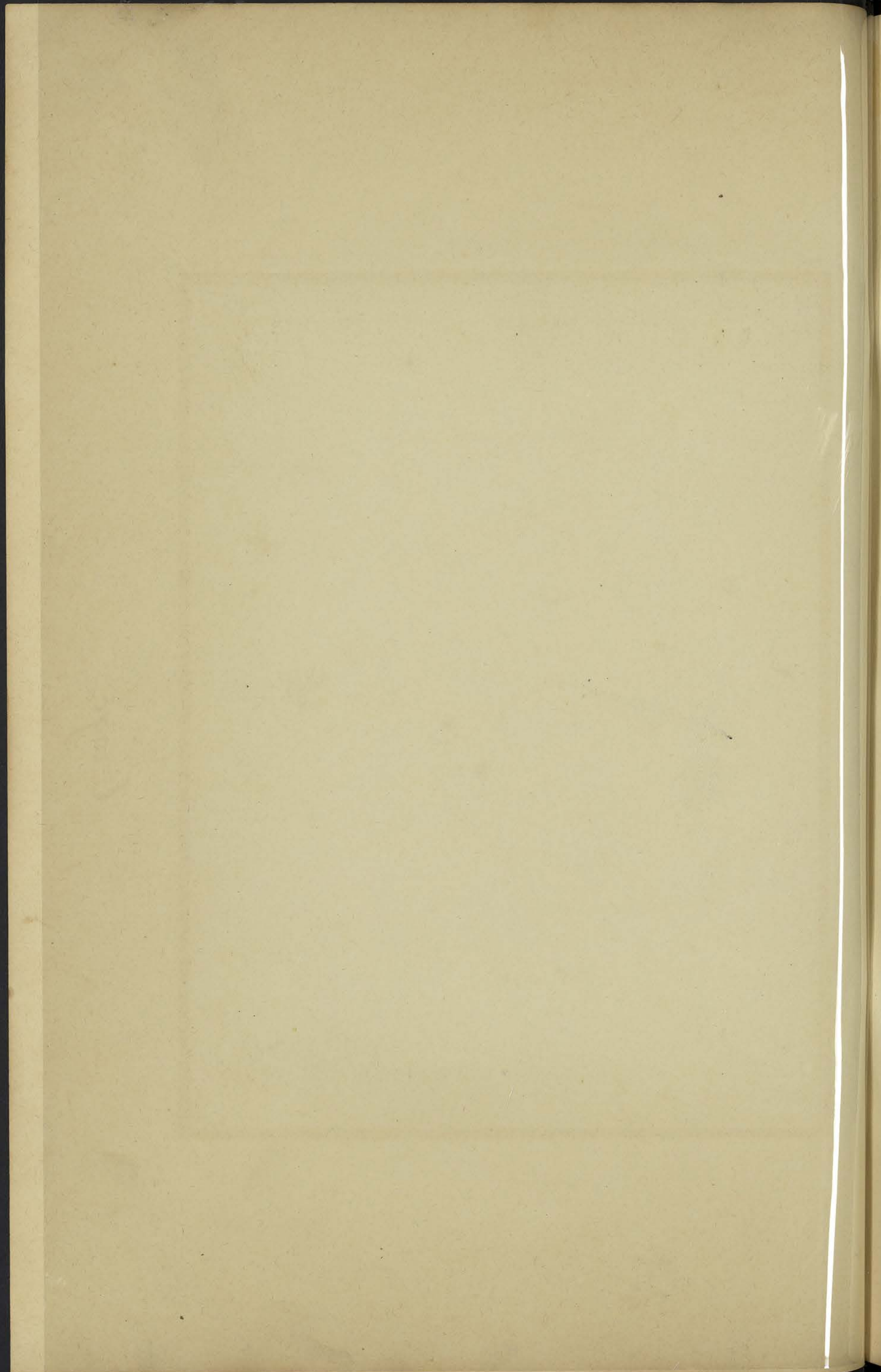



CENTRE DE DOCUMENTATION ET DE
RECHERCHES SUR L'ASIE DU SUD-EST
ET LE MONDE INDONESIEN
BIBLIOTHEQUE

104

Légumes de Dalat (Indochine)
Légumes de Dalat (Cholon)

ph.
23

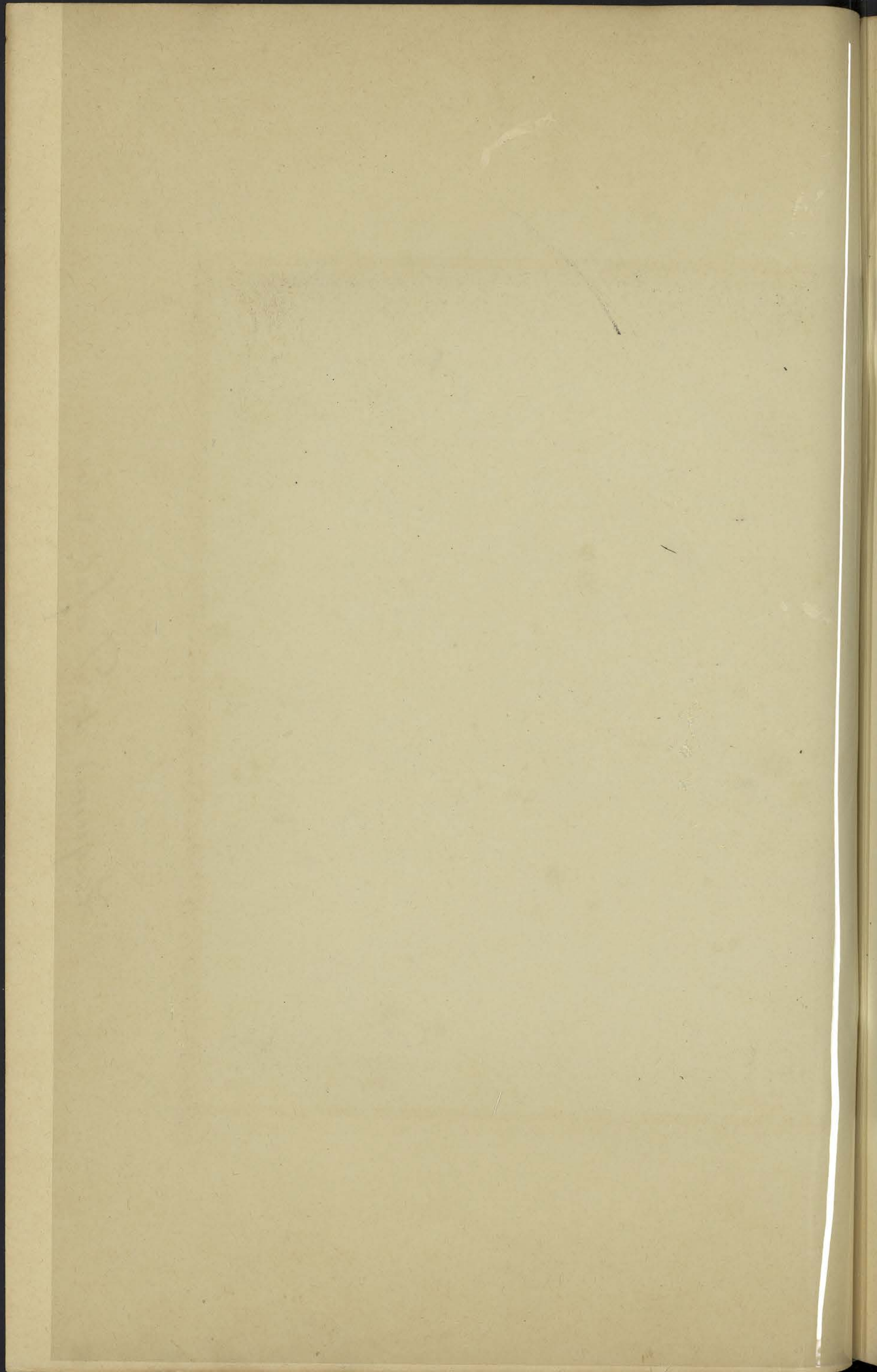



CENTRE DE DOCUMENTATION ET DE
RECHERCHES SUR L'ASIE DU SUD-EST
ET LE MONDE INDONESIEN
BIBLIOTHEQUE

310-

Le passeur

Le passeur

ph.
24

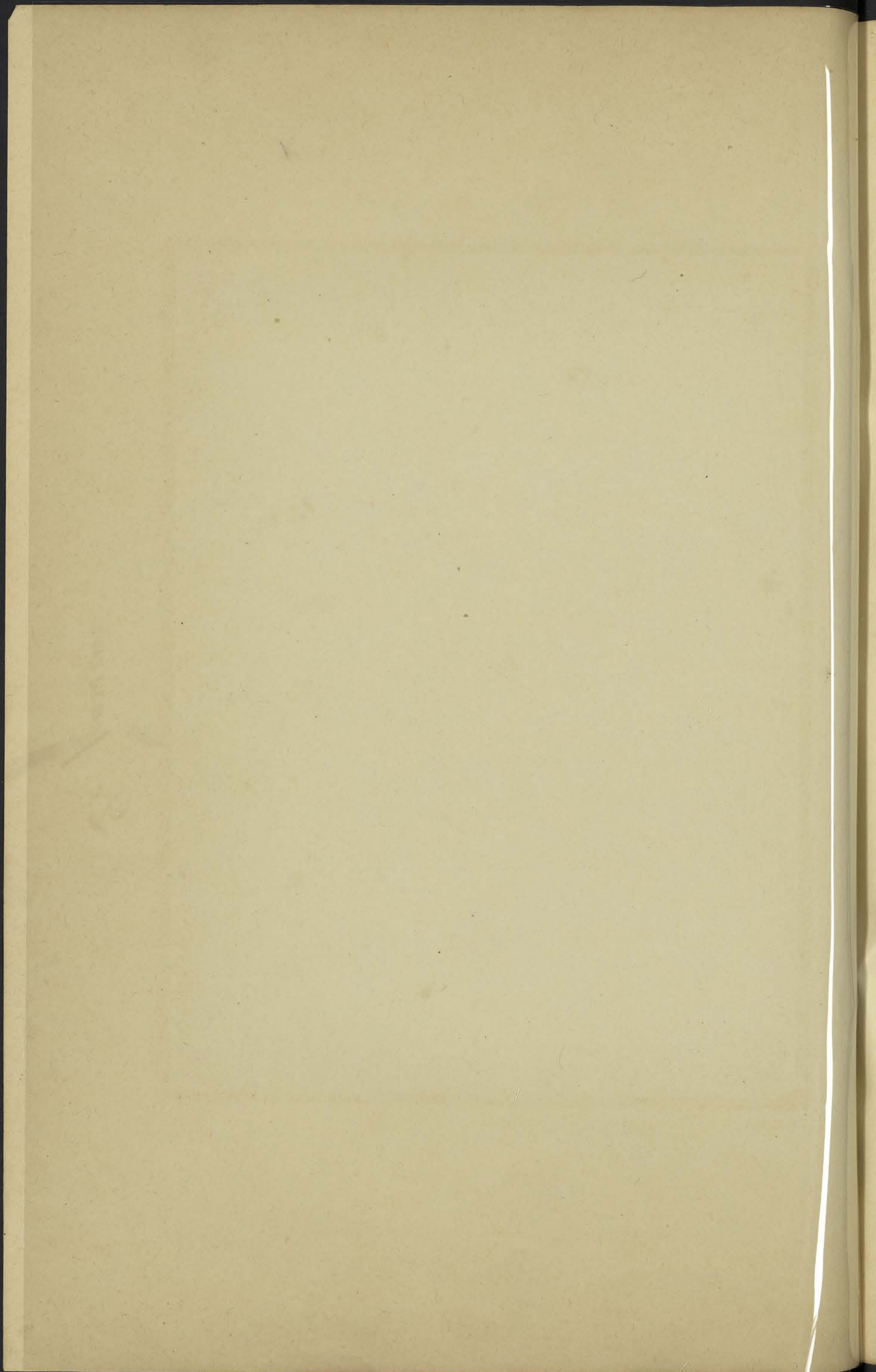

CENTRE DE DOCUMENTATION ET DE
RECHERCHES SUR L'ASIE DU SUD-EST
ET LE MONDE INDONESIEN
BIBLIOTHÈQUE



311

Dau phong vang!!!

Dau phong vang

CENTRE DE DOCUMENTATION ET DE
RECHERCHES SUR L'ASIE DU SUD-EST
ET LE MONDE INDONESIEN
BIBLIOTHÈQUE



212

Len-ken!!!

Len ken!!!

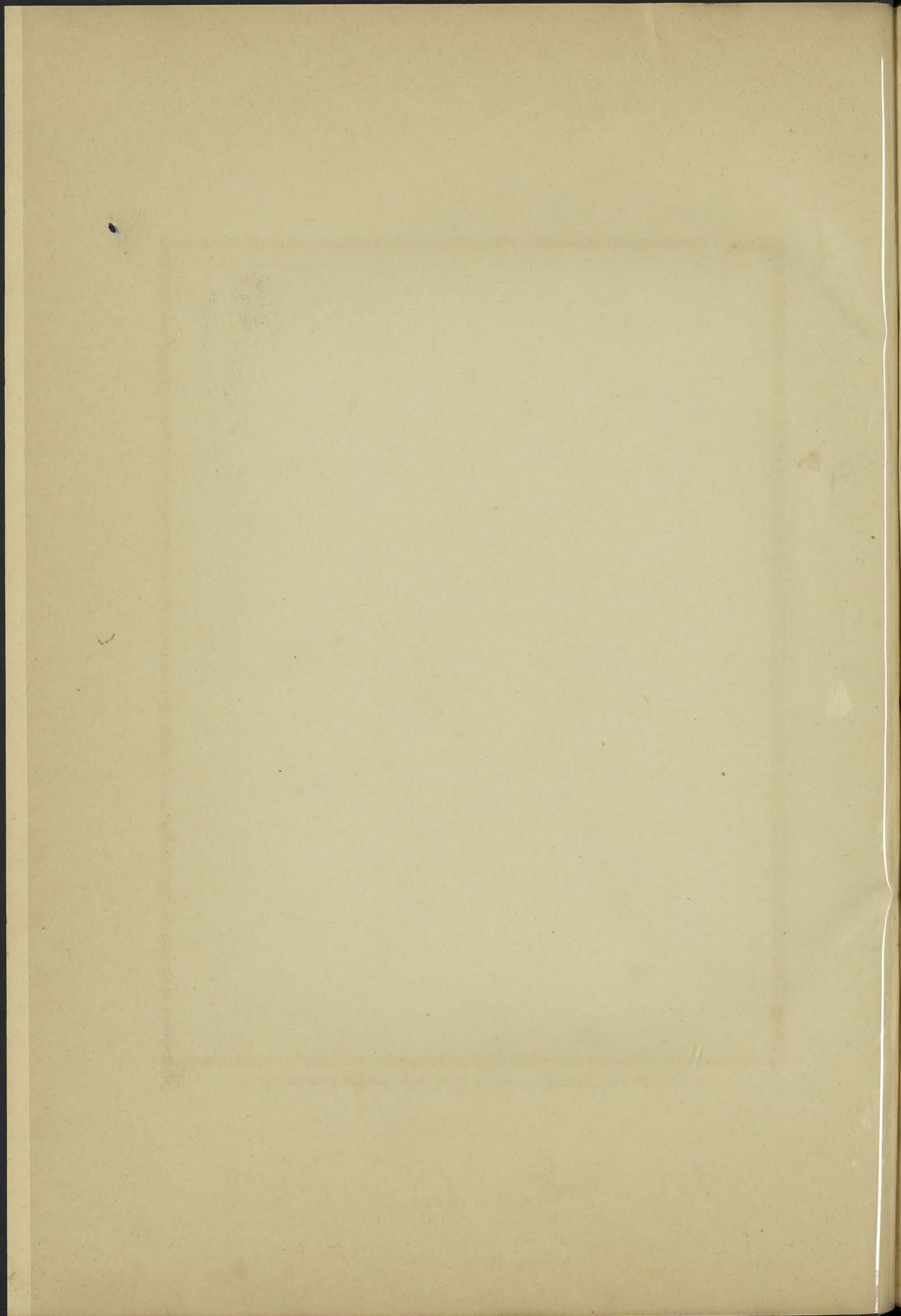



CENTRE DE DOCUMENTATION ET DE
RECHERCHES SUR L'ASIE DU SUD-EST
ET LE MONDE INDONESIEN
BIBLIOTHÈQUE

813

Transport de paddy
Transport de paddy

ph.
27





CENTRE DE DOCUMENTATION ET DE
RECHERCHES SUR L'ASIE DU SUD-EST
ET LE MONDE INDONESIEN
BIBLIOTHEQUE

418

*Débarquement sympathique -
Débarquement sympathique*

ph.
28



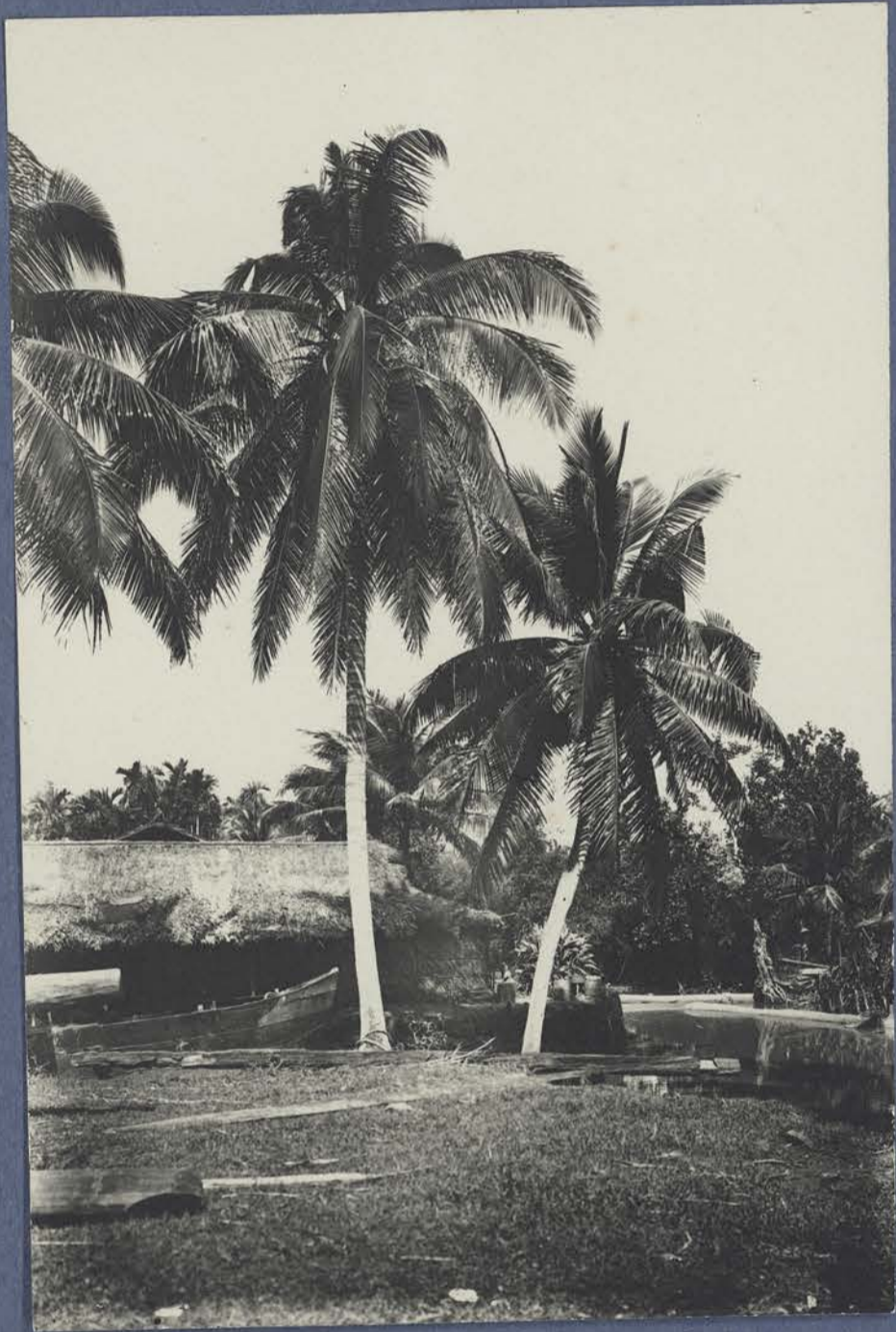

CENTRE DE DOCUMENTATION ET DE
RECHERCHES SUR L'ASIE DU SUD-EST
ET LE MONDE INDONESIEN
BIBLIOTHÈQUE

215

Bord d'arroyo

Bord d'arroyo

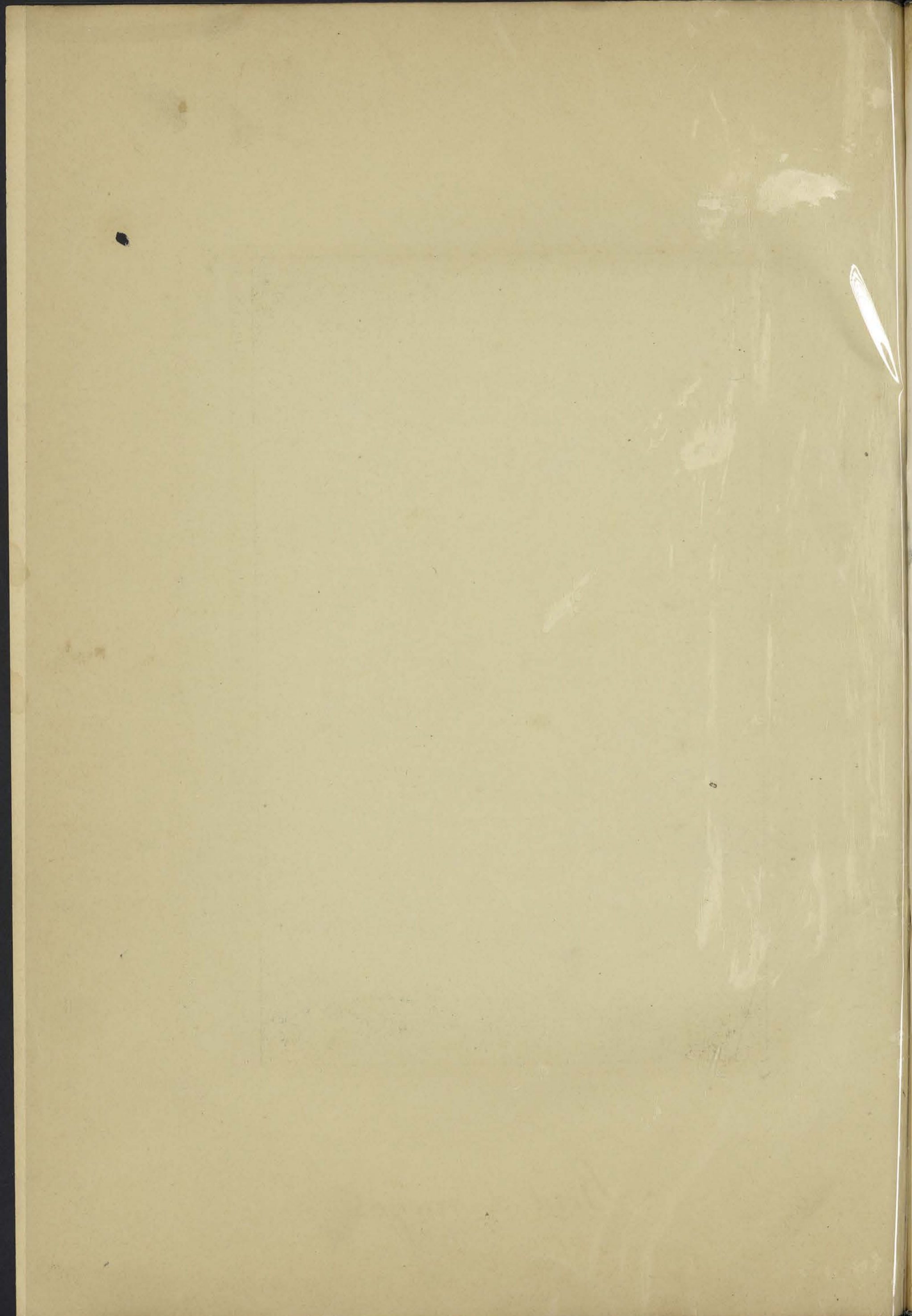

photo

ph.
30

CENTRE DE DOCUMENTATION ET DE
RECHERCHES SUR L'ASIE DU SUD-EST
ET LE MONDE INDONESIEN
BIBLIOTHEQUE

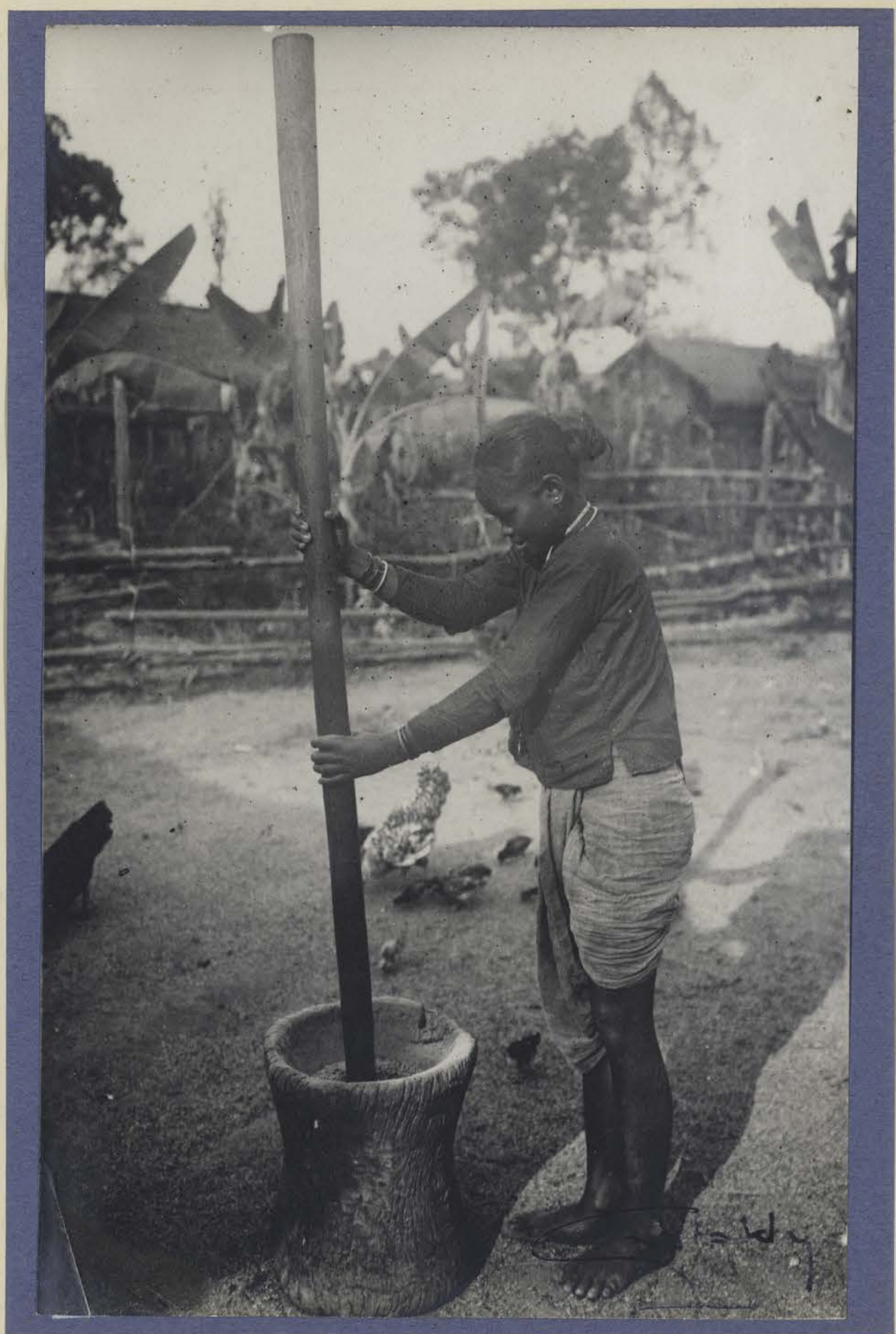

316 Village de Bau Lung - Jeune femme Ca Moun
d'écortiquant le paddy

Village de Bau Lung Jeune femme
Ca Moun d'écortiquant le paddy

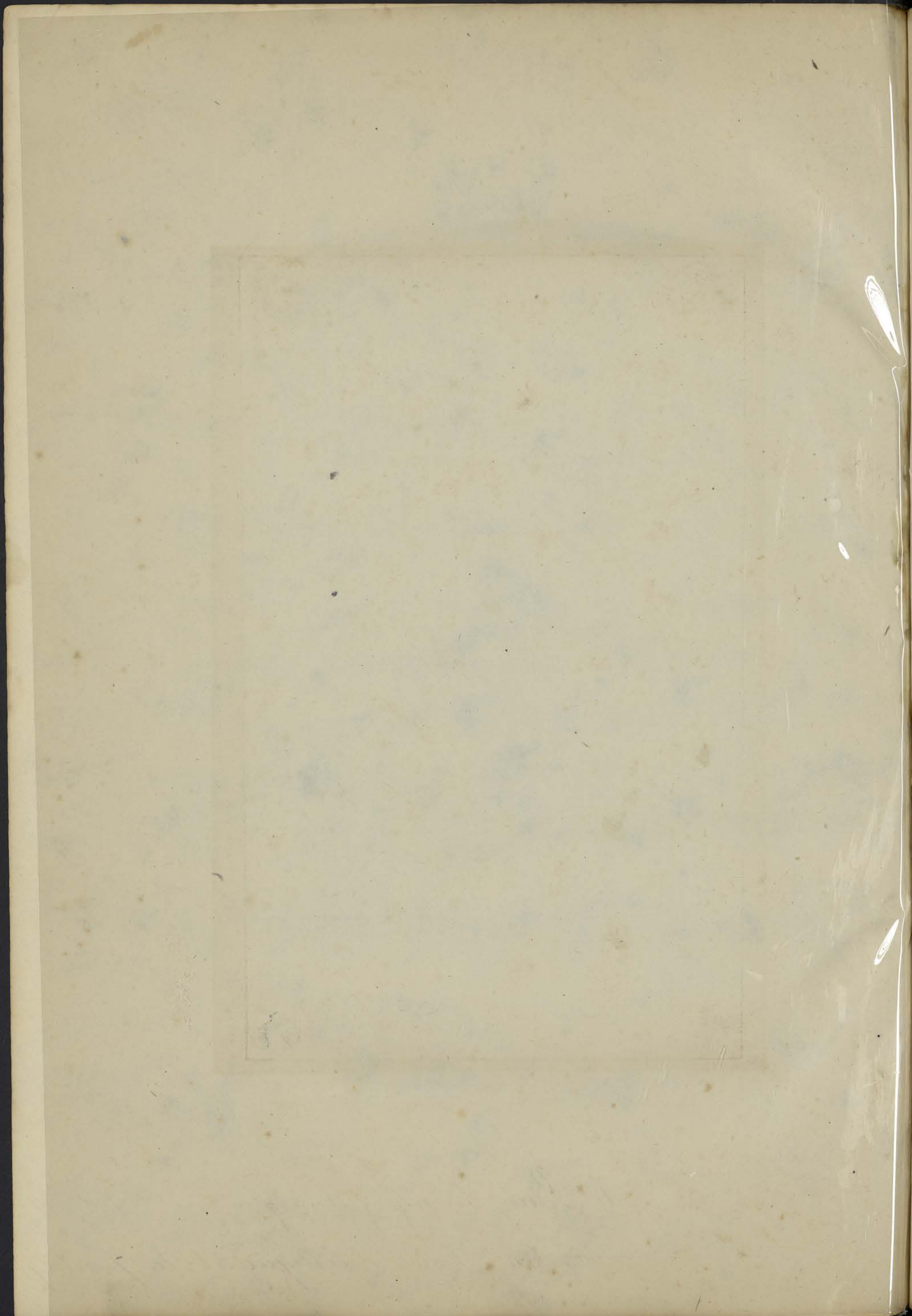

CENTRE DE DOCUMENTATION ET DE
RECHERCHES SUR L'ASIE DU SUD-EST
ET LE MONDE INDONESIEN
BIBLIOTHÈQUE

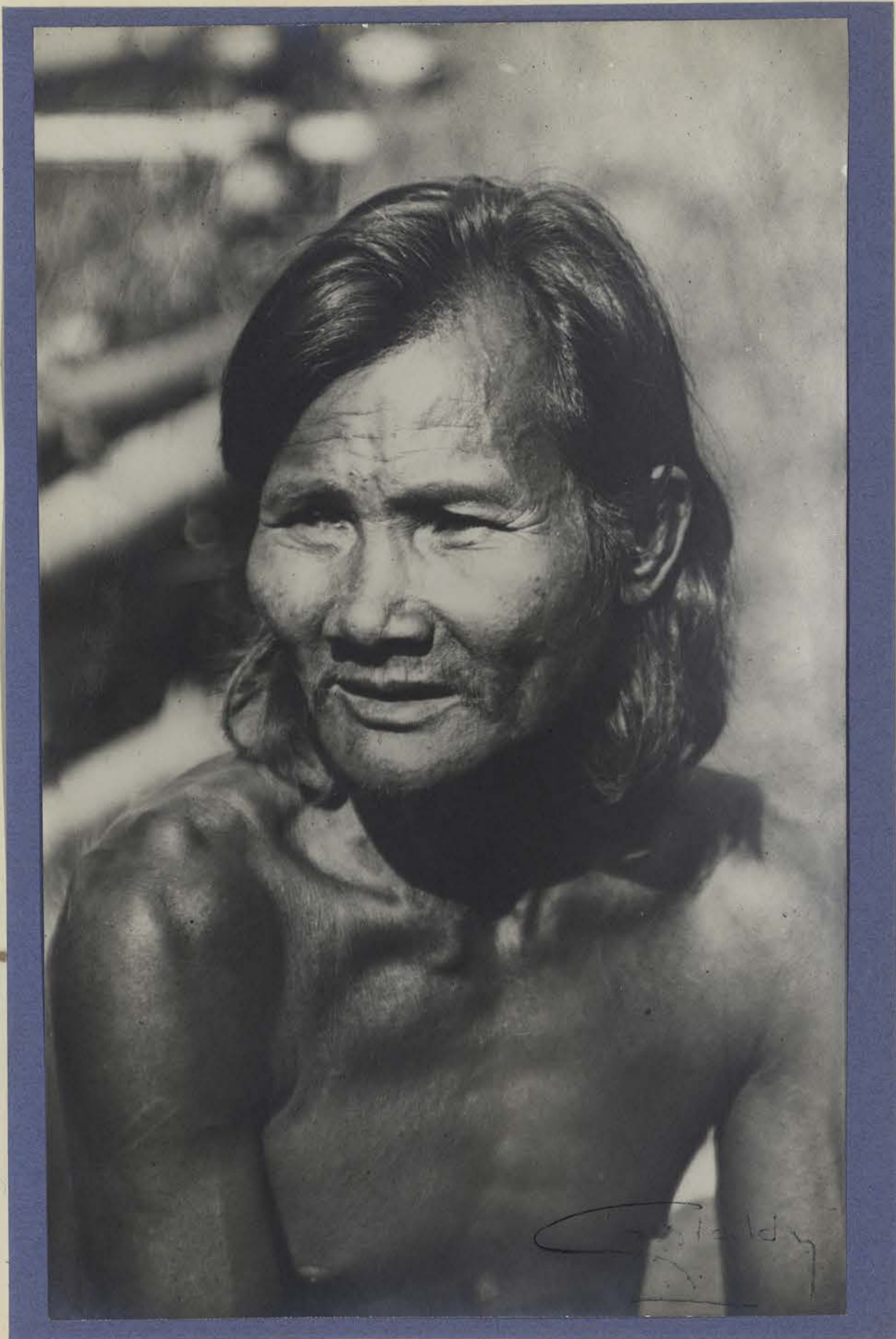

817 Village de Trok Cay Son - Type Ca Moun

Village de Trok Cay Son Type Ca Moun

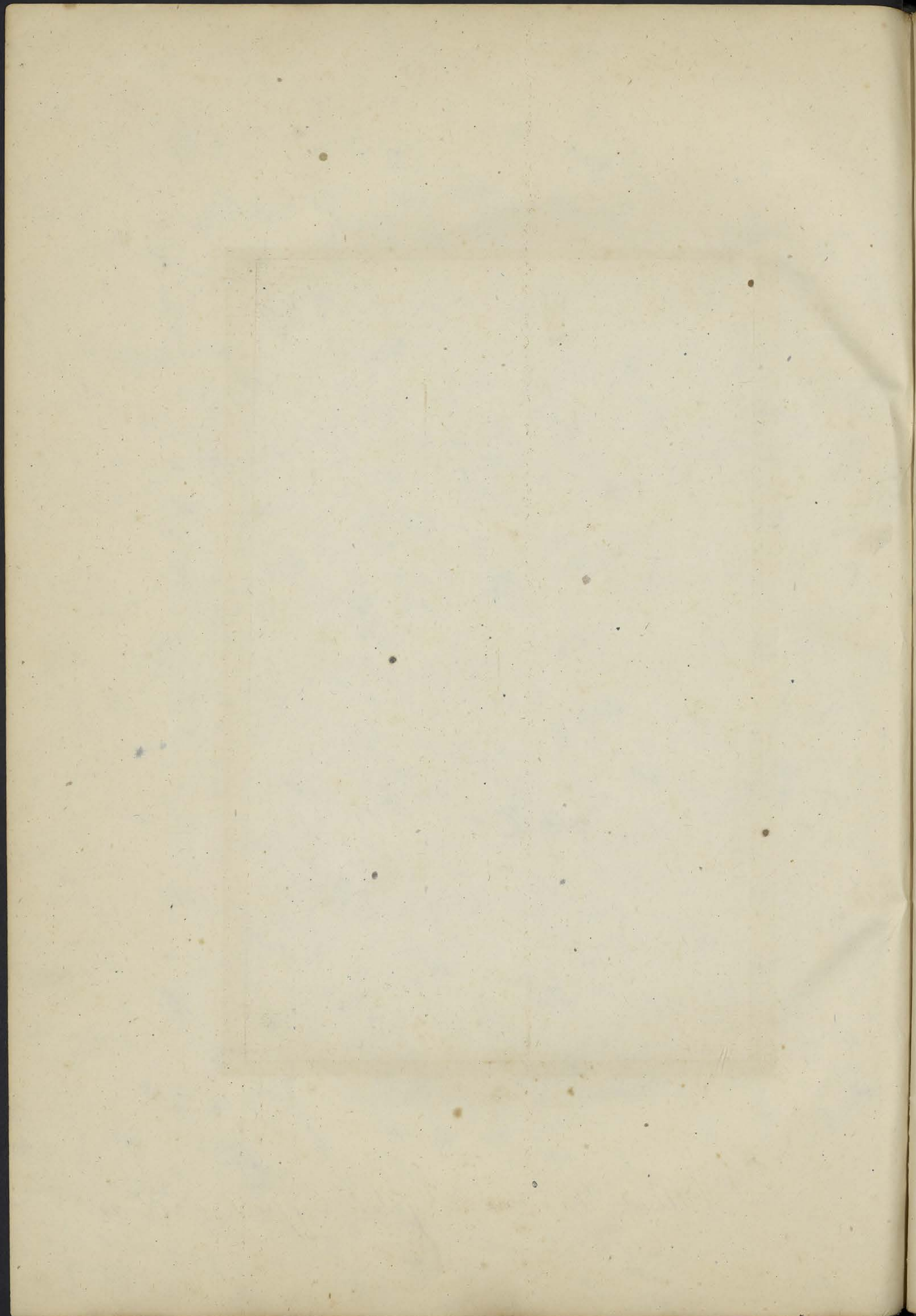

ph.
32

CENTRE DE DOCUMENTATION ET DE
RECHERCHES SUR L'ASIE DU SUD-EST
ET LE MONDE INDONESIEN
BIBLIOTHÈQUE

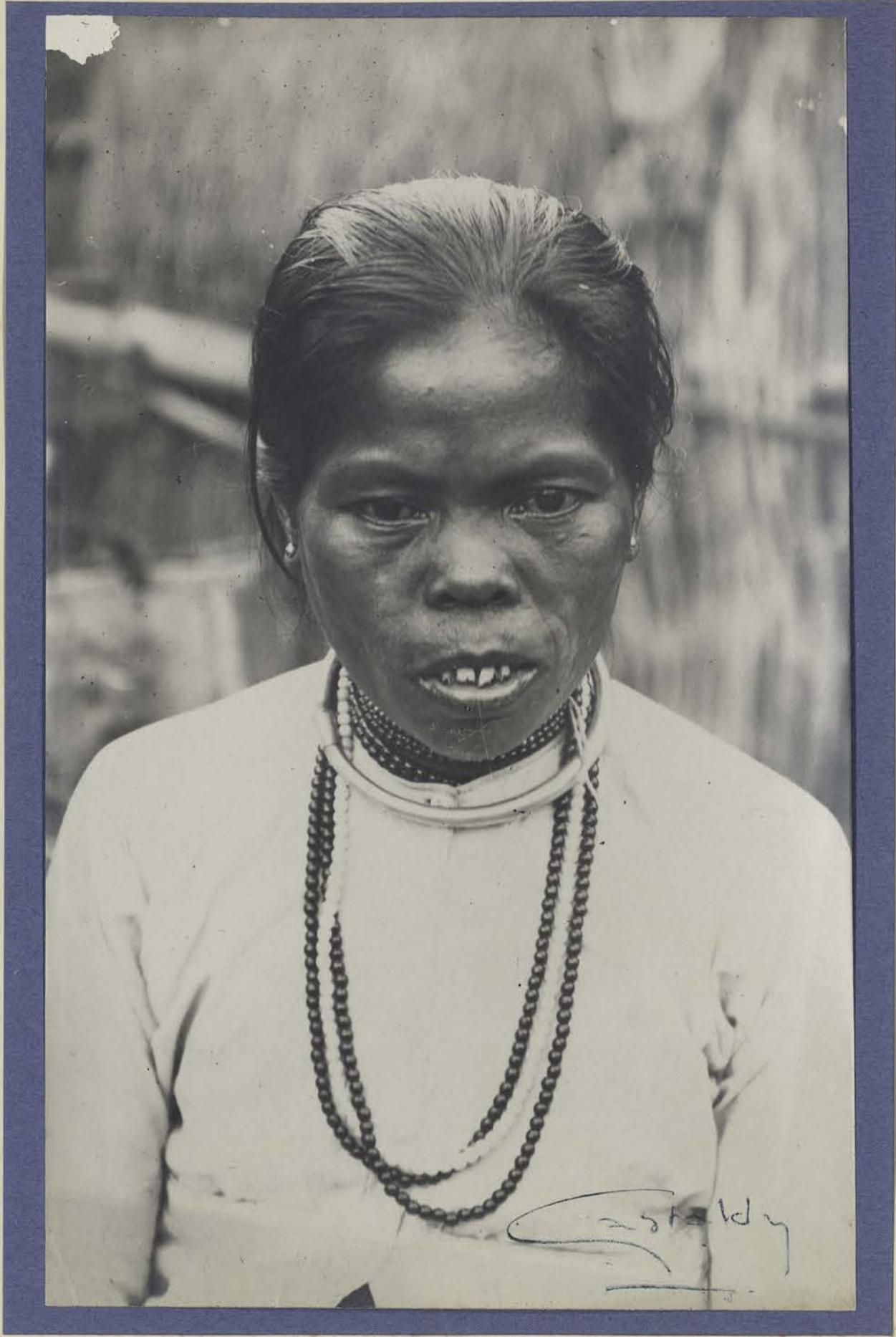

318 Village Soc Tong Manh - Femme Ca Monn

Village Soc Tong Manh Femme Ca Monn



[Faint, illegible handwritten text at the bottom of the page.]

CENTRE DE DOCUMENTATION ET DE
RECHERCHES SUR L'ASIE DU SUD-EST
ET LE MONDE INDONESIEN
BIBLIOTHÈQUE

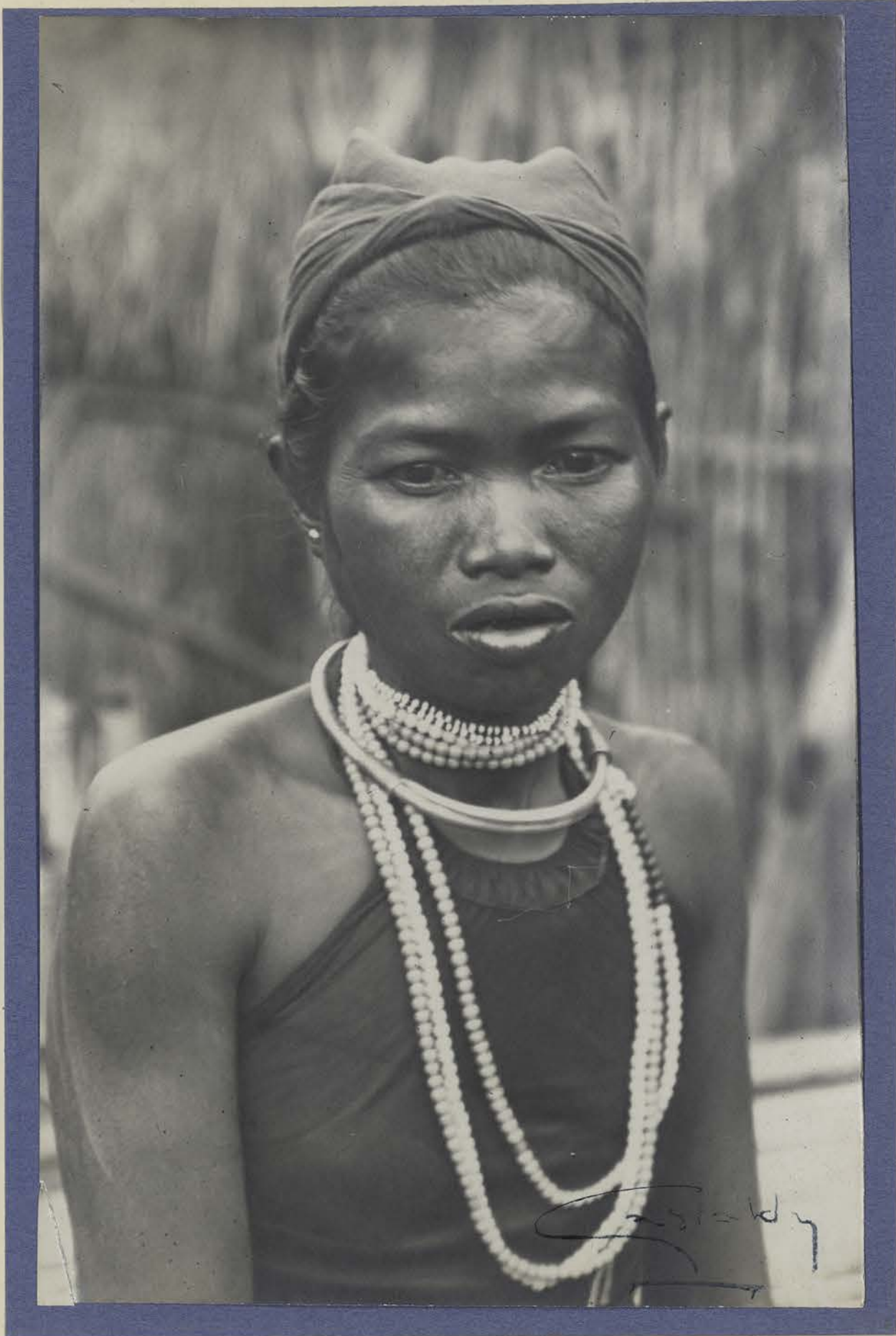

819 Village Soc Tong Manh - Femme Ca Moun

Village Soc Tong Manh Femme Ca Moun

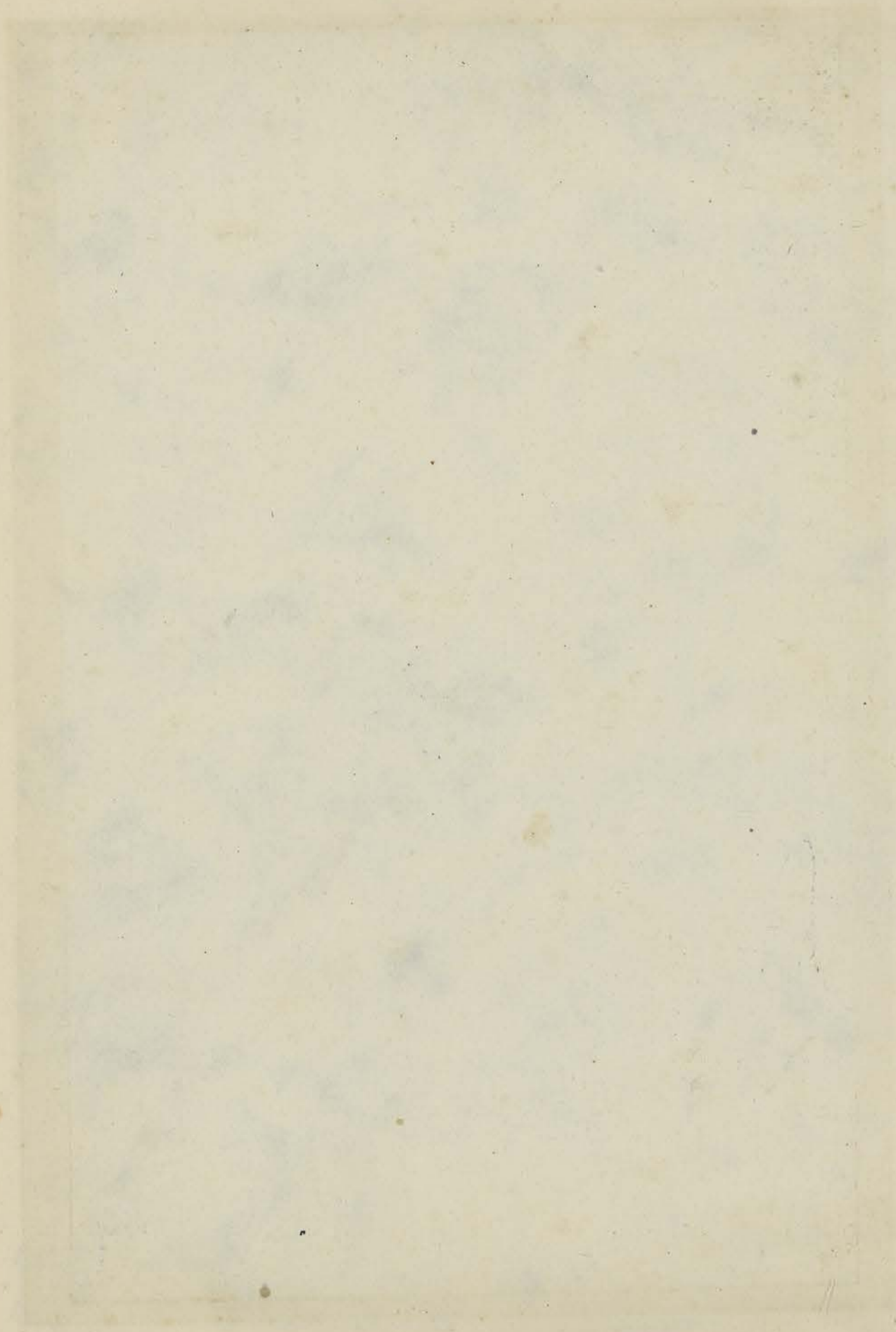

[Faint, illegible text or markings at the bottom of the page, possibly bleed-through from the reverse side.]

CENTRE DE DOCUMENTATION ET DE
RECHERCHES SUR L'ASIE DU SUD-EST
ET LE MONDE INDONESIEN
BIBLIOTHÈQUE

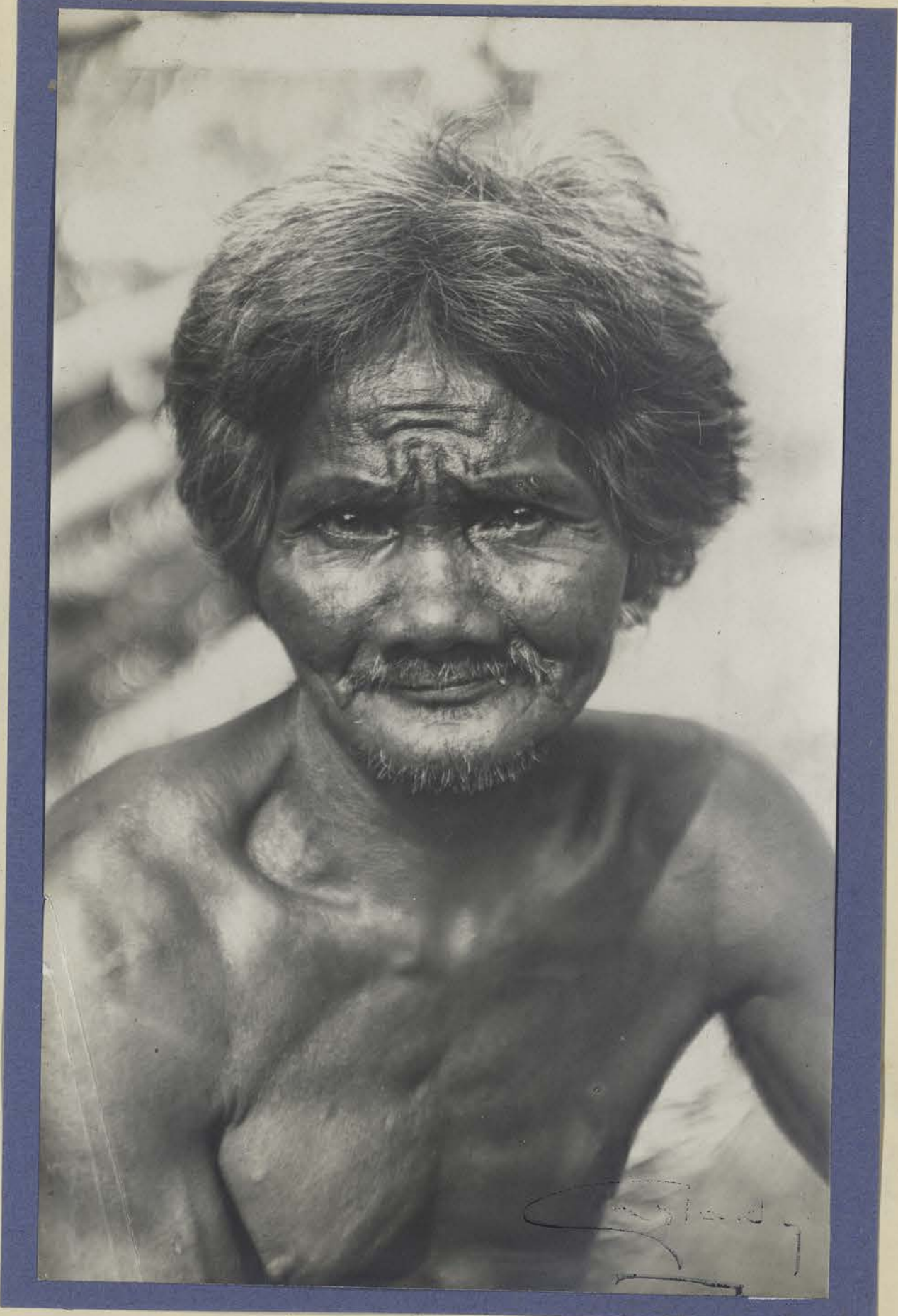

320 Village Snok Cog Son - Type Ca Moun

Village Snok Cog Son Type Ca Moun

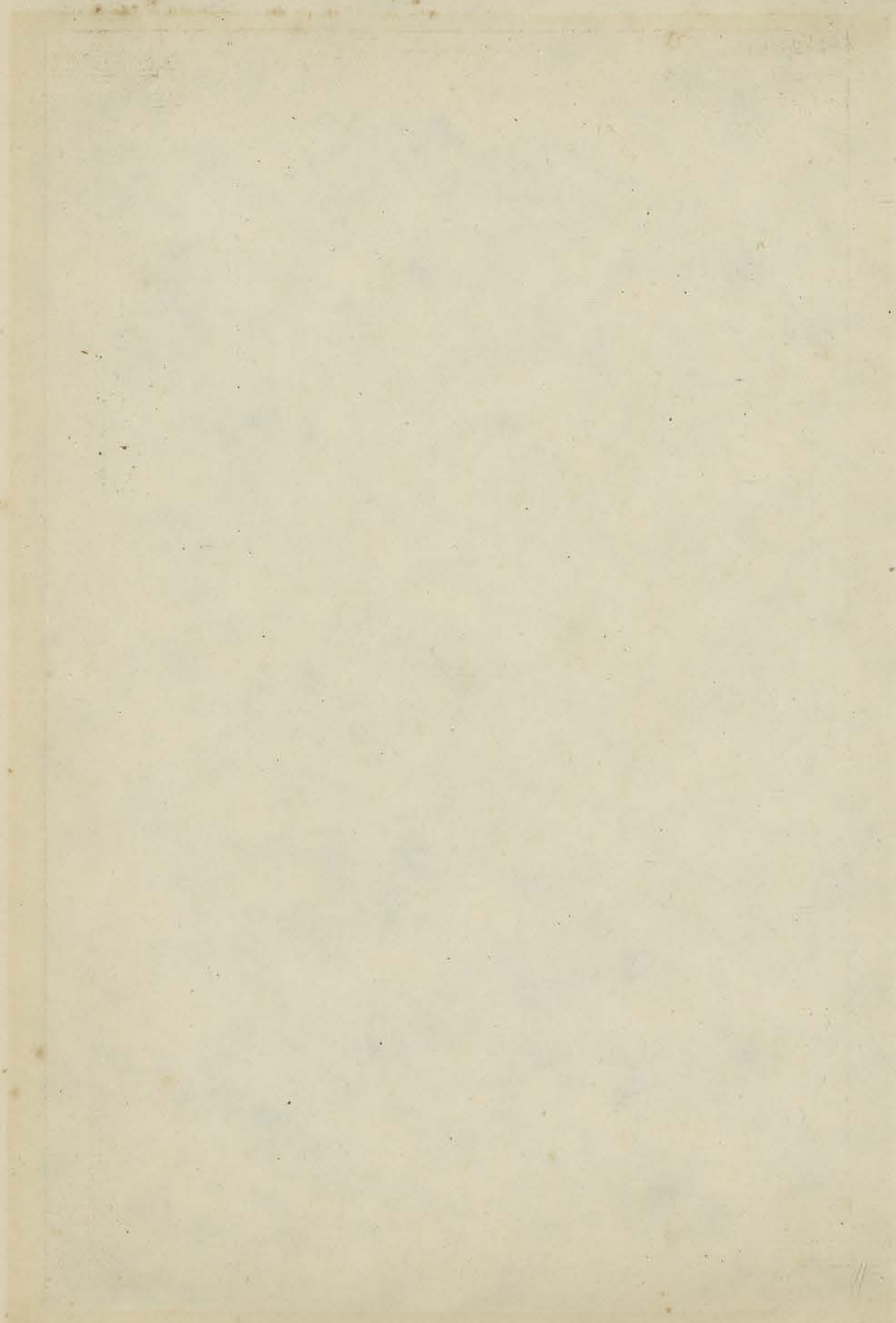

[Faint, illegible handwritten text at the bottom of the page]



30

CENTRE DE DOCUMENTATION ET DE
RECHERCHES SUR L'ASIE DU SUD-EST
ET LE MONDE INDONESIEN
BIBLIOTHEQUE

321

Village Soc Tong Manh - 246 etier à tisser

Village Soc Tong Manh Métier à tisser

ph.
34 b.

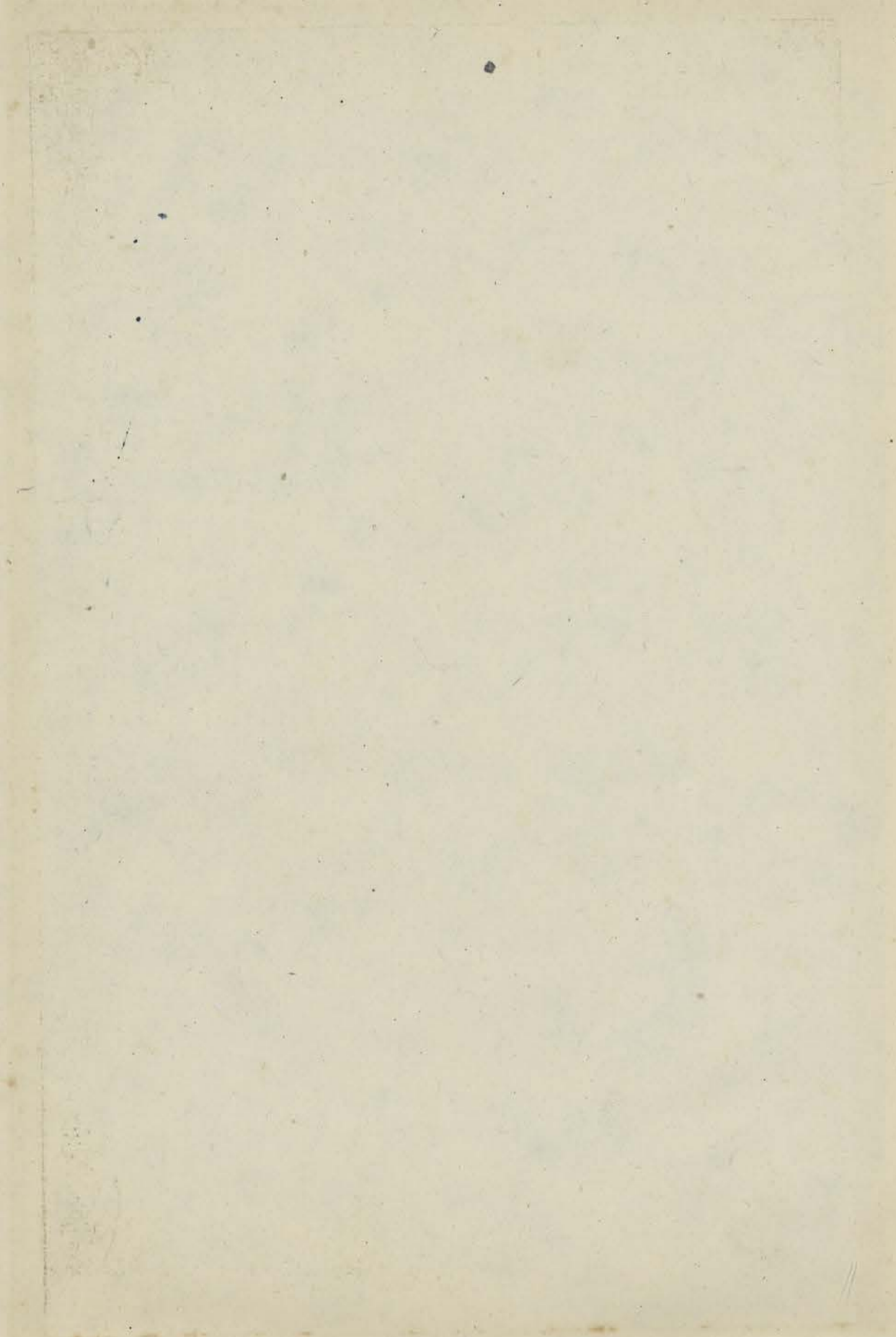



322

Village de Srok Cay Son
Village de Srok Cay Son

CENTRE DE DOCUMENTATION ET DE
RECHERCHES SUR L'ASIE DU SUD-EST
ET LE MONDE INDONESIEN
BIBLIOTHÈQUE

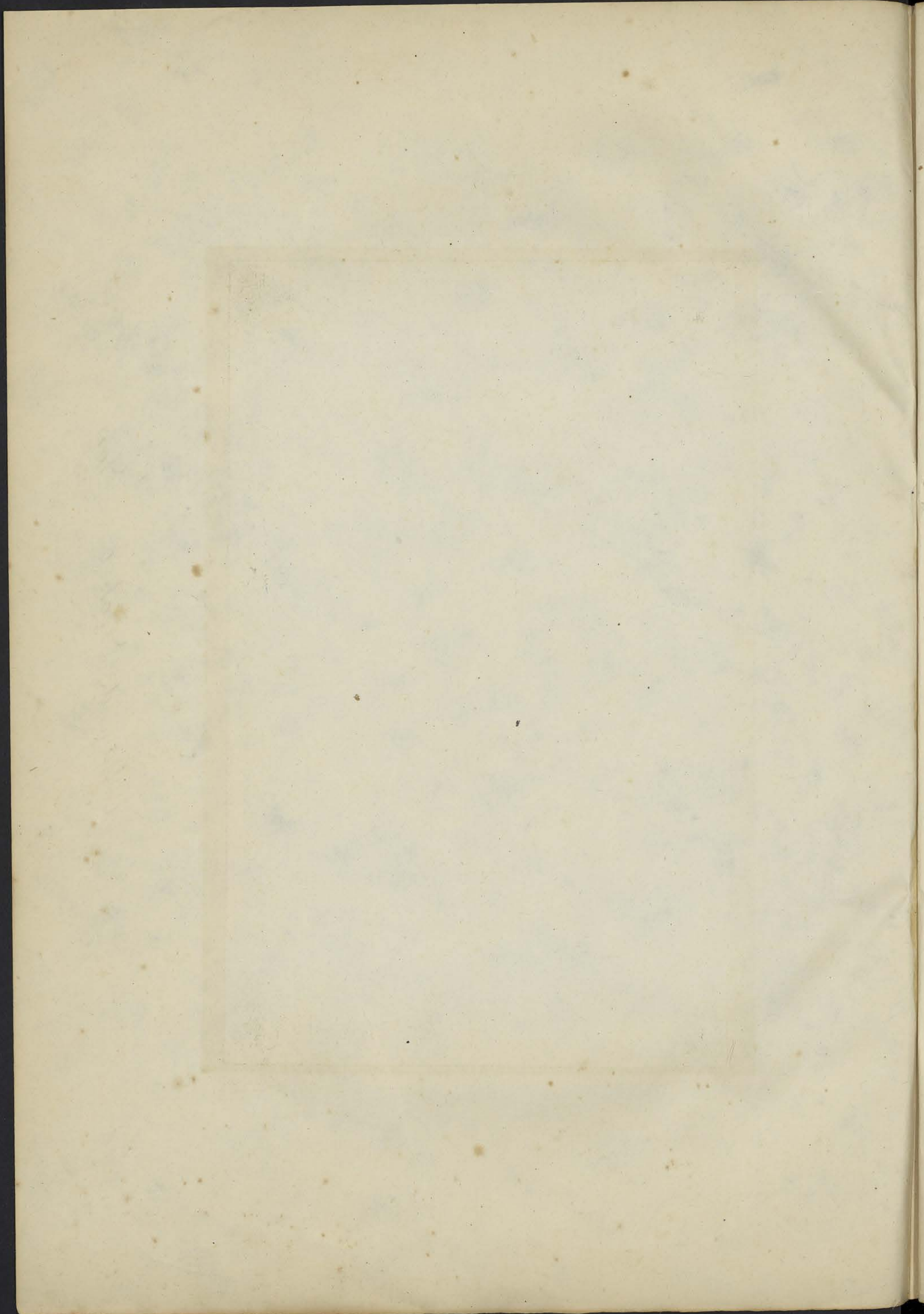



CENTRE DE DOCUMENTATION ET DE
RECHERCHES SUR L'ASIE DU SUD-EST
ET LE MONDE INDONESIEN
BIBLIOTHÈQUE

323

Charrette à buffles
Charrette a buffles

ph.
36

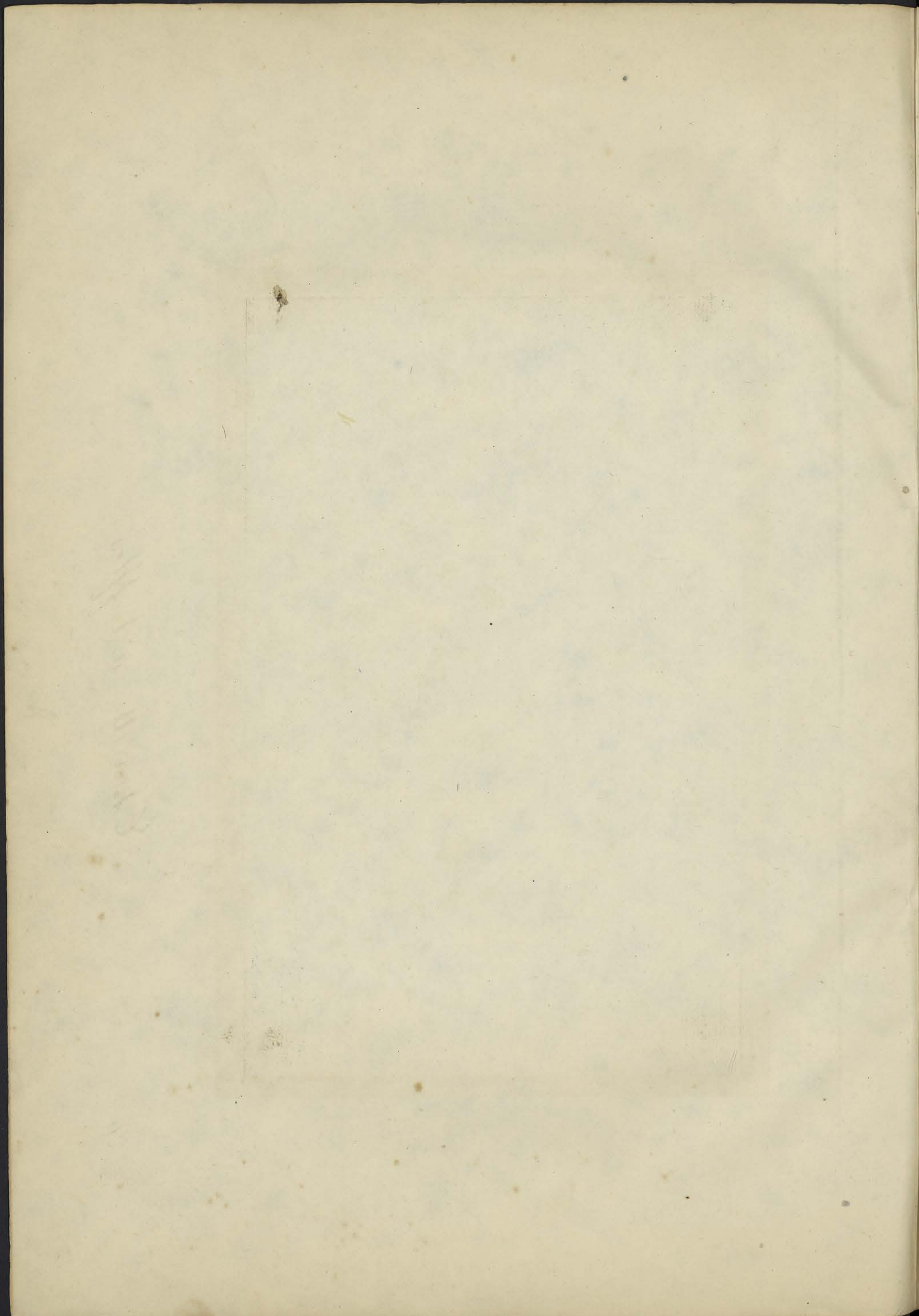



CENTRE DE DOCUMENTATION ET DE
RECHERCHES SUR L'ASIE DU SUD-EST
ET LE MONDE INDONESIEN
BIBLIOTHEQUE

324

Attelage Ca Moun

Attelage Ca Moun

ph.
37

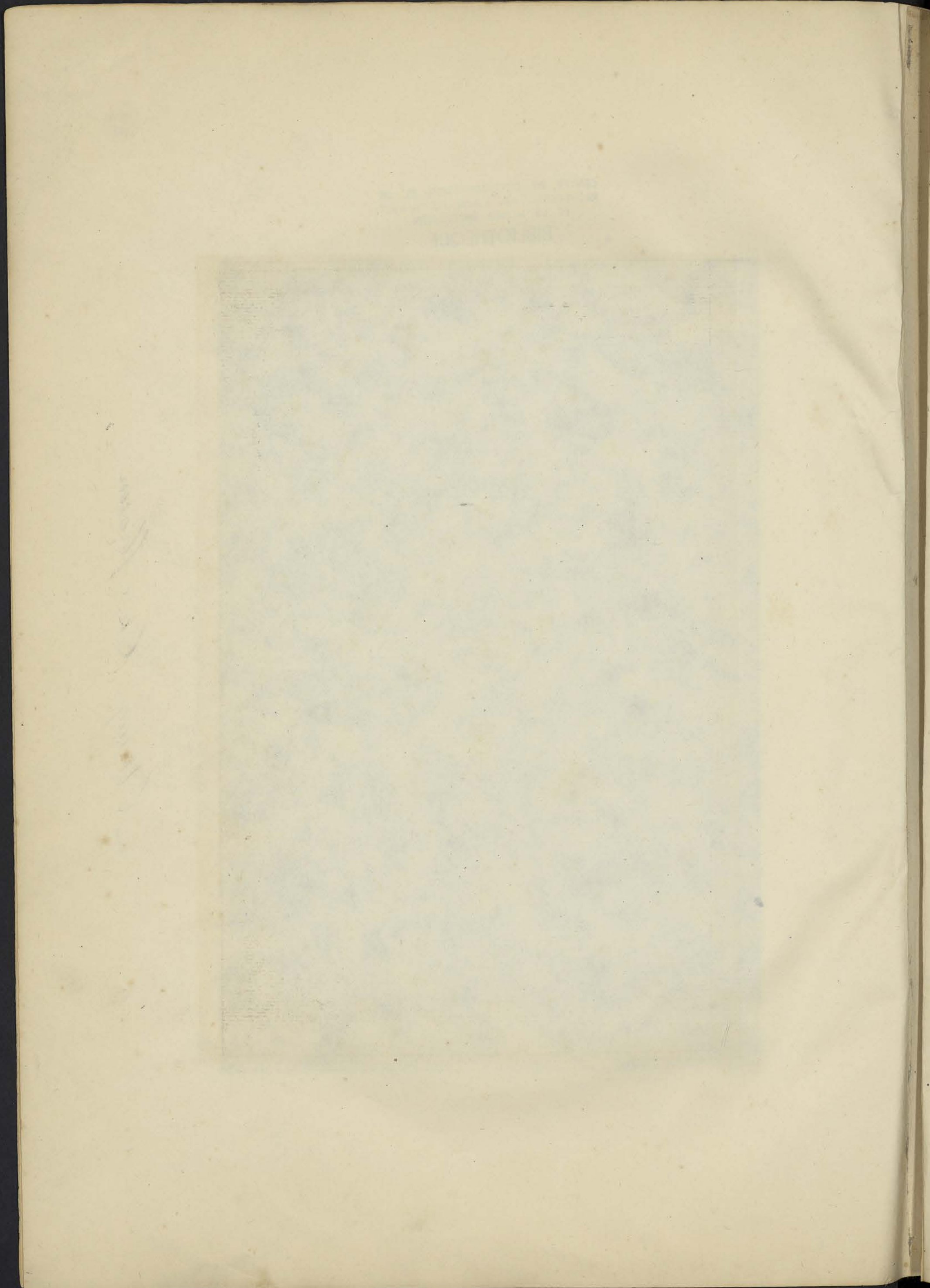



CENTRE DE DOCUMENTATION ET DE
RECHERCHES SUR L'ASIE DU SUD-EST
ET LE MONDE INDONESIEN
BIBLIOTHÈQUE

325

Village de Bau Lung
Village de Bau Lung

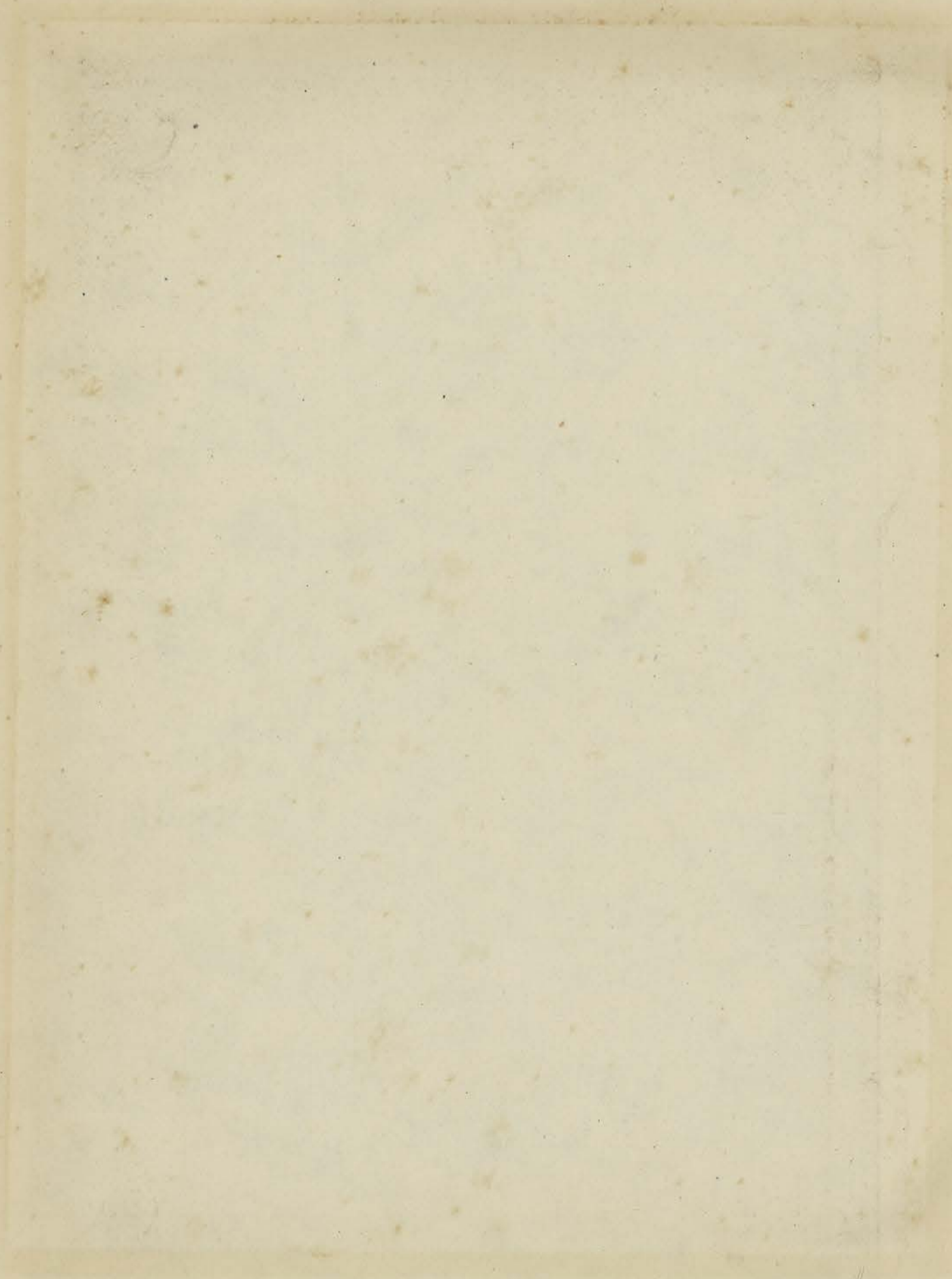

CENTRE DE DOCUMENTATION ET DE
RECHERCHES SUR L'ASIE DU SUD-EST
ET LE MONDE INDONESIEN
BIBLIOTHÈQUE



N° 327

TYPE DE VIEILLE FEMME KHMÉ

Village de Ben Tiala.

(Cochinchine)

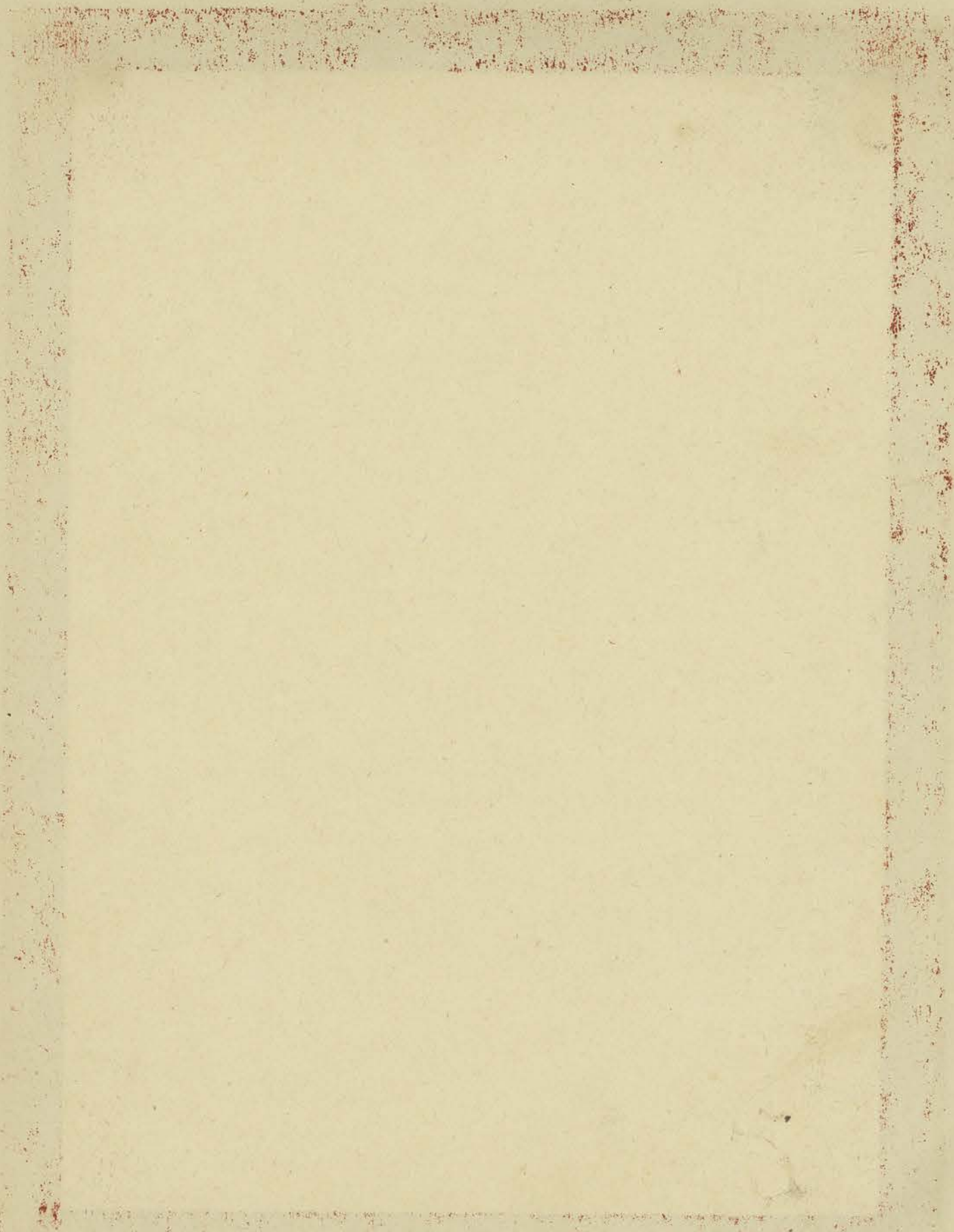

CENTRE DE DOCUMENTATION ET DE
RECHERCHES SUR L'ASIE DU SUD-EST
ET LE MONDE INDONESIEN
BIBLIOTHÈQUE

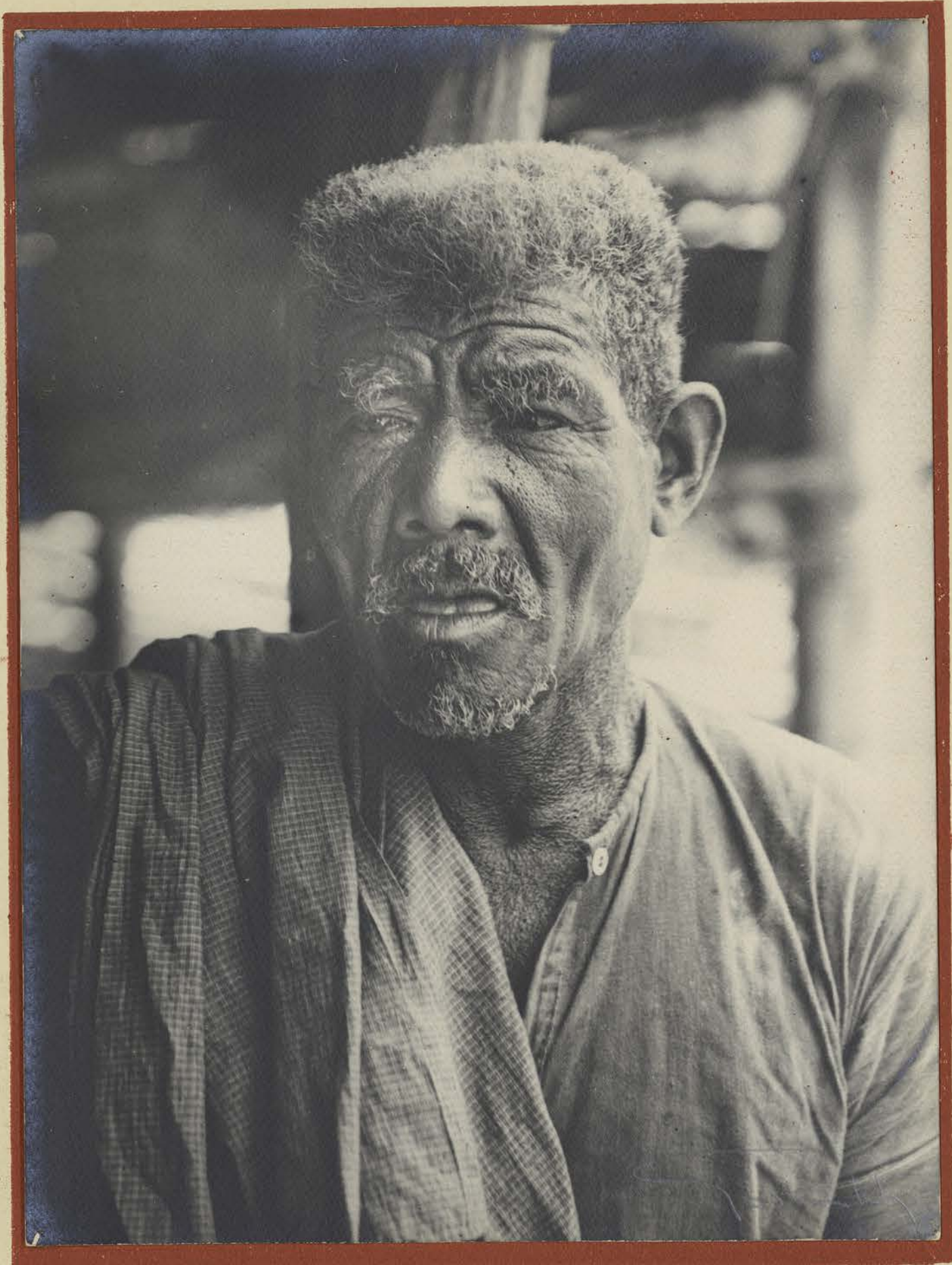

N° 328

TYPE DE VIEIL HOMME KHMÉ

Village de Ben Tiala.

(Cochinchine)

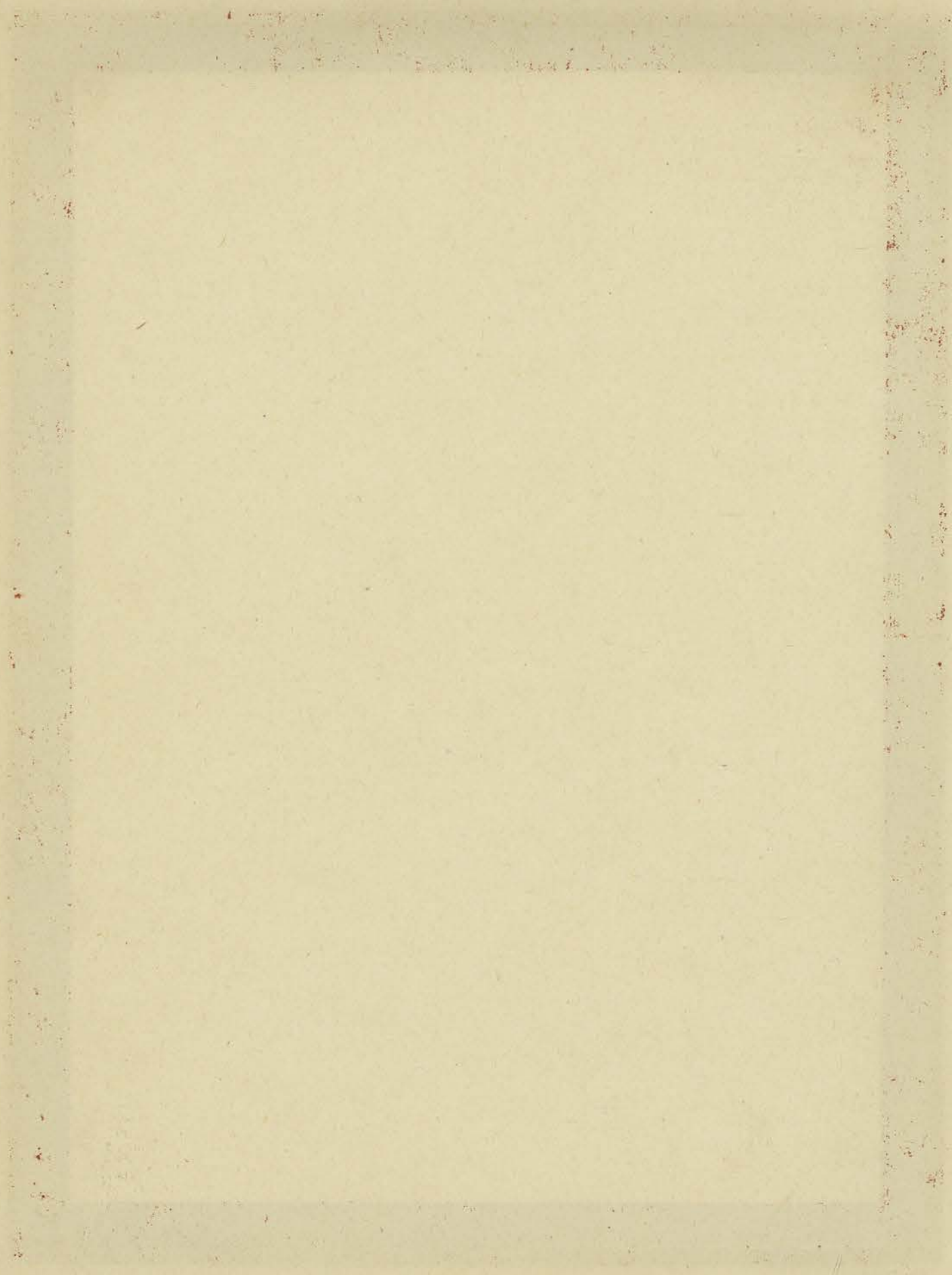

CENTRE DE DOCUMENTATION ET DE
RECHERCHES SUR L'ASIE DU SUD-EST
ET LE MONDE INDONESIEN
BIBLIOTHÈQUE

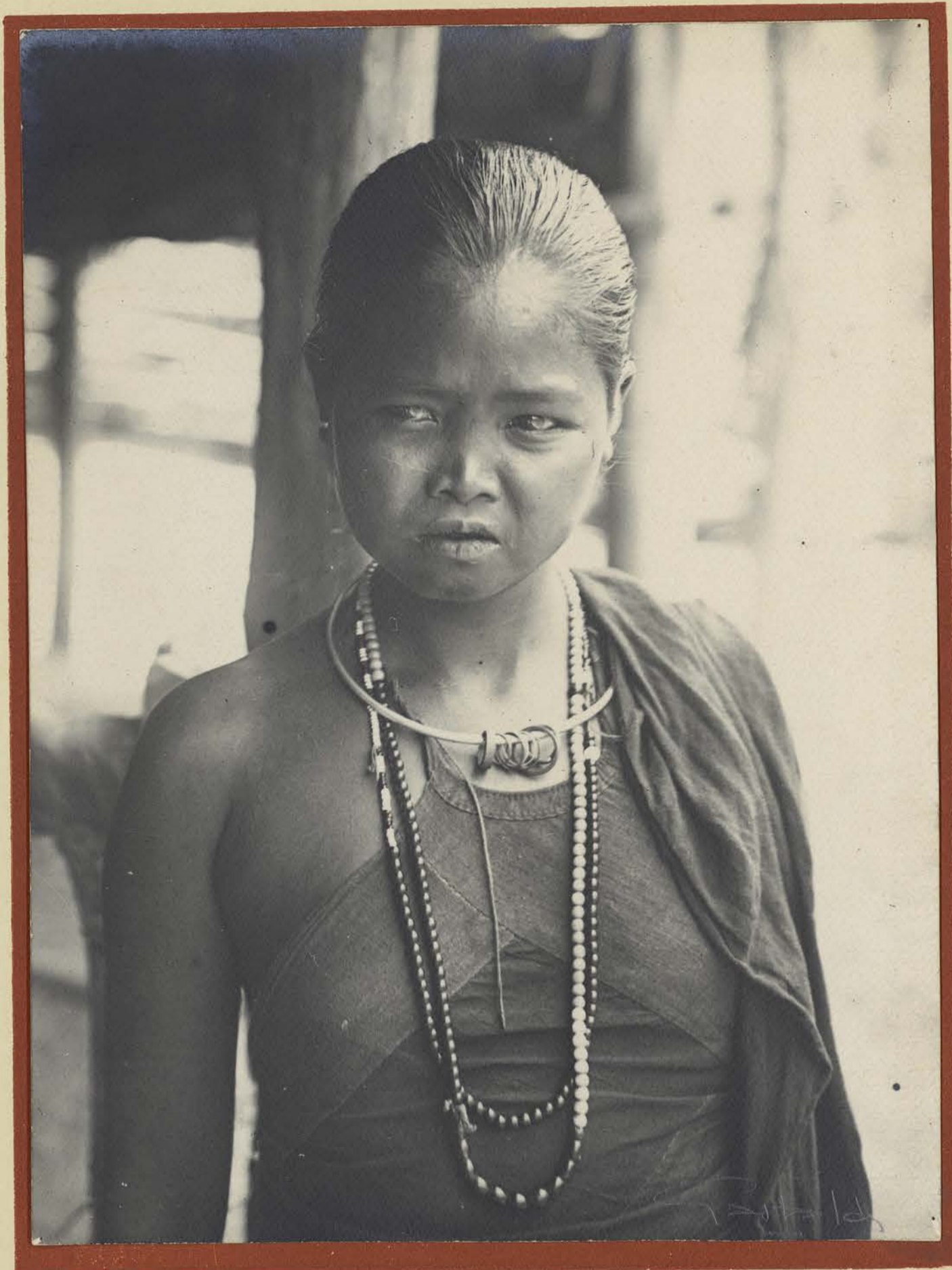

N° 329

TYPE DE JEUNE FEMME KHMÉ

Village de Ben Tiala.

(Cochinchine)

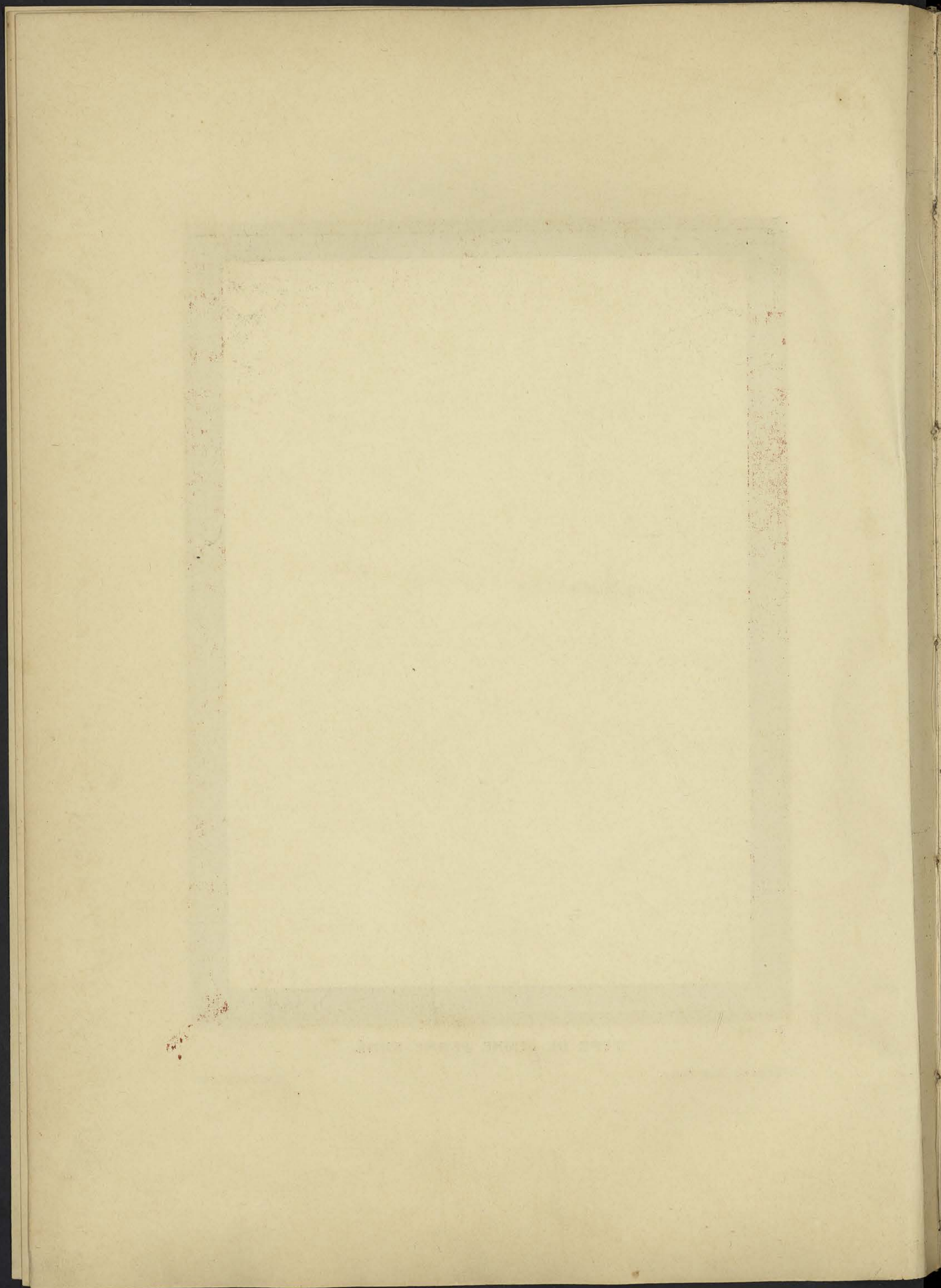

CENTRE DE DOCUMENTATION ET DE
RECHERCHES SUR L'ASIE DU SUD-EST
ET LE MONDE INDONESIEN
BIBLIOTHEQUE

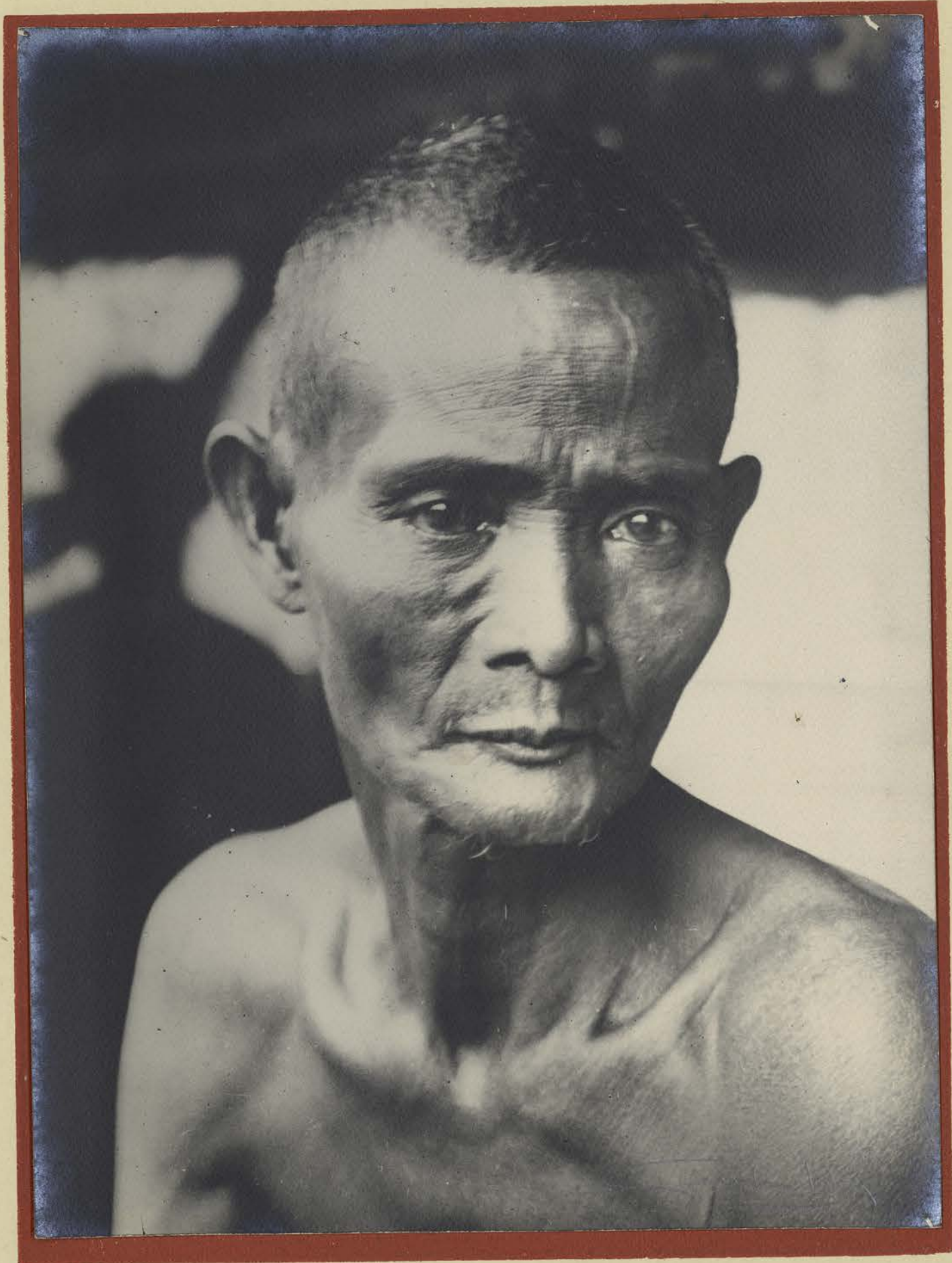

N° 330

SORCIER STIENG

Village de Binh-Ninh.

(Cochinchine)

Handwritten text, possibly bleed-through from the reverse side of the page. The text is faint and difficult to decipher but appears to be arranged in a list or series of entries.

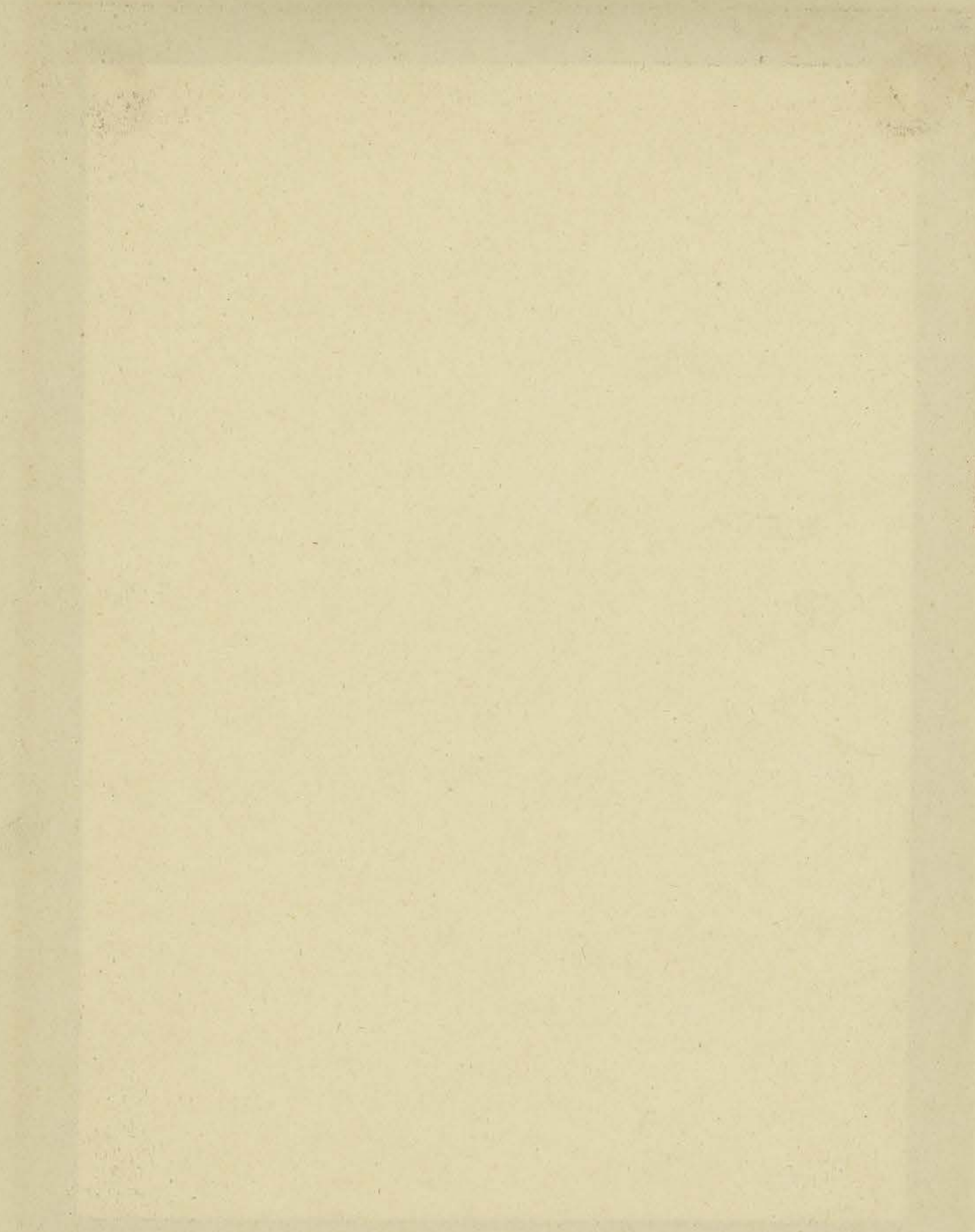

Small, faint handwritten text or mark located on the right side of the page.

CENTRE DE DOCUMENTATION ET DE
RECHERCHES SUR L'ASIE DU SUD-EST
ET LE MONDE INDONESIEN
BIBLIOTHÈQUE

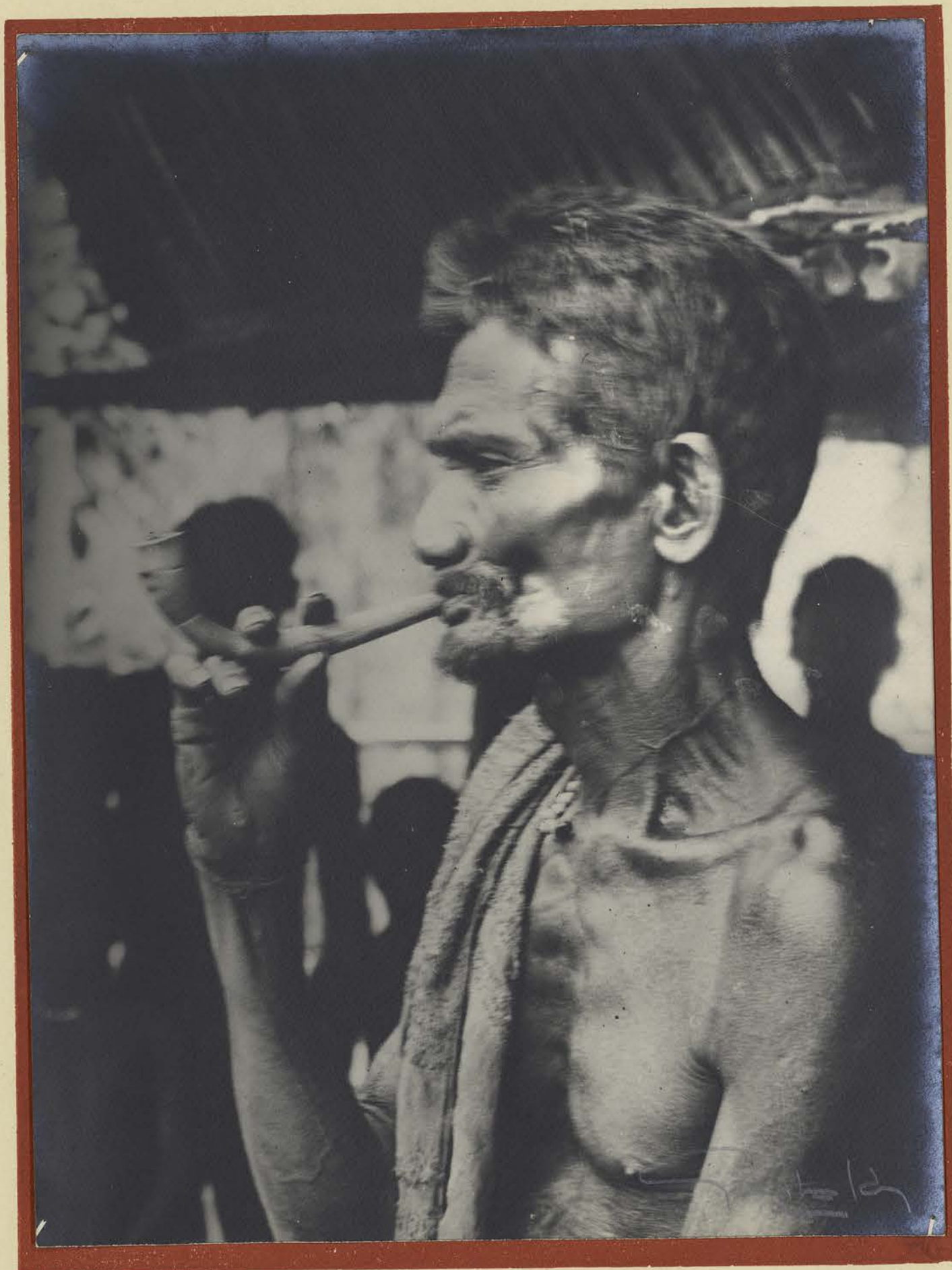

N° 381

STIENG A LA PIPE

Village de Binh-Ninh.

(Cochinchine)

CENTRE DE DOCUMENTATION ET DE
RECHERCHES SUR L'ASIE DU SUD-EST
ET LE MONDE INDONESIEN
BIBLIOTHÈQUE



N° 332

JEUNE FILLE STIENG

Village de Binh-Ninh.

(Cochinchine)

RICQUES

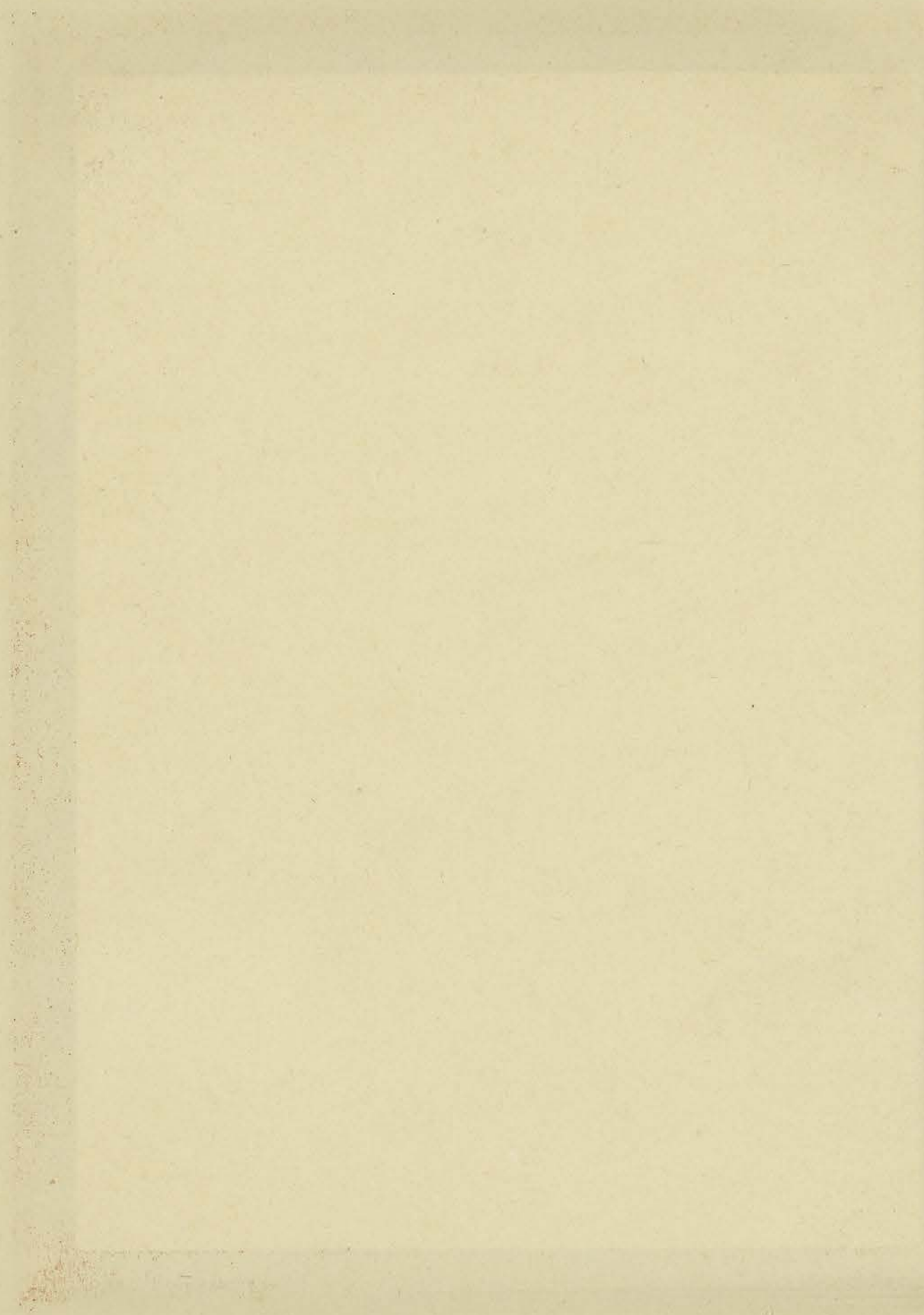

CENTRE DE DOCUMENTATION ET DE
RECHERCHES SUR L'ASIE DU SUD-EST
ET LE MONDE INDONESIEN

BIBLIOTHÈQUE



N° 333

TYPE DE STIENG

Village de Binh-Ninh.

(Cochinchine)

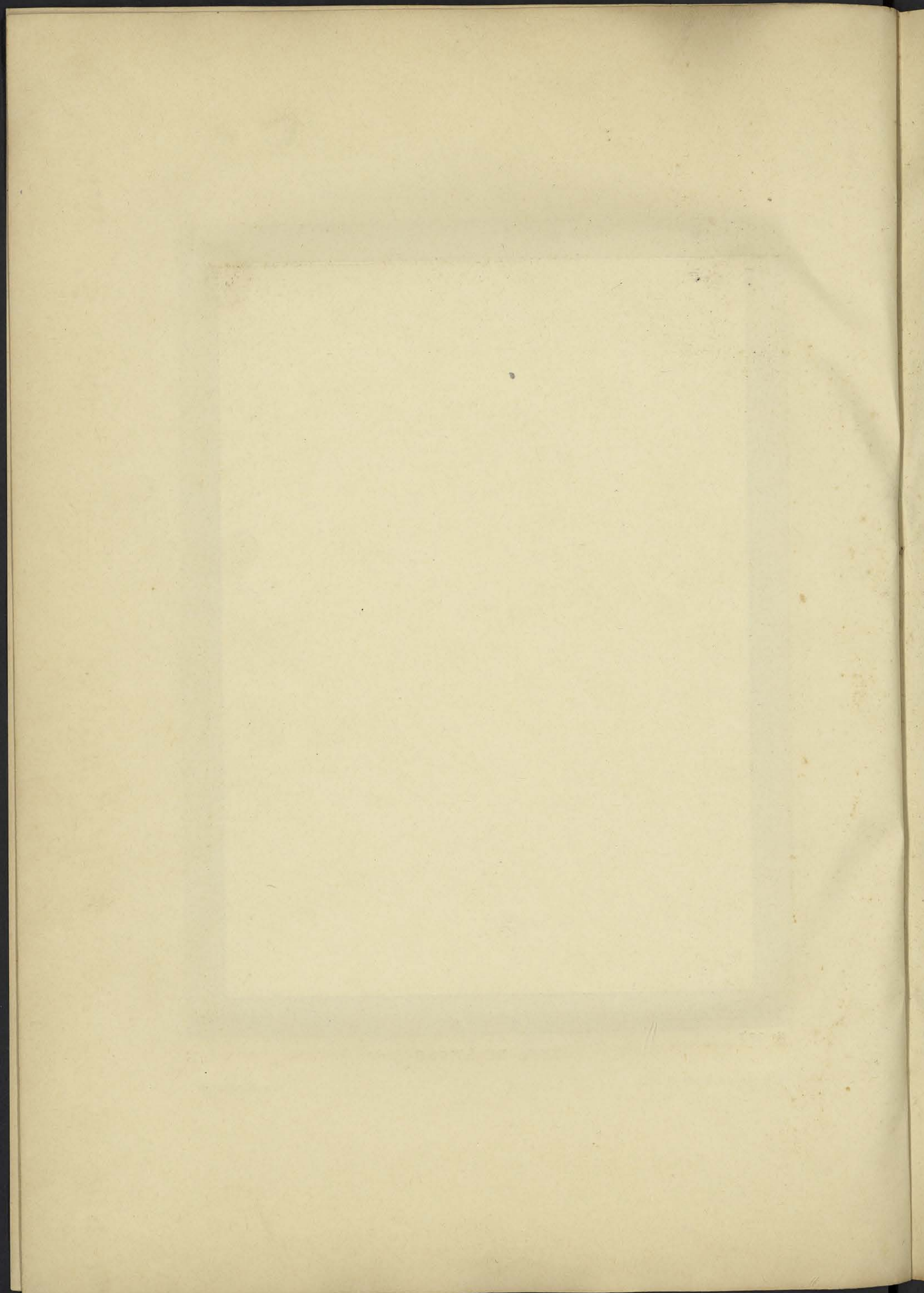



N° 334

FEMME STIENG TISSANT

Village de Binh-Ninh.

(Cochinchine)

CENTRE DE DOCUMENTATION ET DE
RECHERCHES SUR L'ASIE DU SUD-EST
ET LE MONDE INDONESIEN
BIBLIOTHEQUE

photo

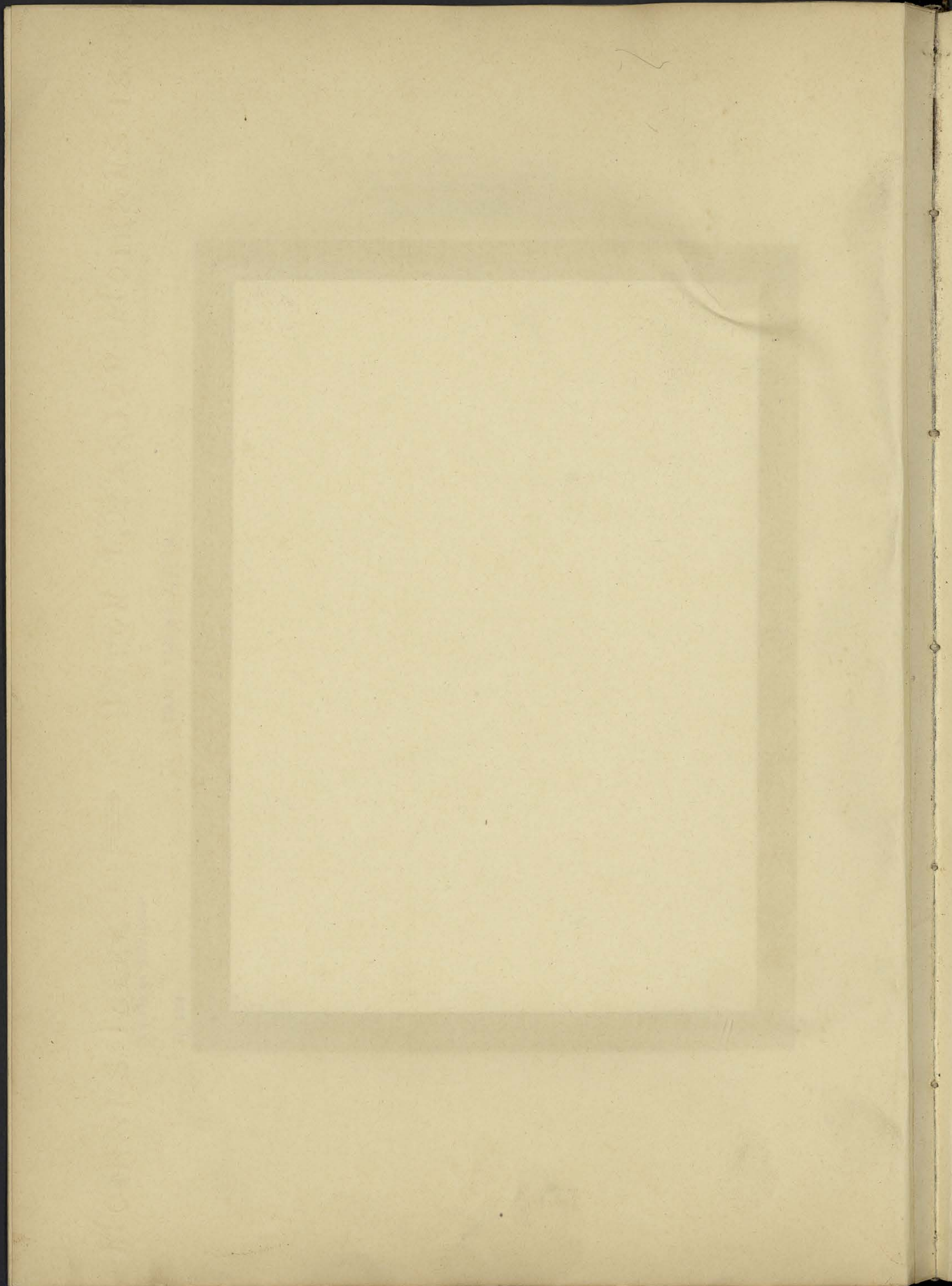



VILLAGE DE BINH-NINH

N° 385

(Cochinchine)

CENTRE DE DOCUMENTATION ET DE
RECHERCHES SUR L'ASIE DU SUD-EST
ET LE MONDE INDONESIEN
BIBLIOTHÈQUE

Ph.
47

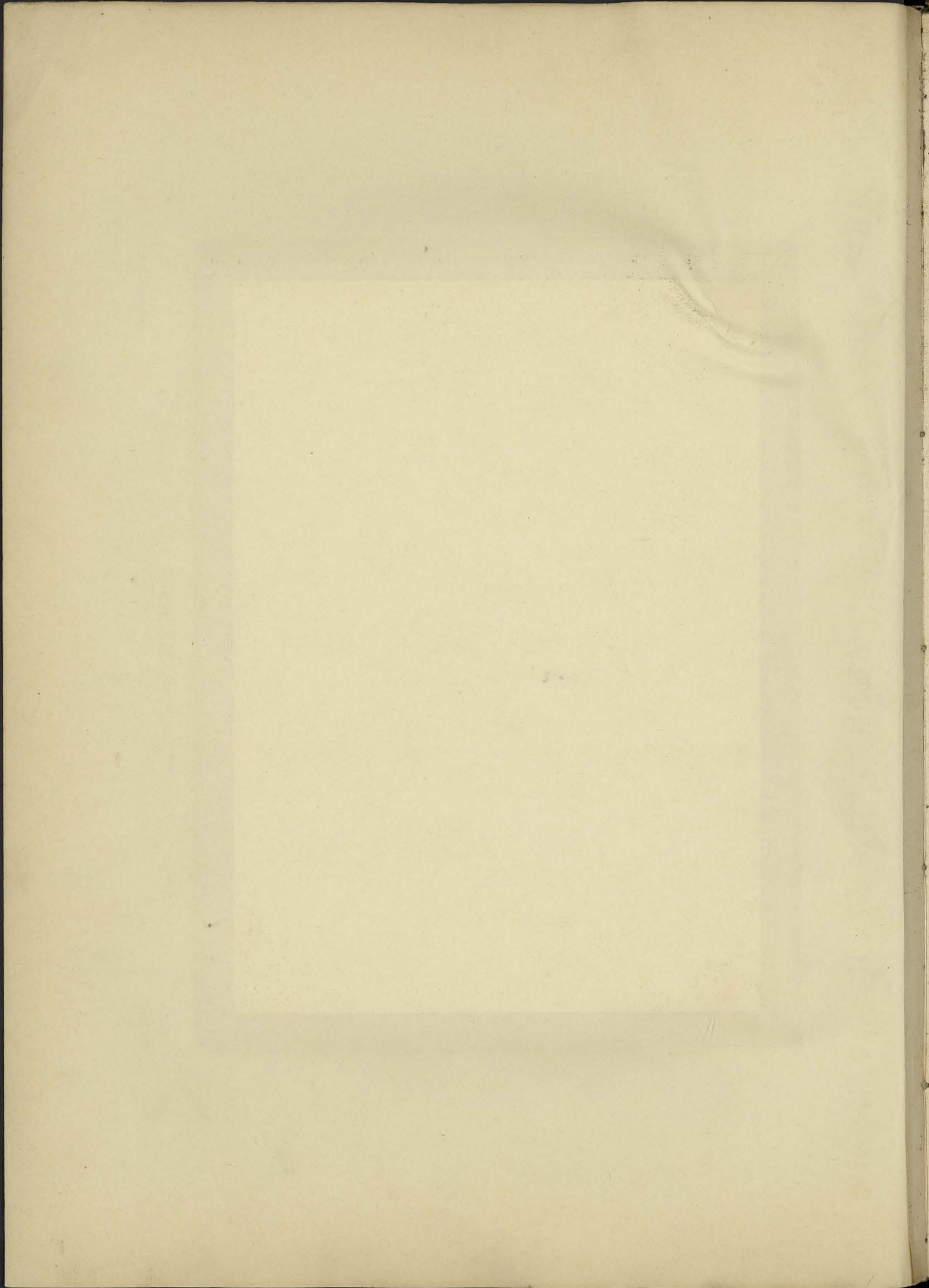



CENTRE DE DOCUMENTATION
RECHERCHES SUR LE SUD-EST
ET LE MONDE INDONESIEN
BIBLIOTHEQUE

VILLAGE DE BEN TIALA

N° 386

(Cochinchine)

ph.
48

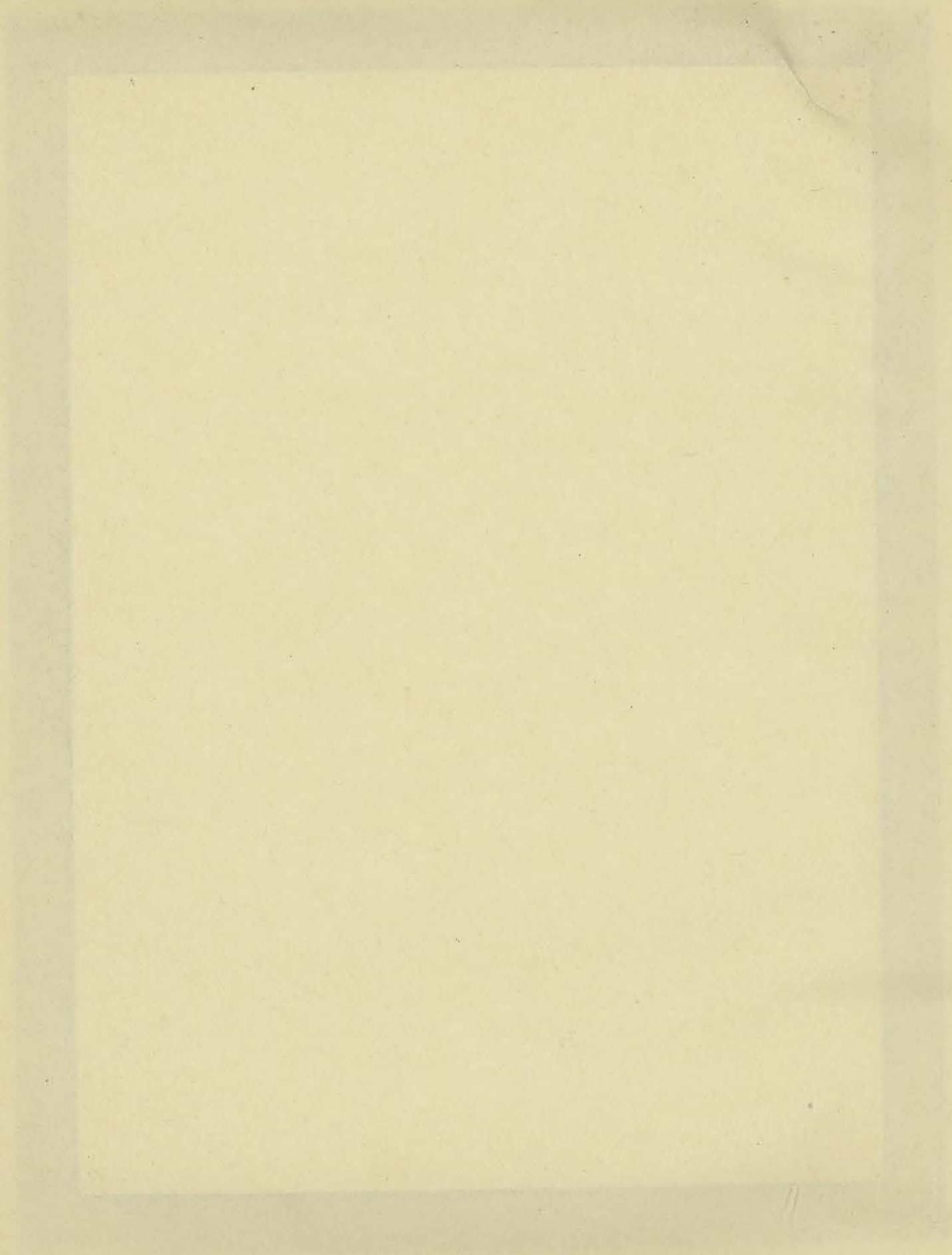



N° 337

Angkor-Thom
porte Nord

(Cambodge)

CENTRE DE DOCUMENTATION ET DE
 RECHERCHES SUR L'ASIE DU SUD-EST
 ET LE MONDE INDONESIEN
 BIBLIOTHÈQUE

ph.
 49

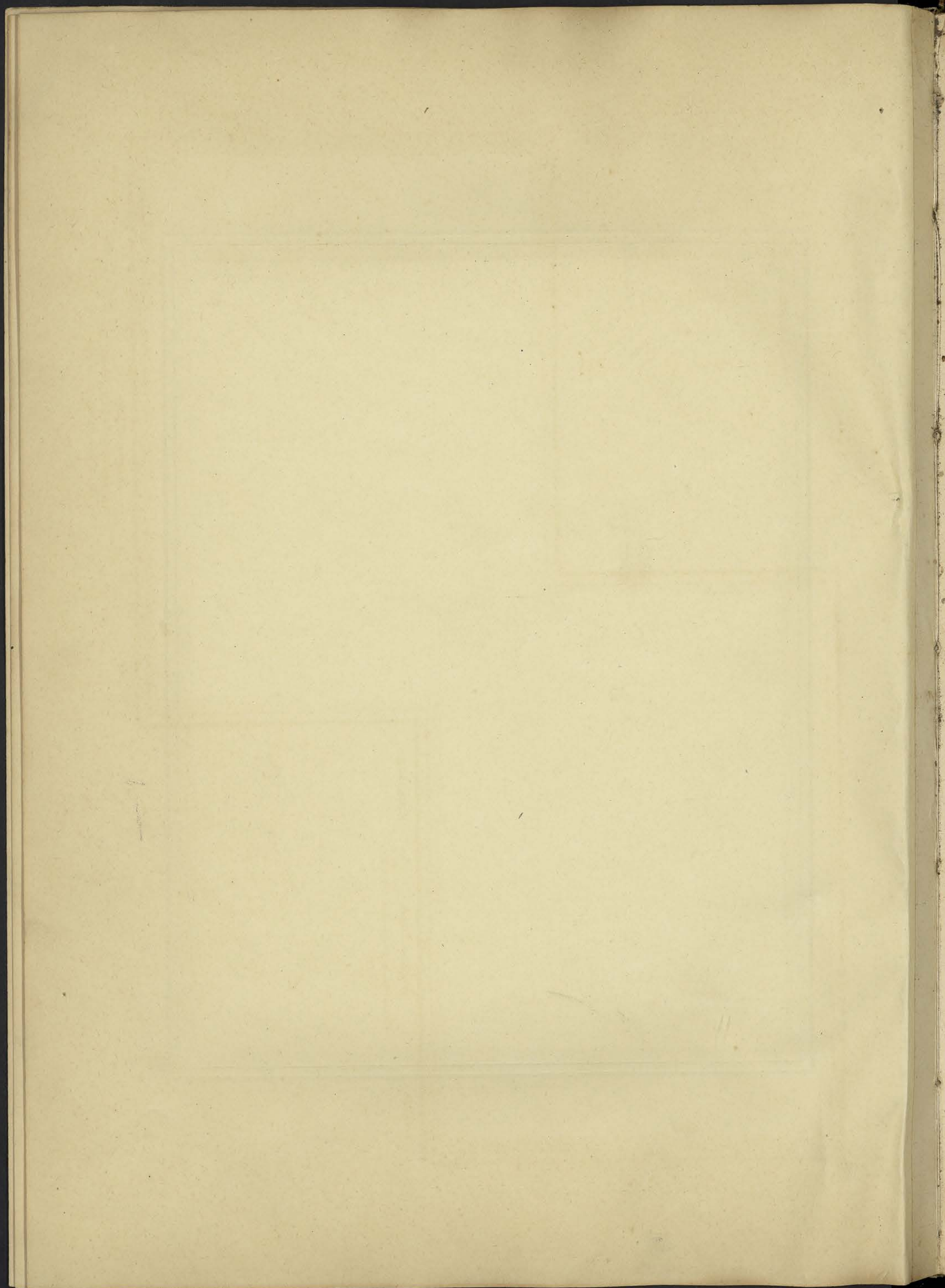



N° 388

Angkor-Thom

(Cambodge)

Géants de la porte Sud (Détail)

CENTRE DE DOCUMENTATION ET DE RECHERCHES ET LE MONDE INDONESIEN BIBLIOTHEQUE



N° 389

Angkor-Thom

(Cambodge)

Porte Sud ou porte de la Victoire
Allée des Géants soutenant le Nâga

CENTRE DE DOCUMENTATION ET DE RECHERCHES SUR L'ASIE DU SUD-EST ET LE MONDE INDONESIEN BIBLIOTHEQUE

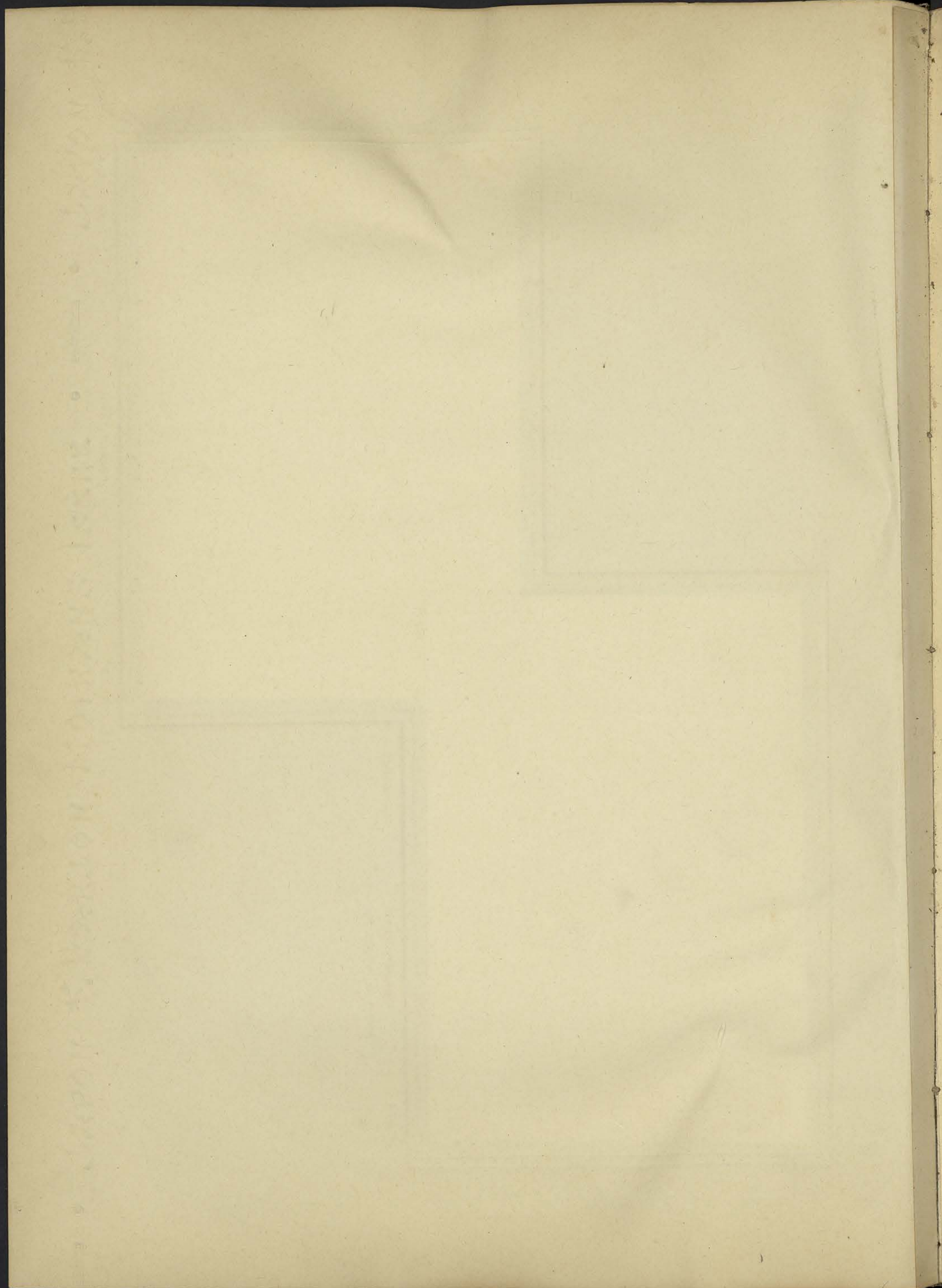



N° 840 Angkor-Thom (Cambodge)
Le Roi Lépreux

CENTRE DE DOCUMENTATION ET DE
RECHERCHES SUR LE SUD-EST
ET LE MONDE INDONESIEN
BIBLIOTHÈQUE



N° 341 Angkor-Thom (Cambodge)
La Terrasse des Eléphants (face Sud)

CENTRE DE DOCUMENTATION ET DE
RECHERCHES SUR L'ASIE DU SUD-EST
ET LE MONDE INDONESIEN
BIBLIOTHÈQUE

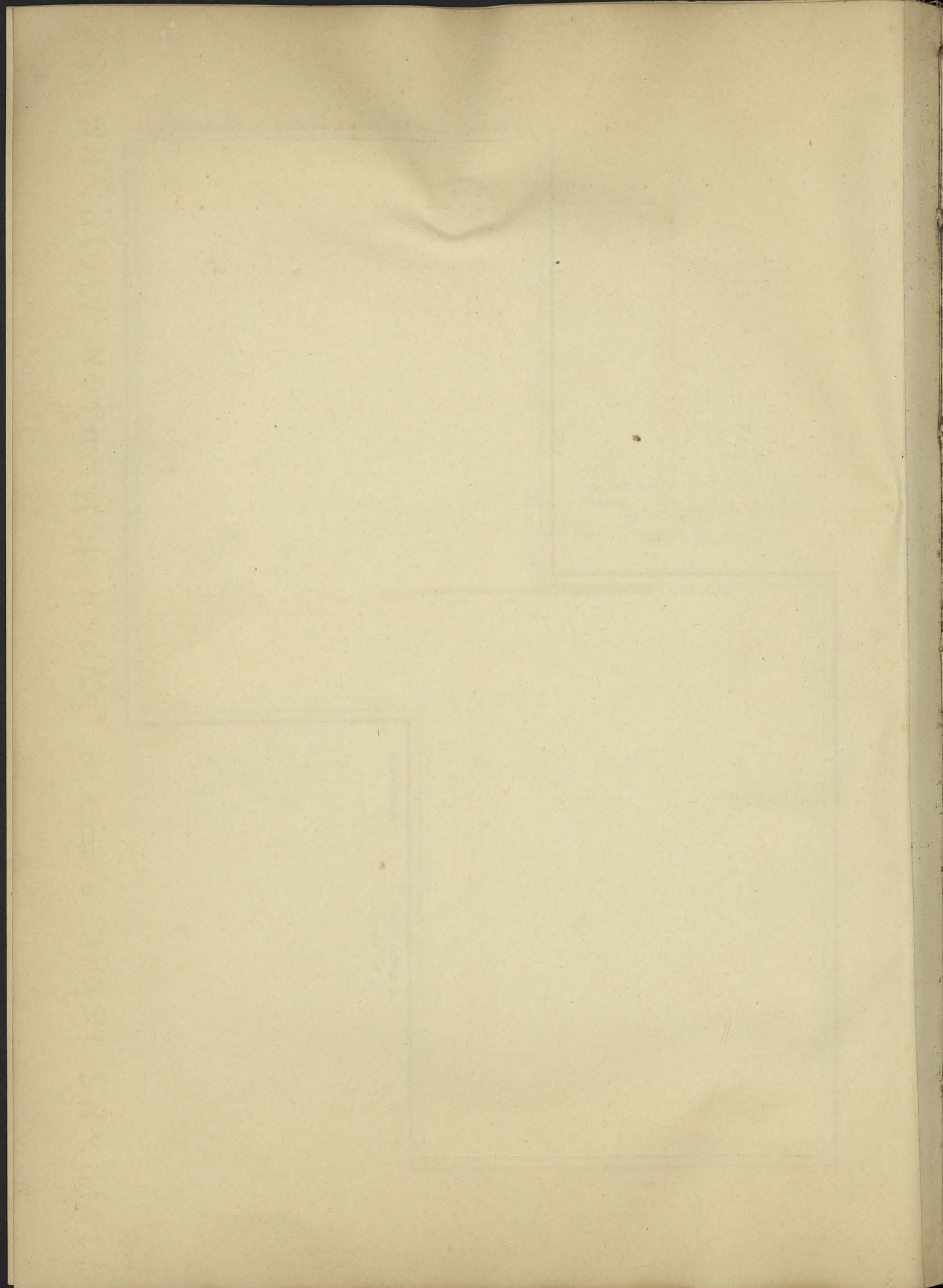

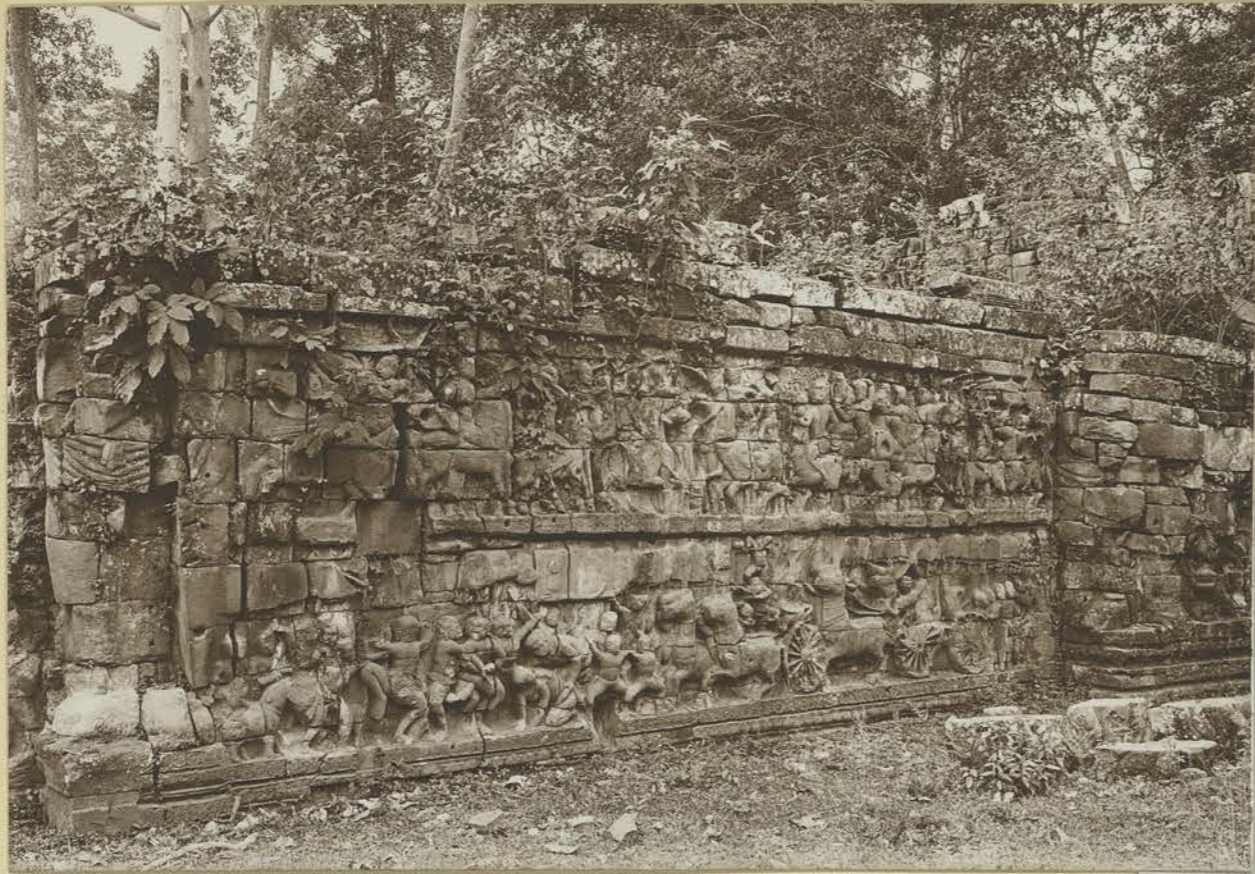

N° 342

Angkor-Thom — Terrasse

(Cambodge)

CENTRE DE DOCUMENTATION ET DE
RECHERCHES SUR L'ASIE DU SUD-EST
ET LE MONDE INDONESIEN
BIBLIOTHÈQUE



N° 343

Angkor-Thom

(Cambodge)

Tour du Bayon (S. O.)

CENTRE DE DOCUMENTATION ET DE
RECHERCHES SUR L'ASIE DU SUD-EST
ET LE MONDE INDONESIEN
BIBLIOTHÈQUE



N° 344

Angkor-Thom — Le Bayon

(Cambodge)

CENTRE DE DOCUMENTATION ET DE
RECHERCHES SUR L'ASIE DU SUD-EST
ET LE MONDE INDONESIEN
BIBLIOTHÈQUE



N° 345

Angkor-Thom — Le Bayon

(Cambodge)

CENTRE DE DOCUMENTATION ET DE
RECHERCHES SUR L'ASIE DU SUD-EST
ET LE MONDE INDONESIEN
BIBLIOTHEQUE



N° 346

Angkor-Thom — Le Bayon

(Cambodge)

CENTRE DE DOCUMENTATION ET DE
RECHERCHES SUR L'ASIE DU SUD-EST
ET LE MONDE INDONESIEN
BIBLIOTHEQUE



N° 347 Angkor-Thom — Le Bayon
Perroquets affrontés, détails d'un pilier

CENTRE DE DOCUMENTATION ET DE
RECHERCHES SUR L'ASIE DU SUD-EST
ET LE MONDE INDONESIEN
BIBLIOTHEQUE



N° 348 Angkor-Thom (Cambodge)
Garouda provenant du Bayon
Musée de la Cochinchine

CENTRE DE DOCUMENTATION ET DE
RECHERCHES SUR L'ASIE DU SUD-EST
ET LE MONDE INDONESIEN
BIBLIOTHEQUE

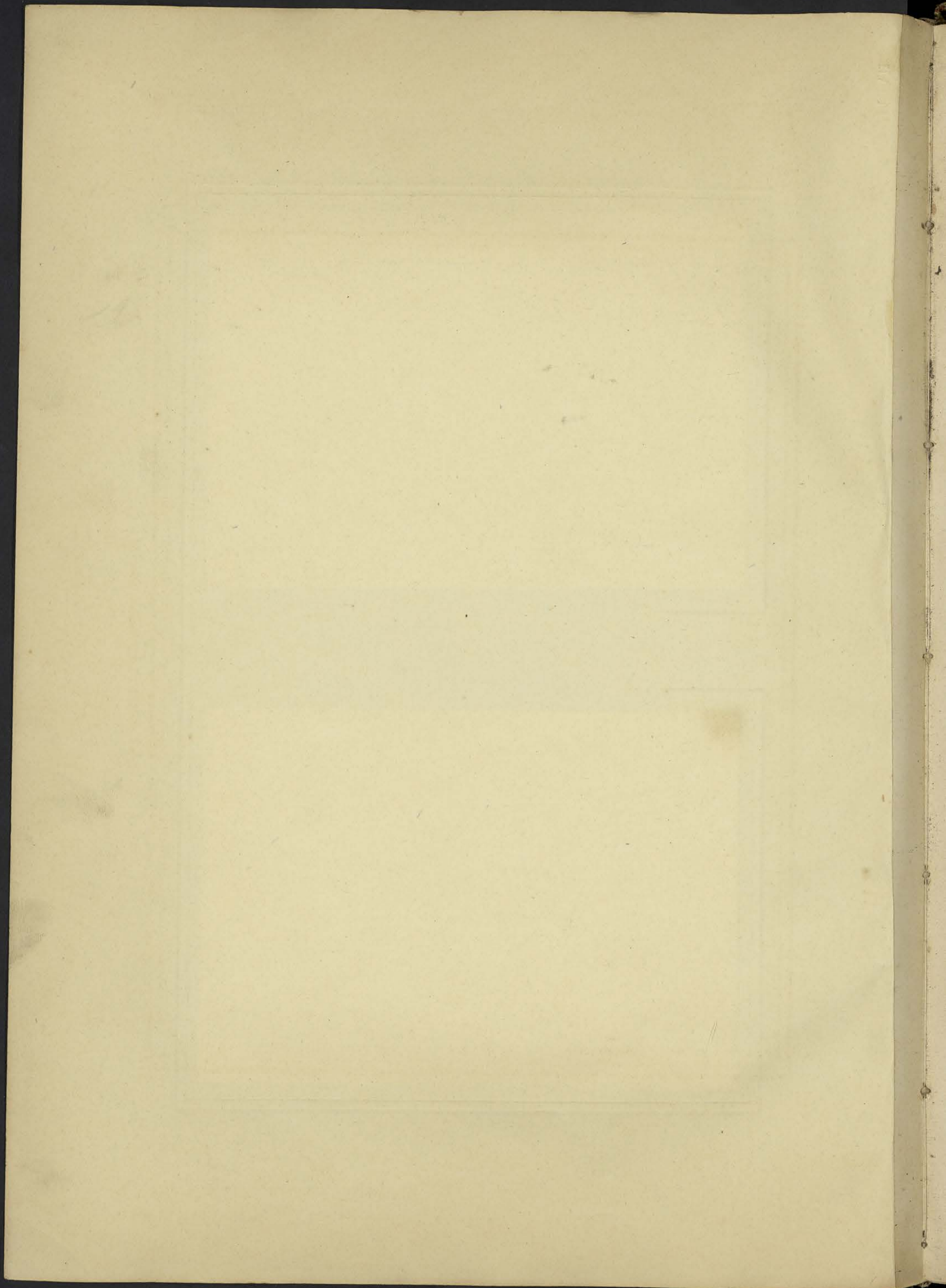



N° 349

Prah-Khan Dharmachala (Hôpital)

(Cambodge)

CENTRE DE DOCUMENTATION ET DE
RECHERCHES SUR L'ART DU SUD-EST
ET LE MONDE INDONESIEN
BIBLIOTHÈQUE

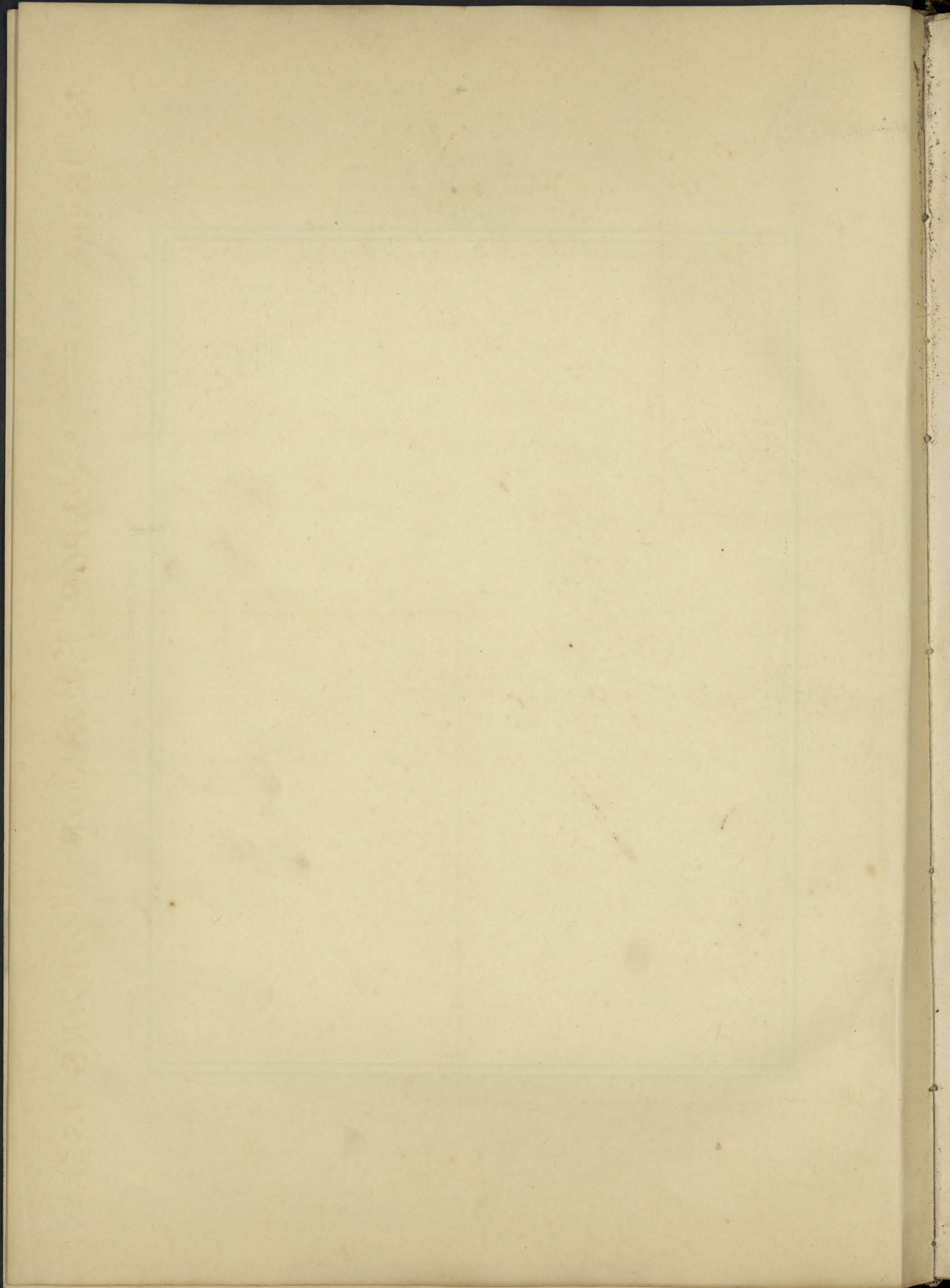



N° 350

Prah-Khan
Entrée Ouest

(Cambodge)

CENTRE DE DOCUMENTATION
RECHERCHES SUR L'ASIE DU SUD-EST
ET LE MONDE INDONESIEN
BIBLIOTHEQUE



N° 351

Prah-Khan
Décoration murale -- Dévatas

(Cambodge)

CENTRE DE DOCUMENTATION
RECHERCHES SUR L'ASIE DU SUD-EST
ET LE MONDE INDONESIEN
BIBLIOTHEQUE

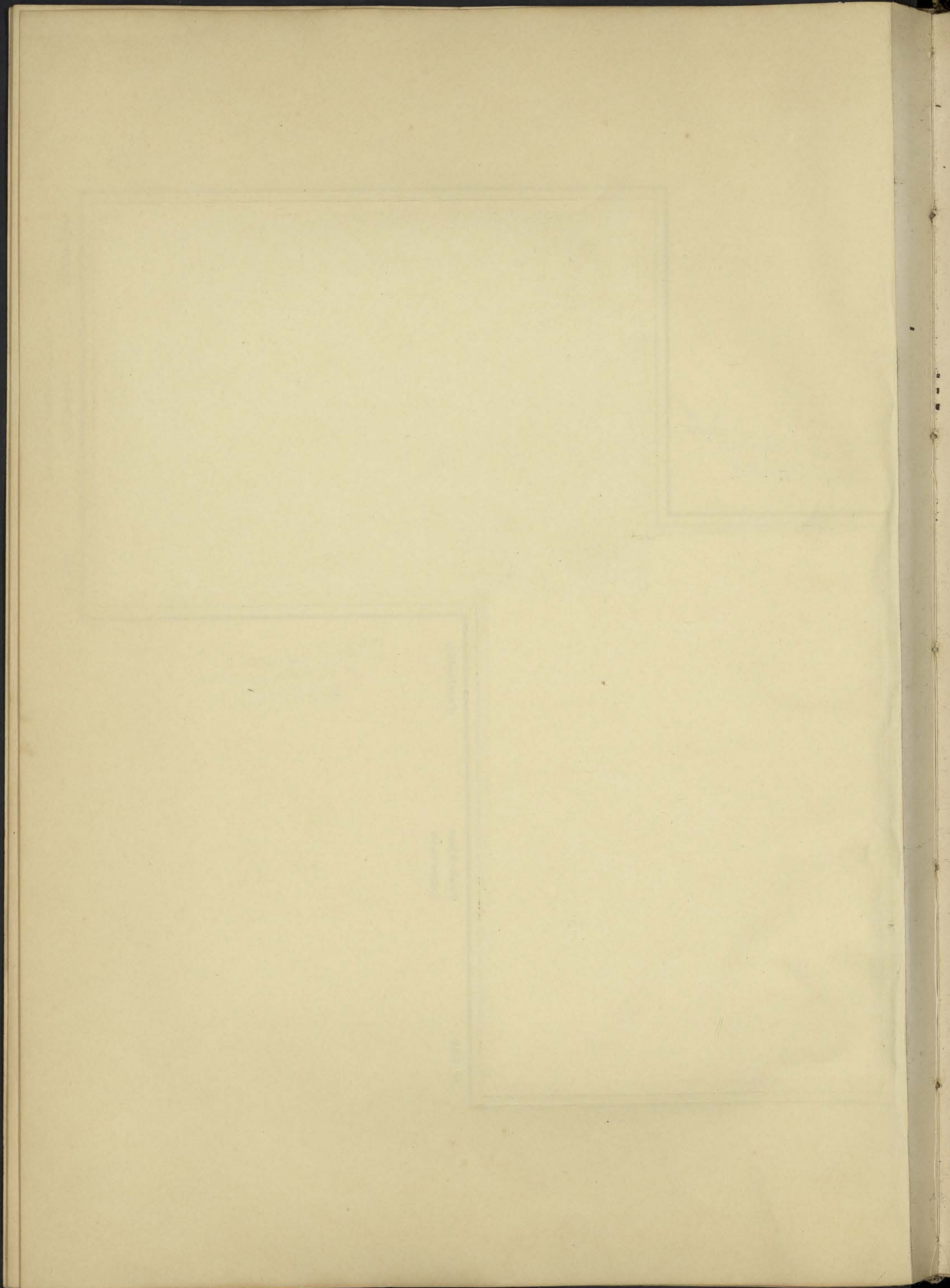



N° 352

Prah-Khan
Entrée Est

(Cambodge)

CENTRE DE DOCUMENTATION ET DE
RECHERCHES SUR L'ASIE DU SUD-EST
ET LE MONDE INDONESIEN
BIBLIOTHÈQUE



N° 353

Prah-Khan
Détails

(Cambodge)

CENTRE DE DOCUMENTATION ET DE
RECHERCHES SUR L'ASIE DU SUD-EST
ET LE MONDE INDONESIEN
BIBLIOTHÈQUE

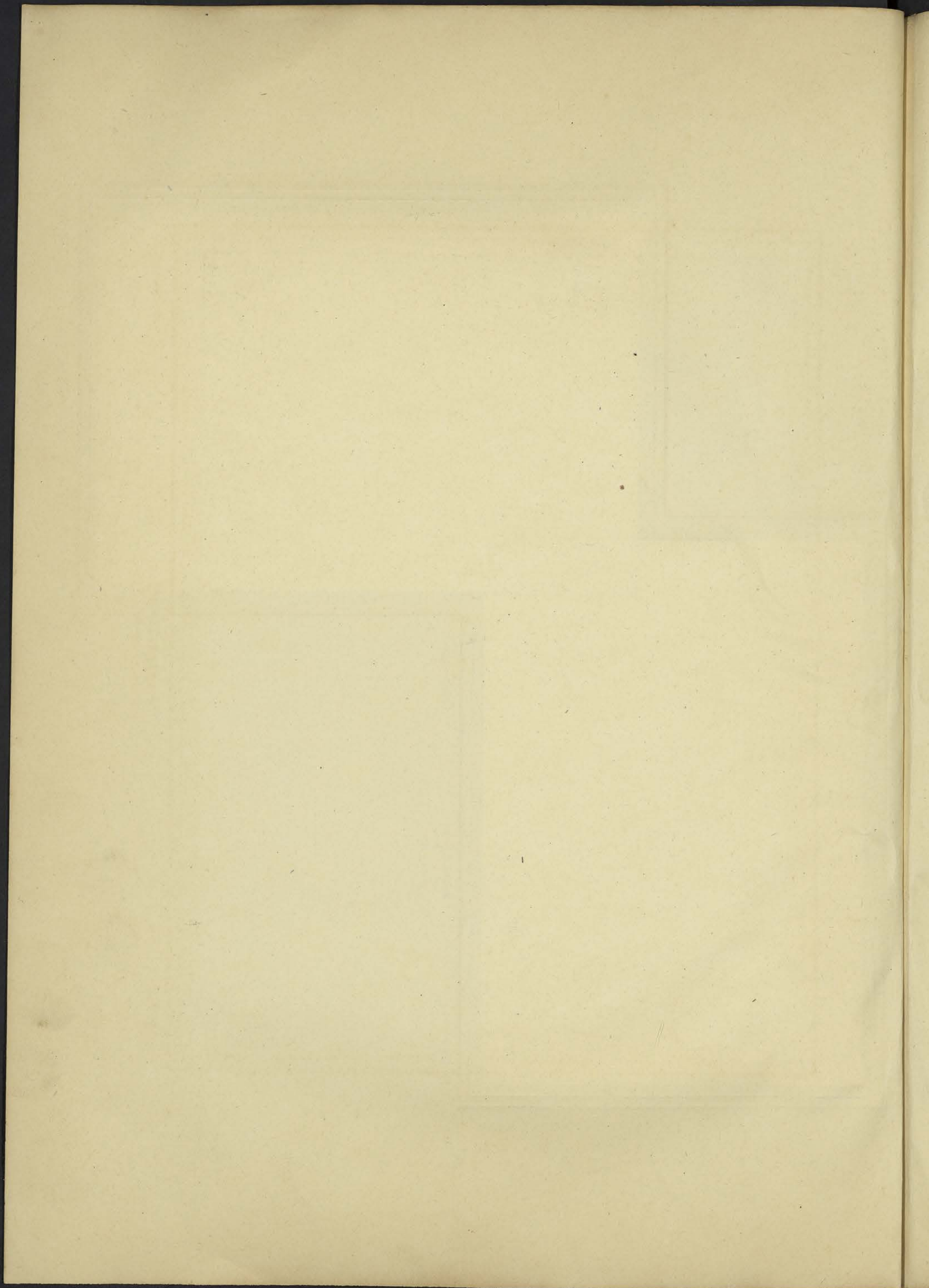



N° 354

Angkor-Thom
Buddha de Tep-Pranam

(Cambodge)

CENTRE DE DOCUMENTATION ET DE
RECHERCHES SUR L'ASIE DU SUD-EST
ET LE MONDE INDONESIEN
BIBLIOTHEQUE

ph.
59

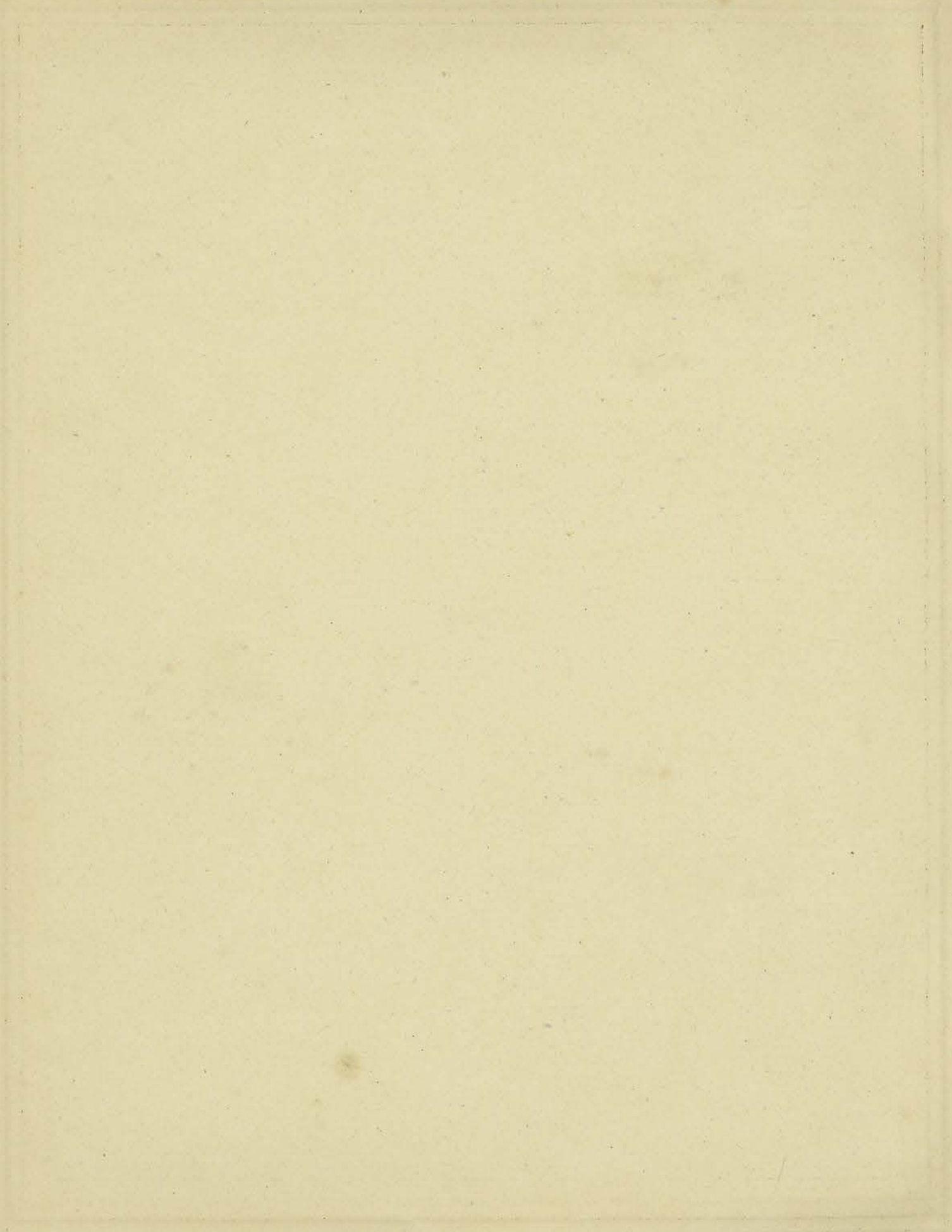



N° 355

Angkor-Thom — Baphuon

(Cambodge)

CENTRE DE DOCUMENTATION ET DE
RECHERCHES SUR L'ASIE DU SUD-EST
ET LE MONDE INDONESIEN
BIBLIOTHEQUE

ph.
60

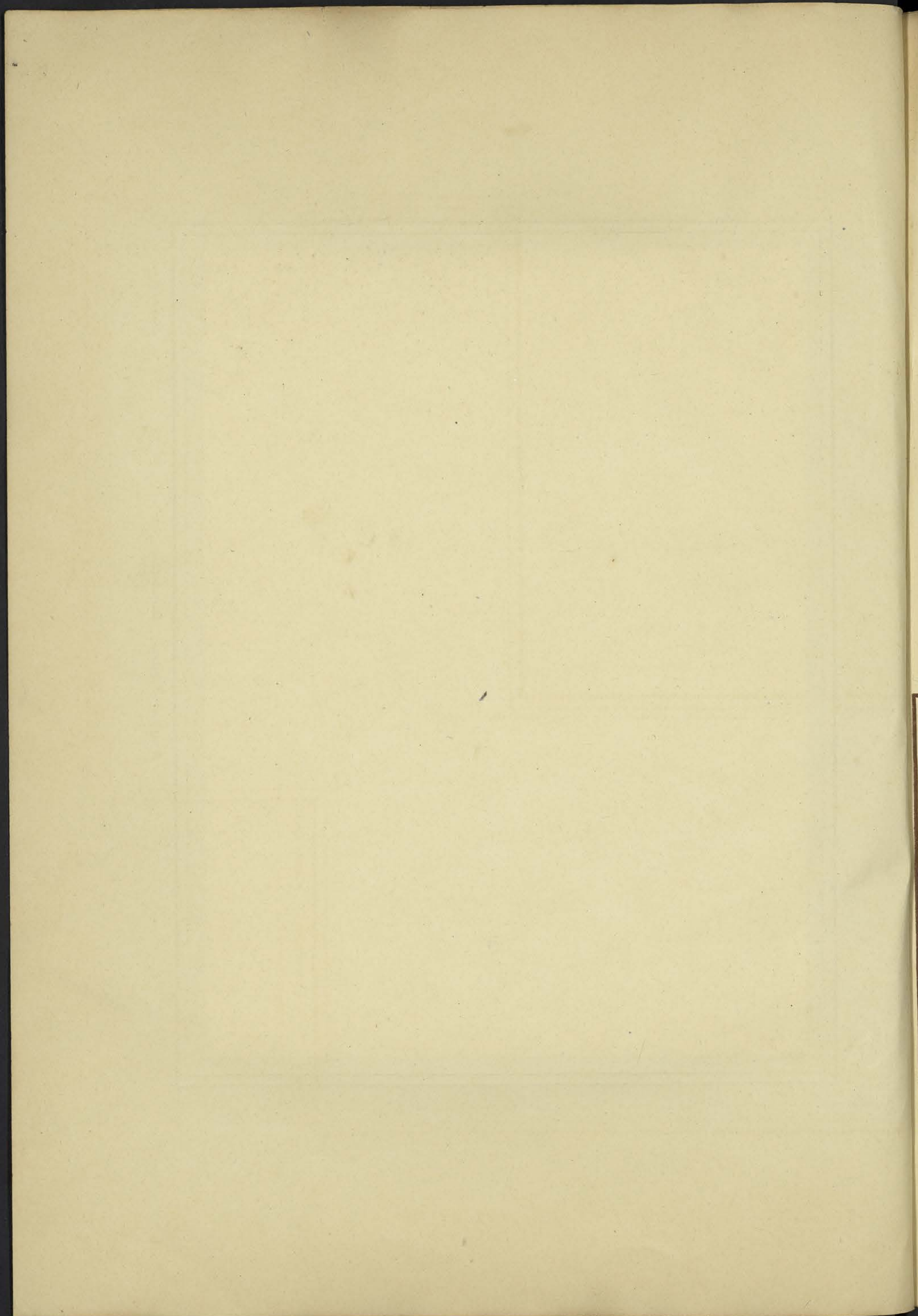



N° 356

Angkor-Thom

(Cambodge)

Baphuon (escalier Est)

CENTRE DE DOCUMENTATION ET DE
RECHERCHES SUR L'ASIE DU SUD-EST
ET LE MONDE INDONESIEN
BIBLIOTHEQUE



N° 357

Angkor-Thom — Baphuon

(Cambodge)

CENTRE DE DOCUMENTATION ET DE
RECHERCHES SUR L'ASIE DU SUD-EST
ET LE MONDE INDONESIEN
BIBLIOTHEQUE

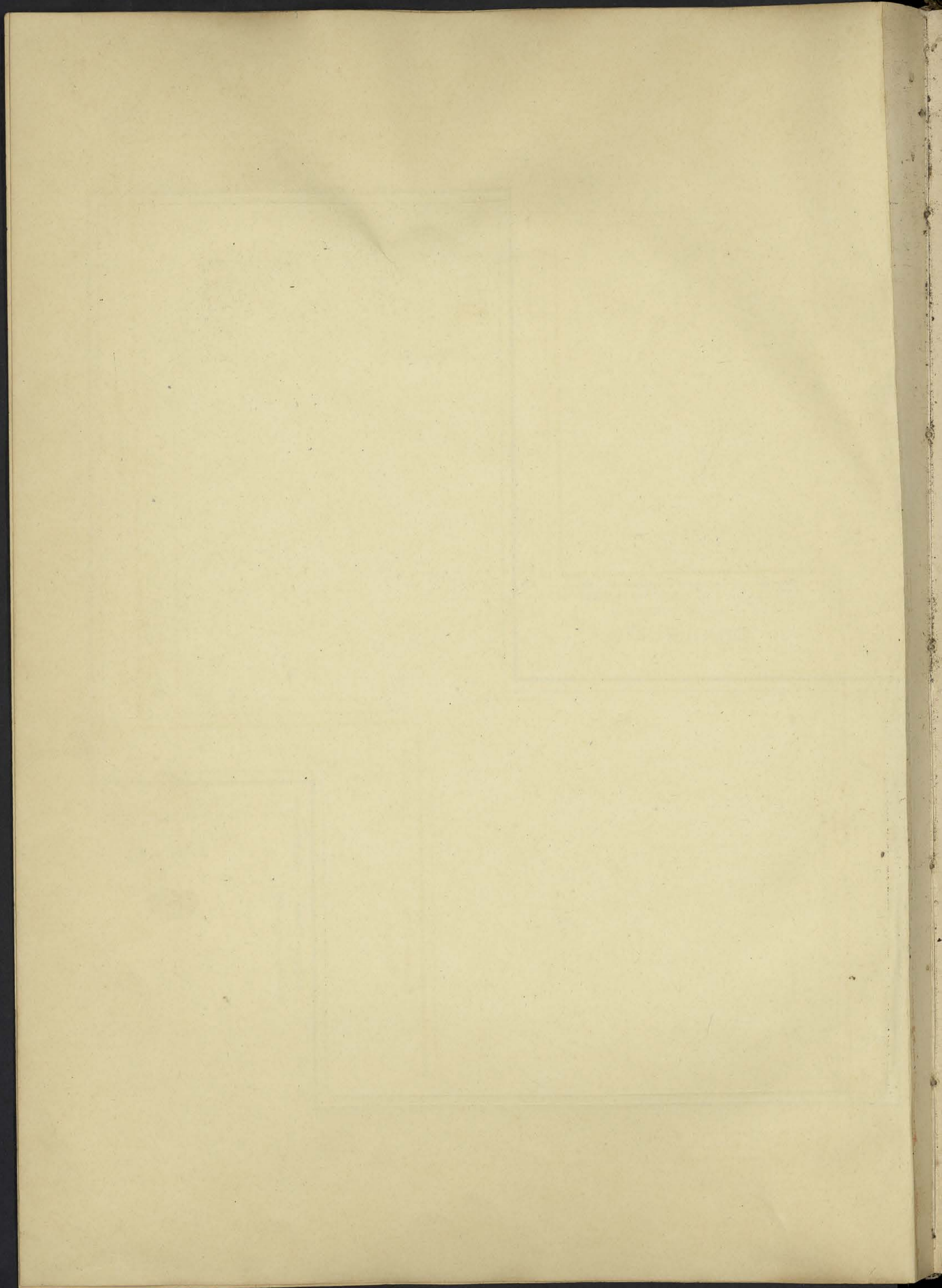



N° 358

Angkor-Thom
Baphuon

(Cambodge)

CENTRE DE DOCUMENTATION ET DE
RECHERCHES SUR L'ASIE DU SUD-EST
ET LE MONDE INDONESIEN
BIBLIOTHEQUE



N° 359

Angkor-Thom
Baphuon

(Cambodge)

CENTRE DE DOCUMENTATION ET DE
RECHERCHES SUR L'ASIE DU SUD-EST
ET LE MONDE INDONESIEN
BIBLIOTHEQUE

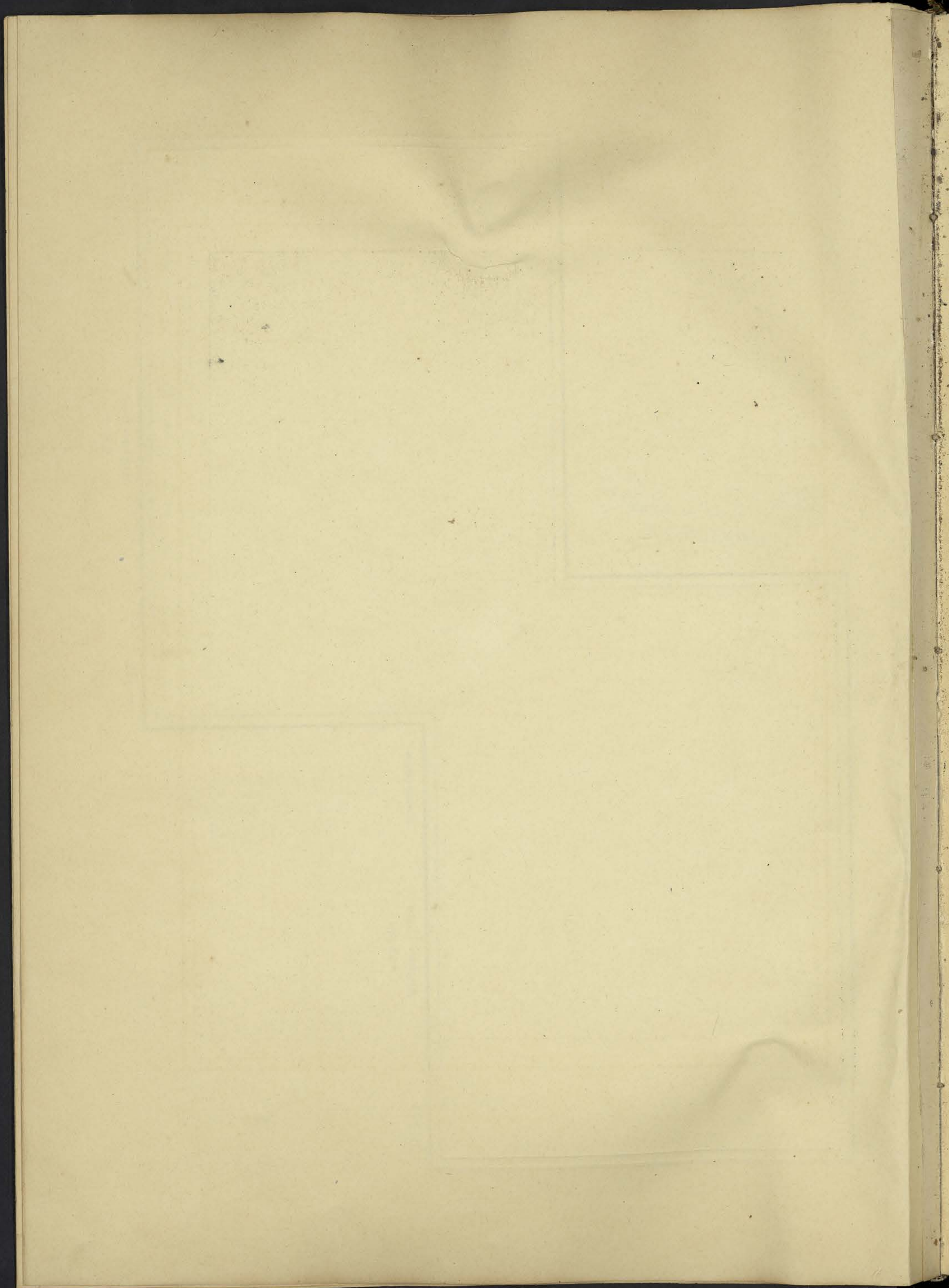



CENTRE DE DOCUMENTATION ET DE
 RECHERCHES SUR L'ASIE DU SUD-EST
 ET LE MONDE INDONESIEN
 BIBLIOTHEQUE

N° 360

Angkor-Thom
Eléphants de Prah-Pithu

(Cambodge)

ph.
63

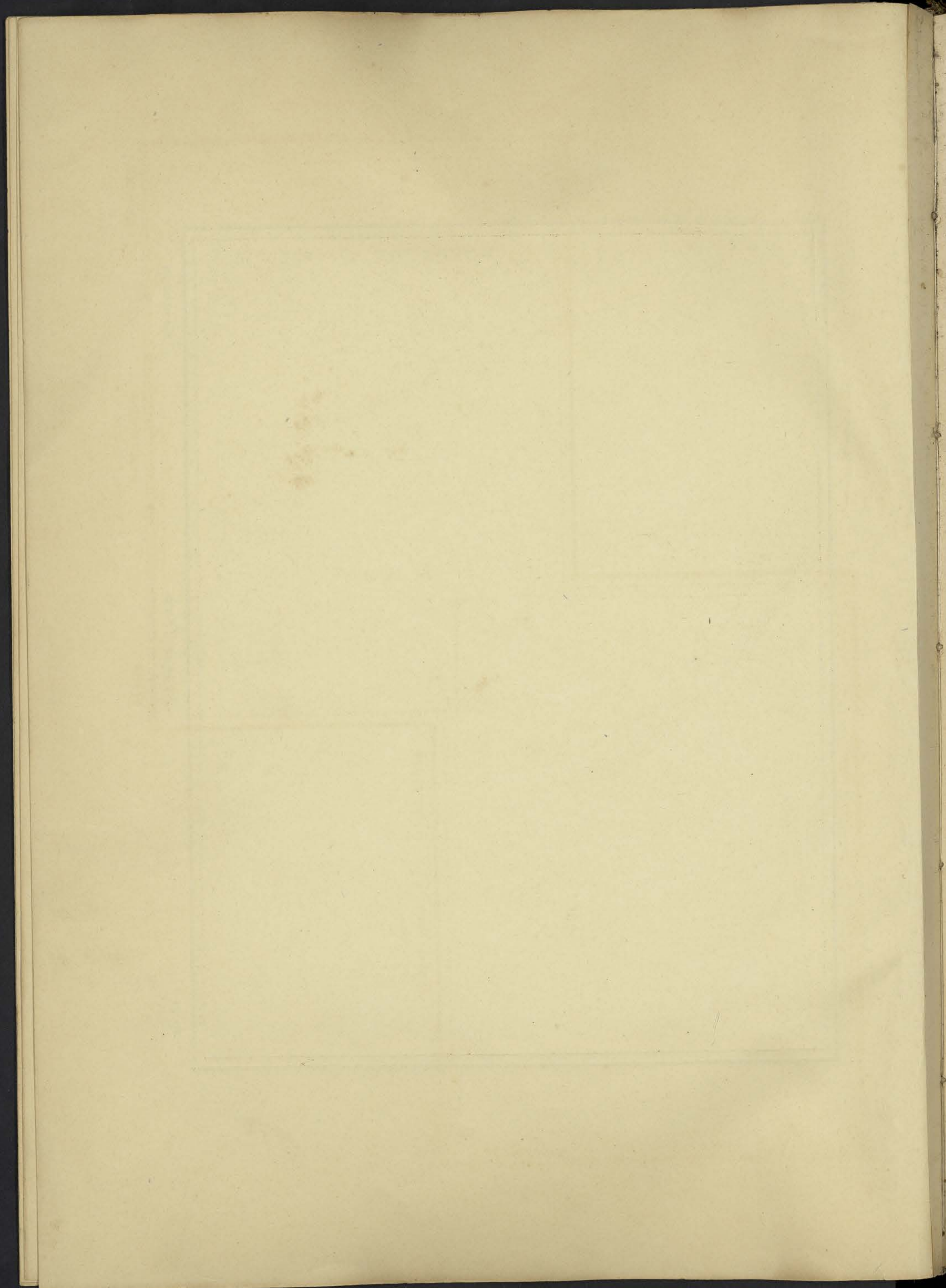



N° 361

Angkor-Thom
Prah-Pithu

(Cambodge)

CENTRE DE RECHERCHES
ET LE MONDE INDONESIEN
BIBLIOTHEQUE
ET DE L'ASIE DU SUD-EST



N° 362

Angkor-Thom
Terrasse d'accès au Prah-Pithu

(Cambodge)

CENTRE DE DOCUMENTATION ET DE
RECHERCHES SUR L'ASIE DU SUD-EST
ET LE MONDE INDONESIEN
BIBLIOTHEQUE

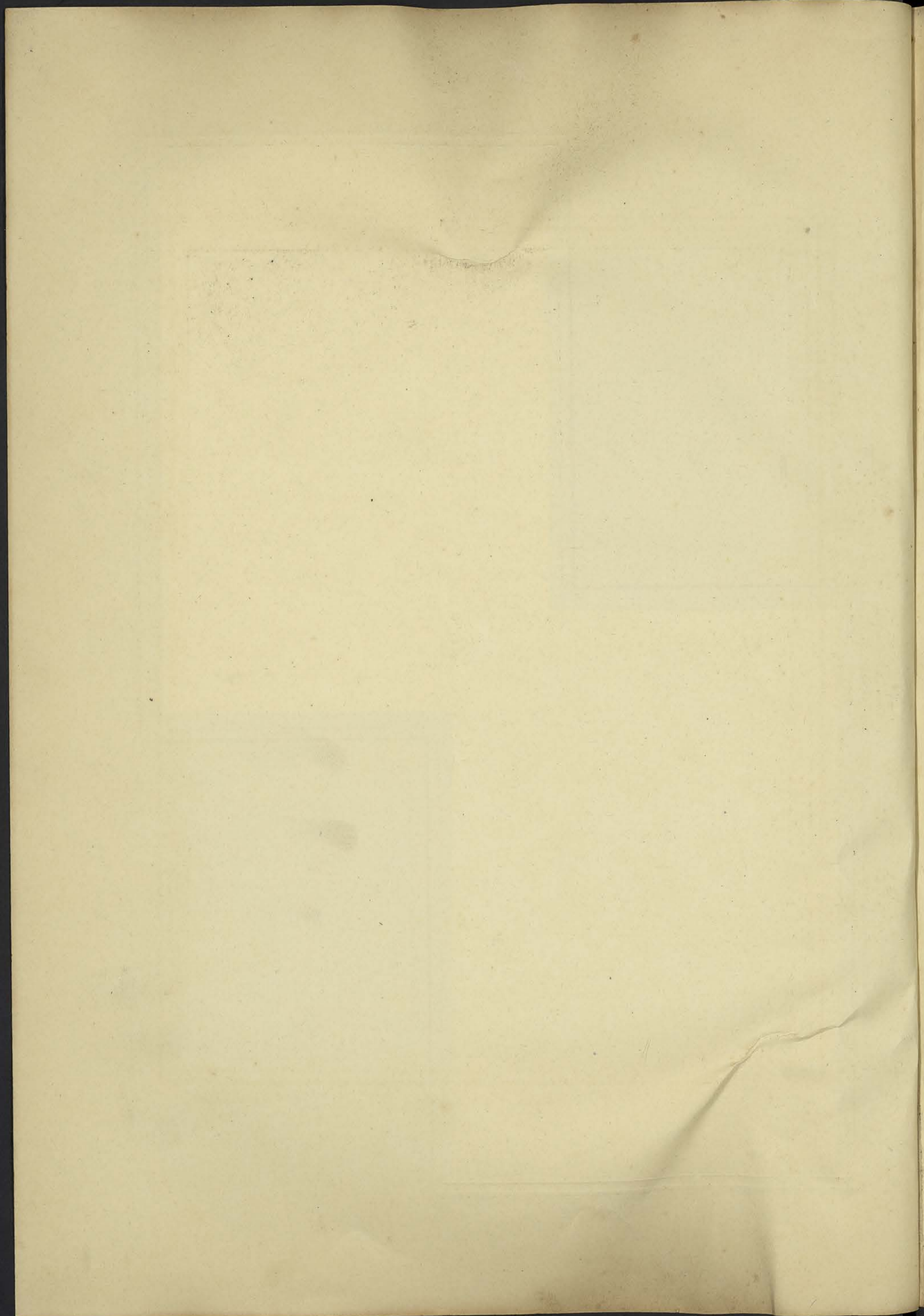

CENTRE DE DOCUMENTATION ET DE
RECHERCHES SUR L'ASIE DU SUD-EST
ET LE MONDE INDONESIEN
BIBLIOTHÈQUE



N° 363

Baksei-Chankrang

(Cambodge)

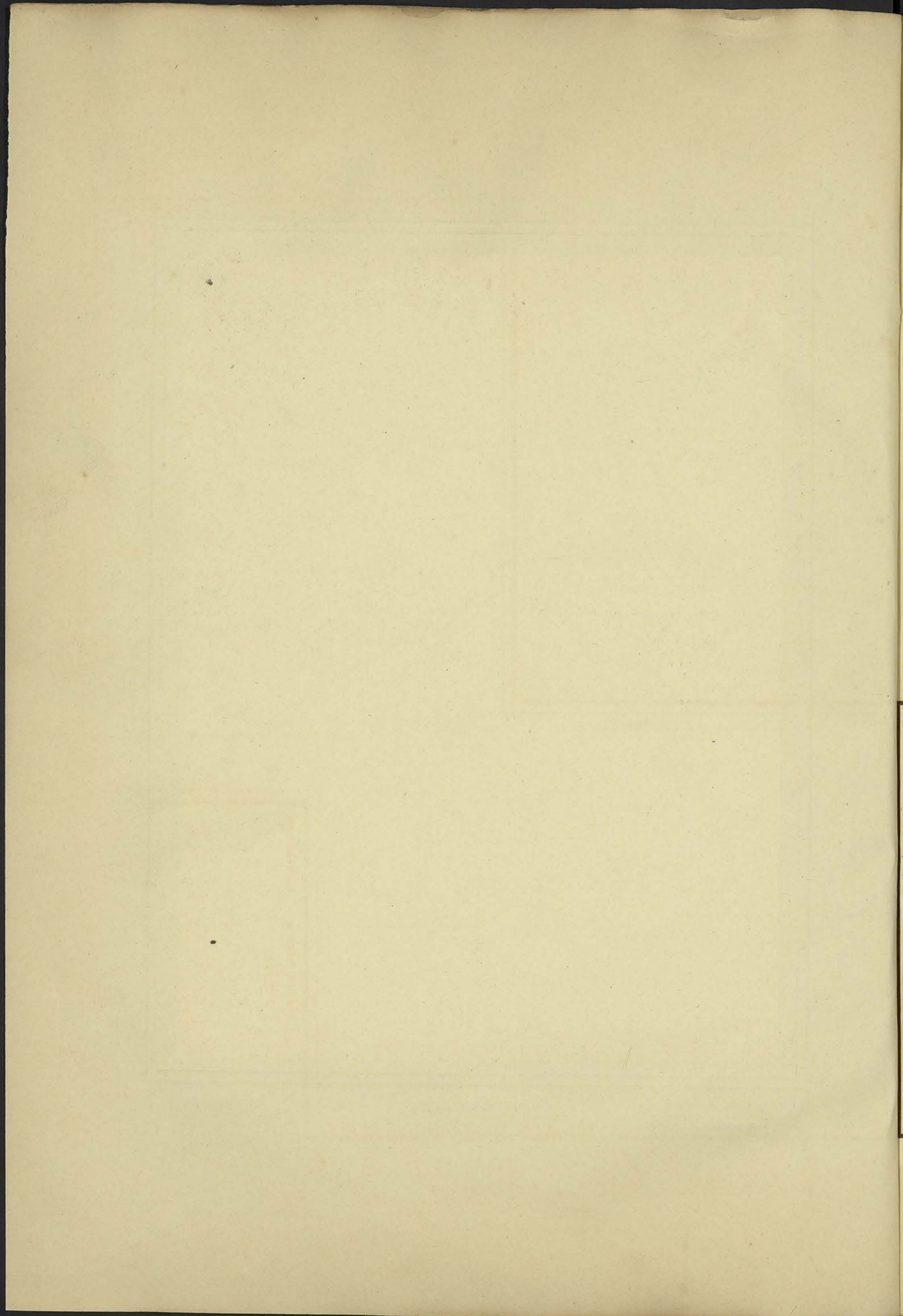



N° 364 Phnom-Bakeng (Cambodge)
Lion (détail)

CENTRE DE DOCUMENTATION ET DE
RECHERCHES SUR L'ASIE DU SUD-EST
ET LE MONDE INDONESIEN
BIBLIOTHÈQUE



N° 365 Phnom-Bakeng (Cambodge)
Escalier Nord

CENTRE DE DOCUMENTATION ET DE
RECHERCHES SUR L'ASIE DU SUD-EST
ET LE MONDE INDONESIEN
BIBLIOTHÈQUE

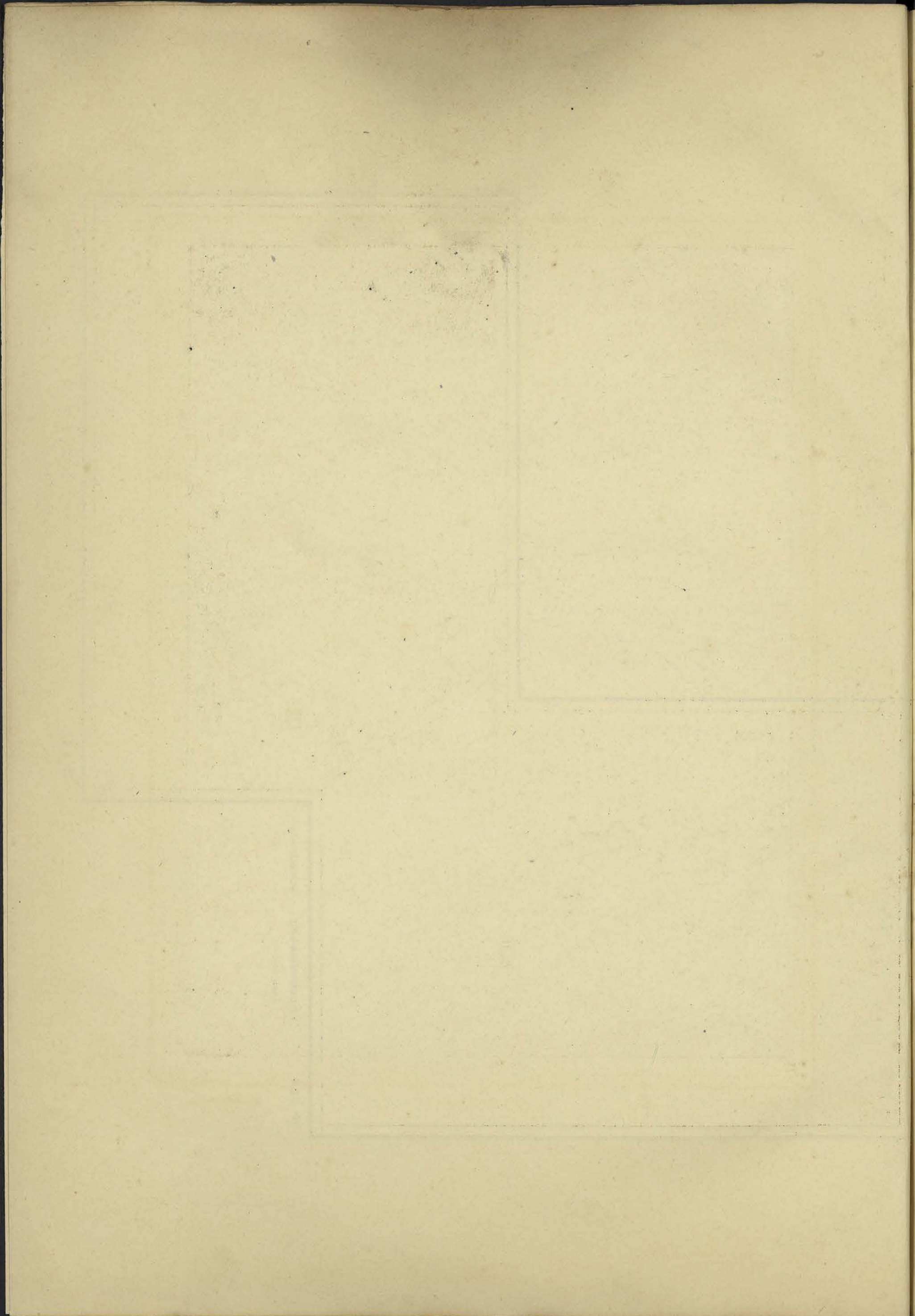

CENTRE DE DOCUMENTATION ET DE
RECHERCHES SUR L'ASIE DU SUD-EST
ET LE MONDE INDONESIEN
BIBLIOTHEQUE

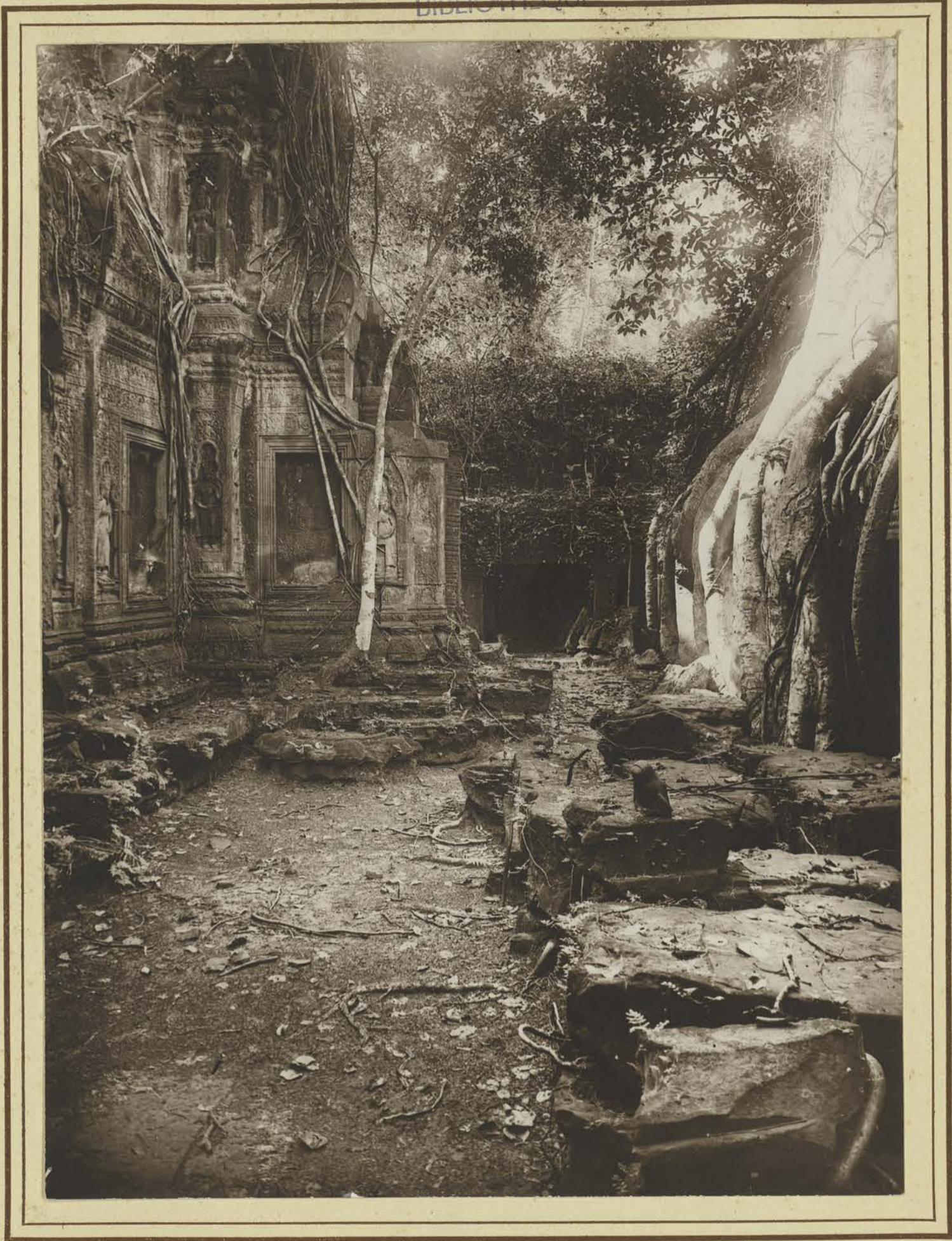

N° 366

Ta-Prohm

(Cambodge)

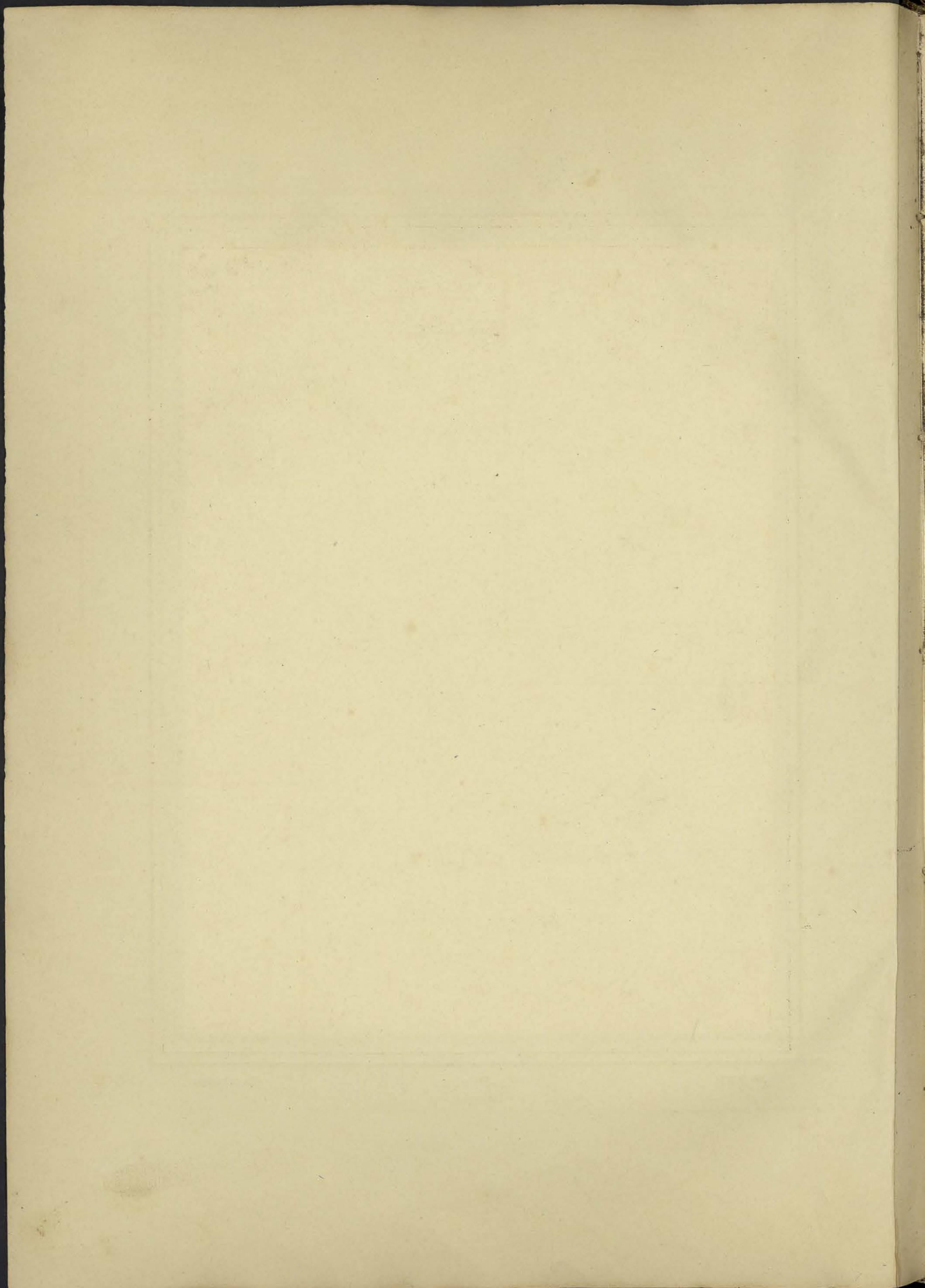

CENTRE DE DOCUMENTATION ET DE
RECHERCHES SUR L'ASIE DU SUD-EST
ET LE MONDE INDONESIEN
BIBLIOTHÈQUE



N° 367

Ta-Prohm
(Galerie)

(Cambodge)

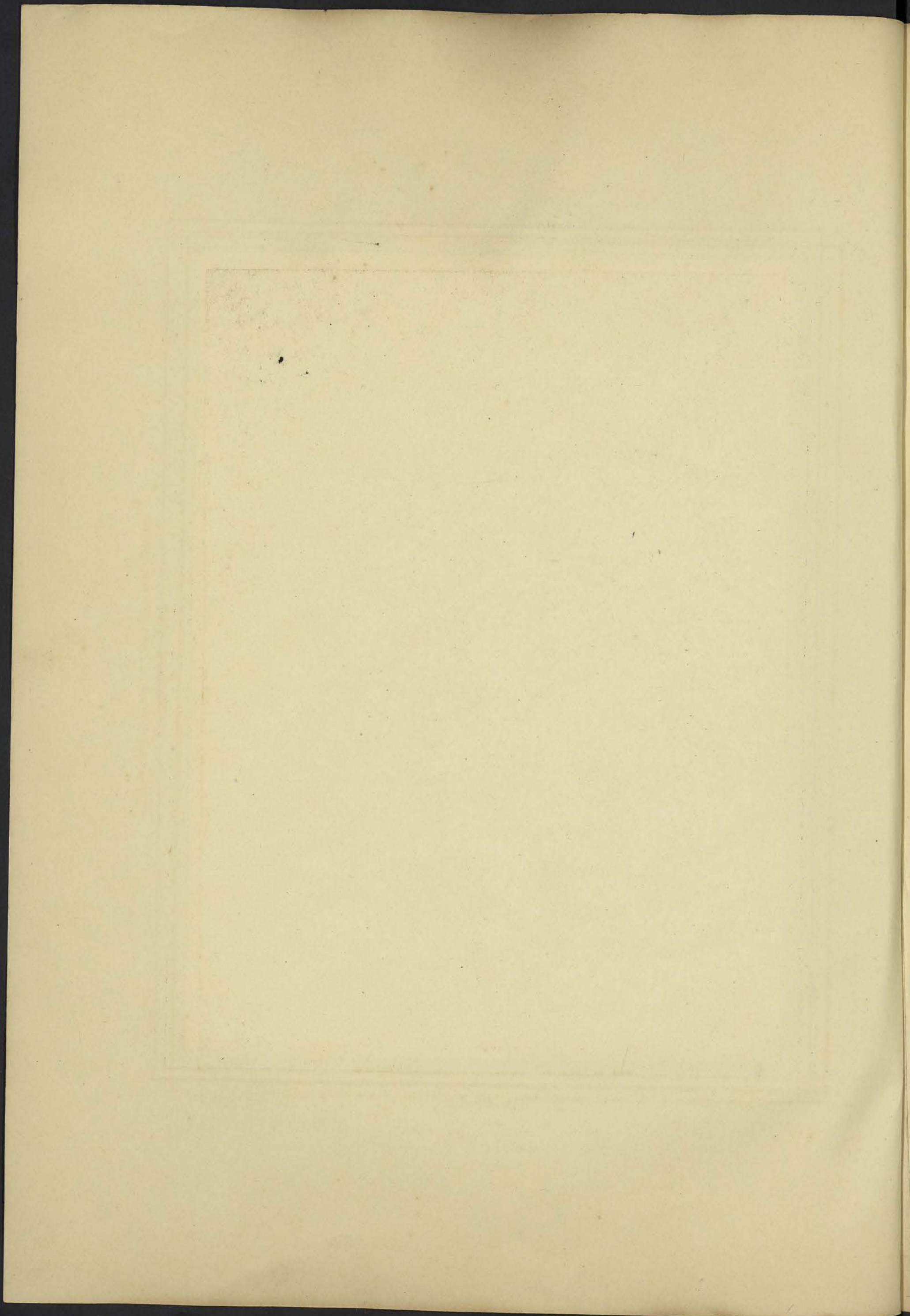



Centre de Documentation et de
Recherches sur l'Asie du Sud-Est
et le Nord Indochinois
E. BOUILLON

N° 368

ANGKOR - VAT
Terrasse d'accès à la Chaussée des douves

(Cambodge)

ph.
69

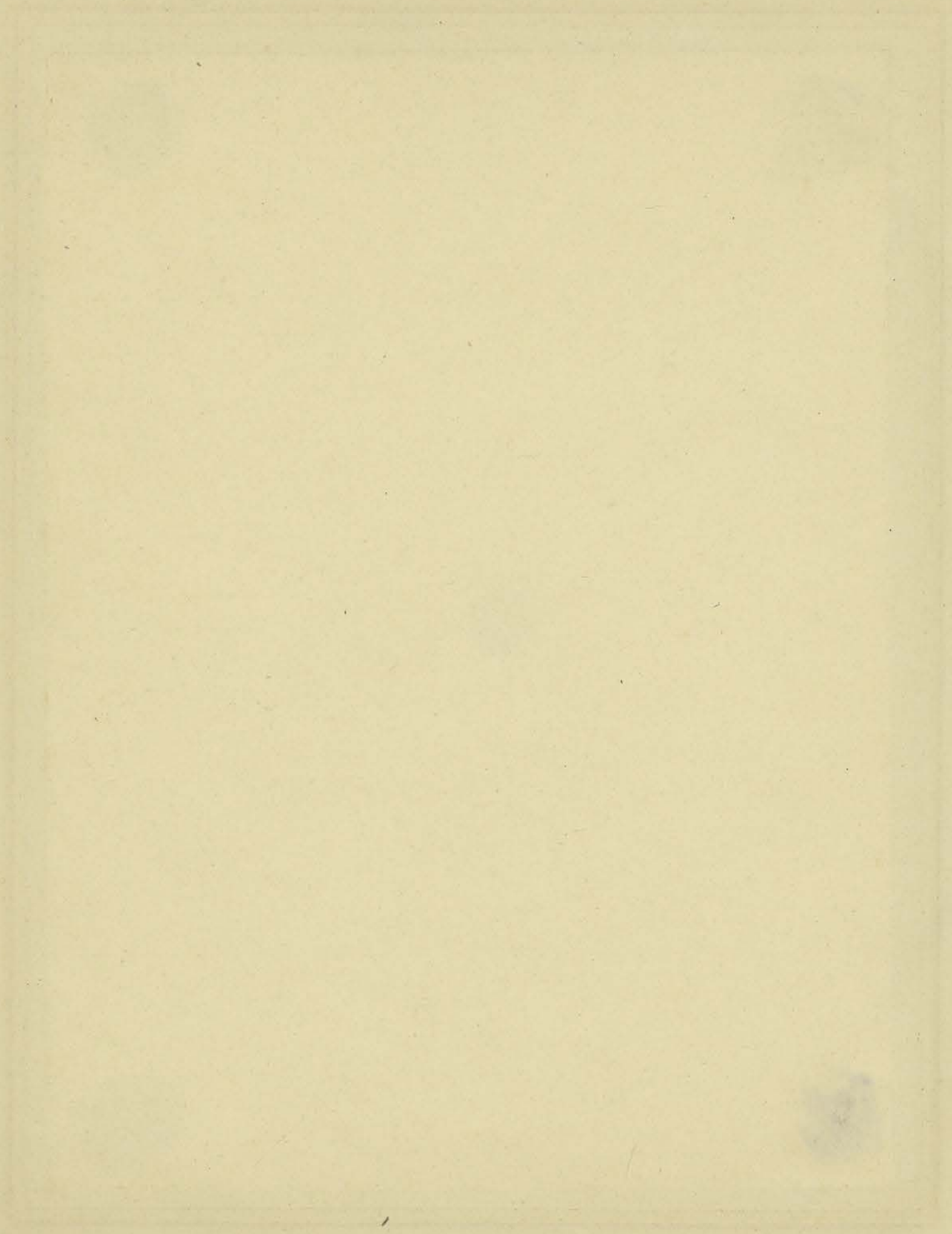



N° 369

ANGKOR - VAT
Porche et galerie d'entrée Ouest

(Cambodge)

CENTRE DE DOCUMENTATION ET DE
RECHERCHES SUR L'ASIE DU SUD-EST
ET LE MONDE INDONESIEN
BIBLIOTHÈQUE

ph.
70

PL. XXII



CENTRE DE DOCUMENTATION ET DE
RECHERCHES SUR L'ASIE DU SUD-EST
ET LE MONDE INDONESIEN
BIBLIOTHÈQUE



N° 370

ANGKOR - VAT
Porche central de la 1^{ère} galerie ouest

(Cambodge)

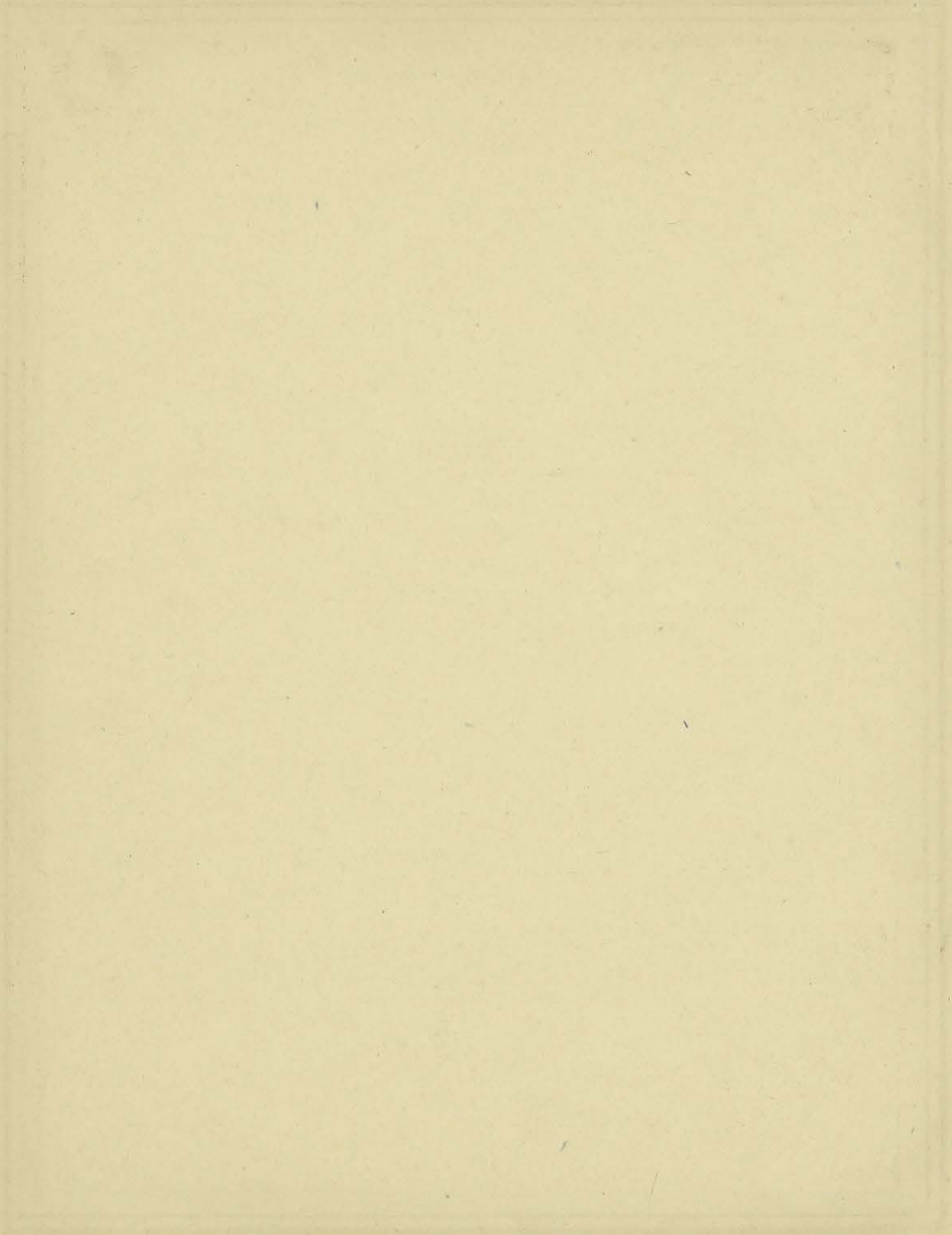

CENTRE DE DOCUMENTATION ET DE
RECHERCHES SUR L'ASIE DU SUD-EST
ET LE MONDE INDONESIEN
BIBLIOTHEQUE

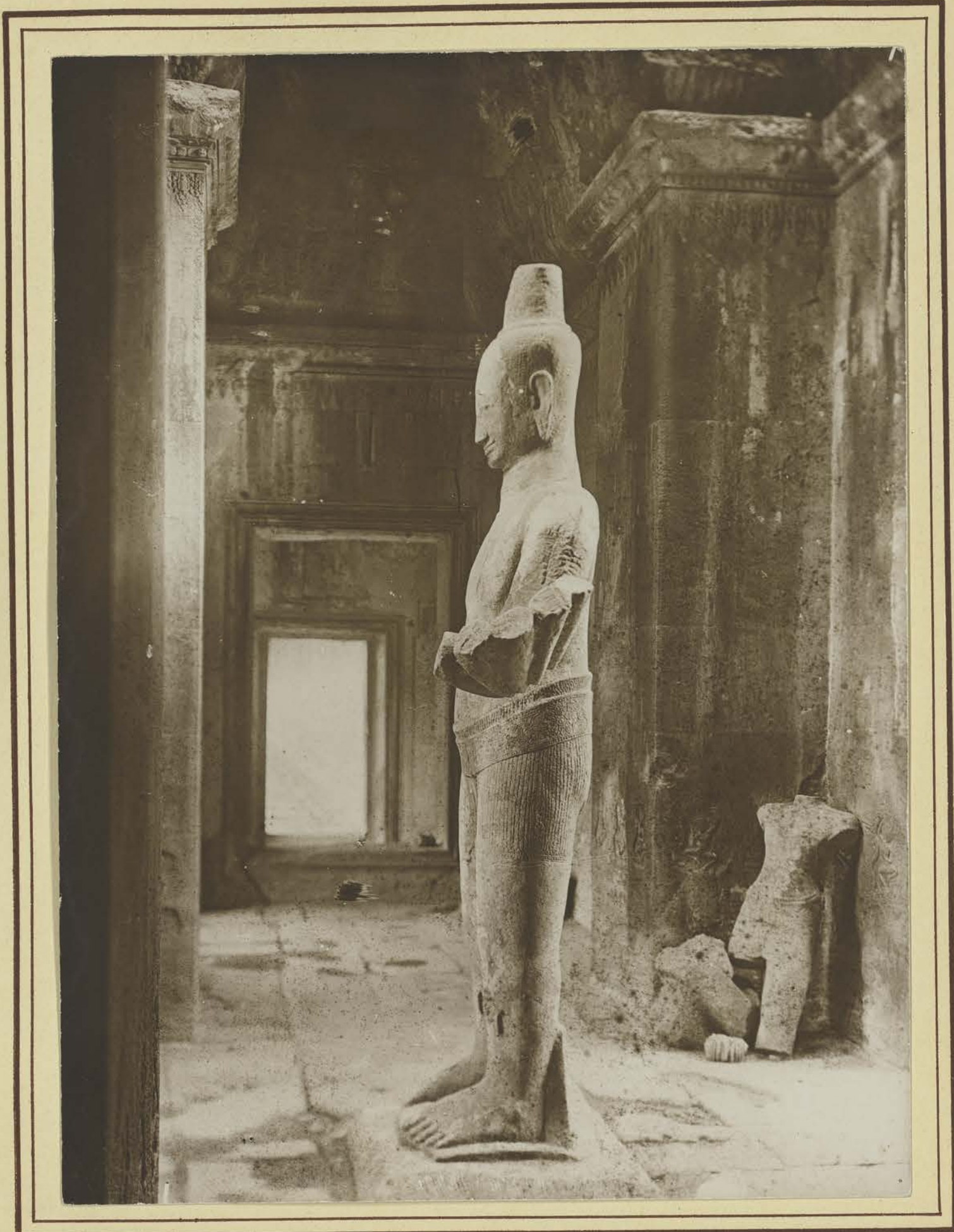

N° 371

ANGKOR-VAT — Divinité brahmanique (*Vishnu*)
1^{ère} galerie à gauche

(Cambodge)

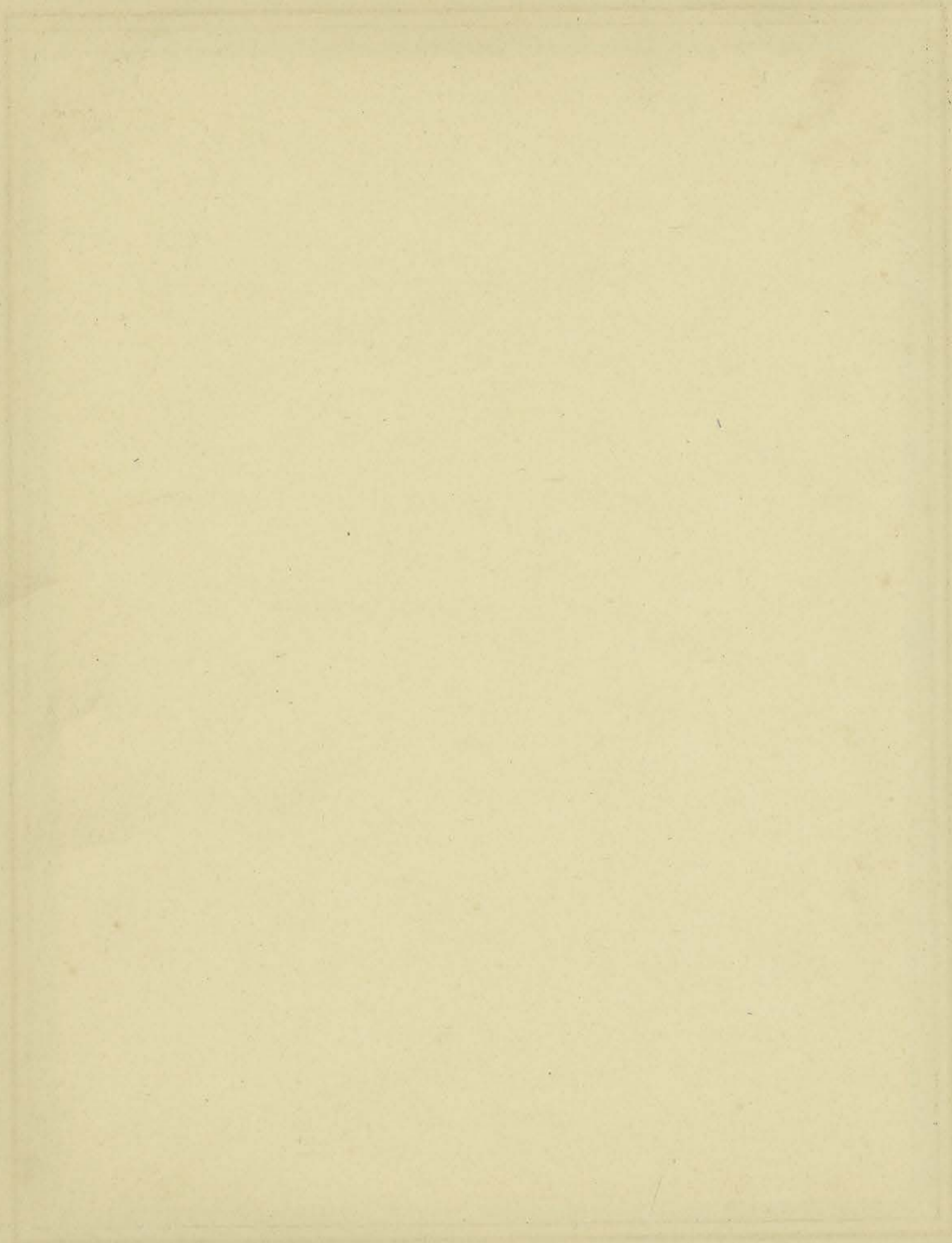

CENTRE DE DOCUMENTATION ET DE
RECHERCHES SUR L'ASIE DU SUD-EST
ET LE MONDE INDONESIEN
BIBLIOTHEQUE

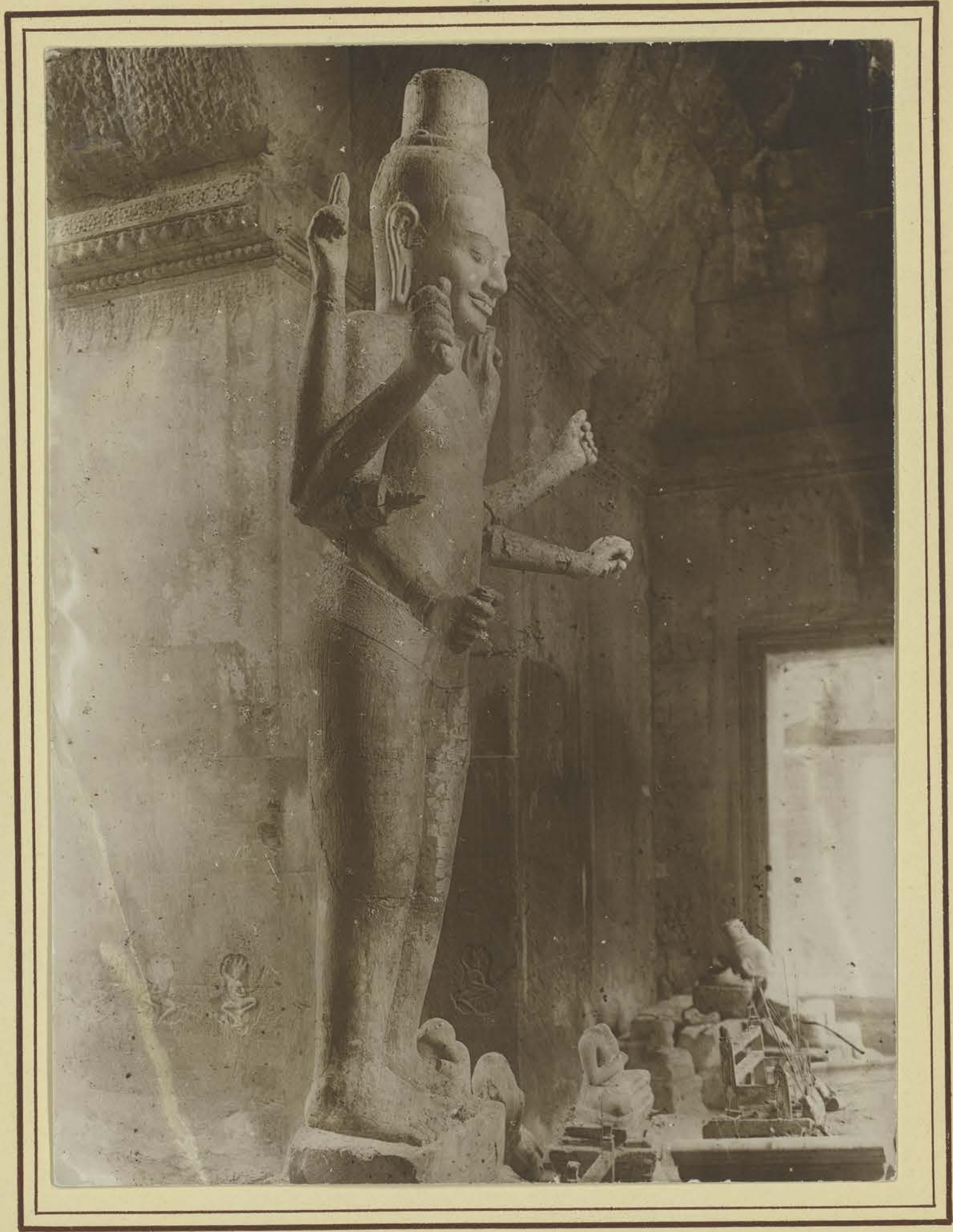

N° 372

ANGKOR-VAT — Divinité brahmanique (*Vishnu*)
1^{ère} enceinte à gauche

(Cambodge)

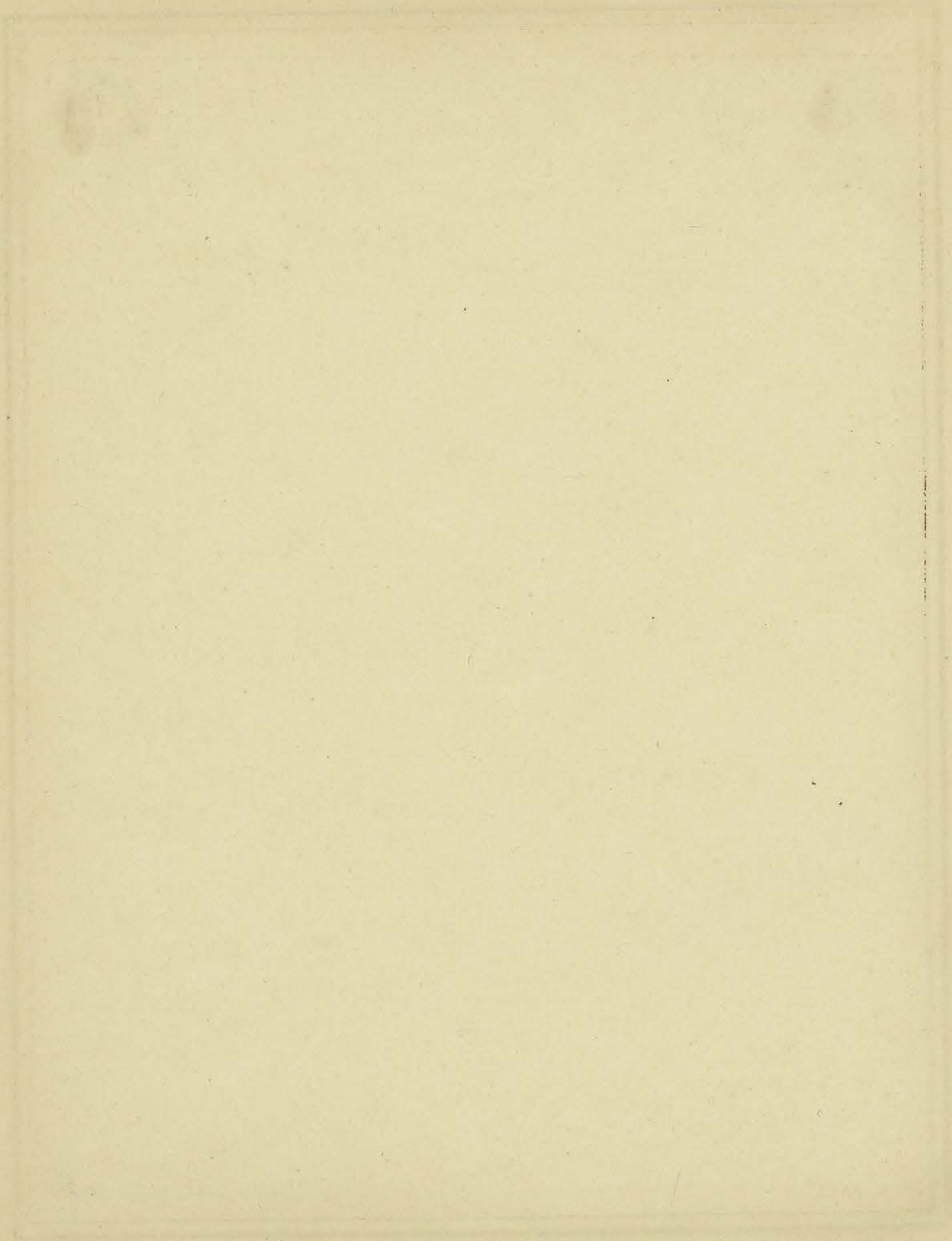

ph.
74

CENTRE DE DOCUMENTATION ET DE
RECHERCHES SUR L'ASIE DU SUD-EST
ET LE MONDE INDONESIEN
BIBLIOTHÈQUE

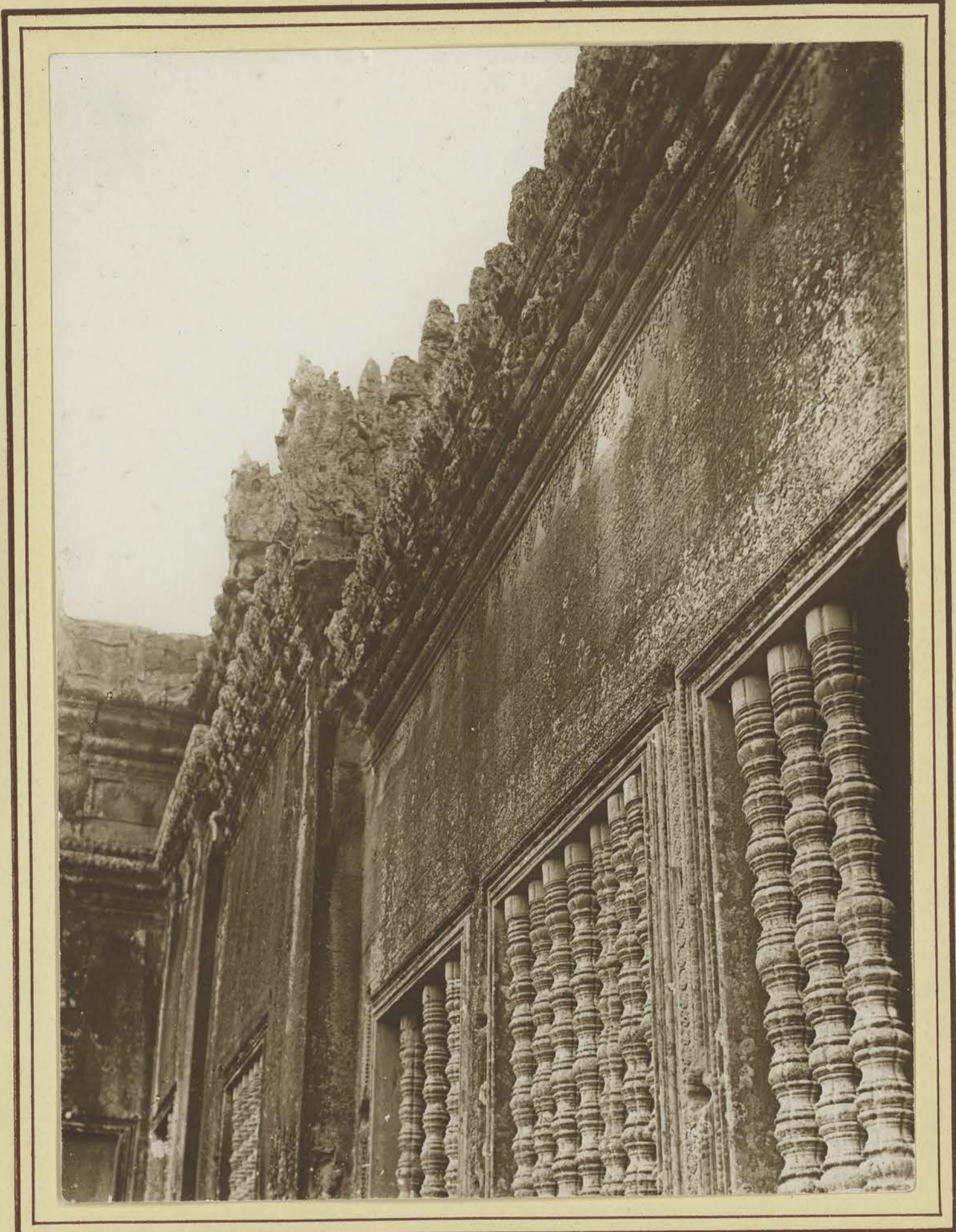

N° 373

ANGKOR - VAT
Détails extérieurs de la 1^{ère} galerie ouest

(Cambodge)

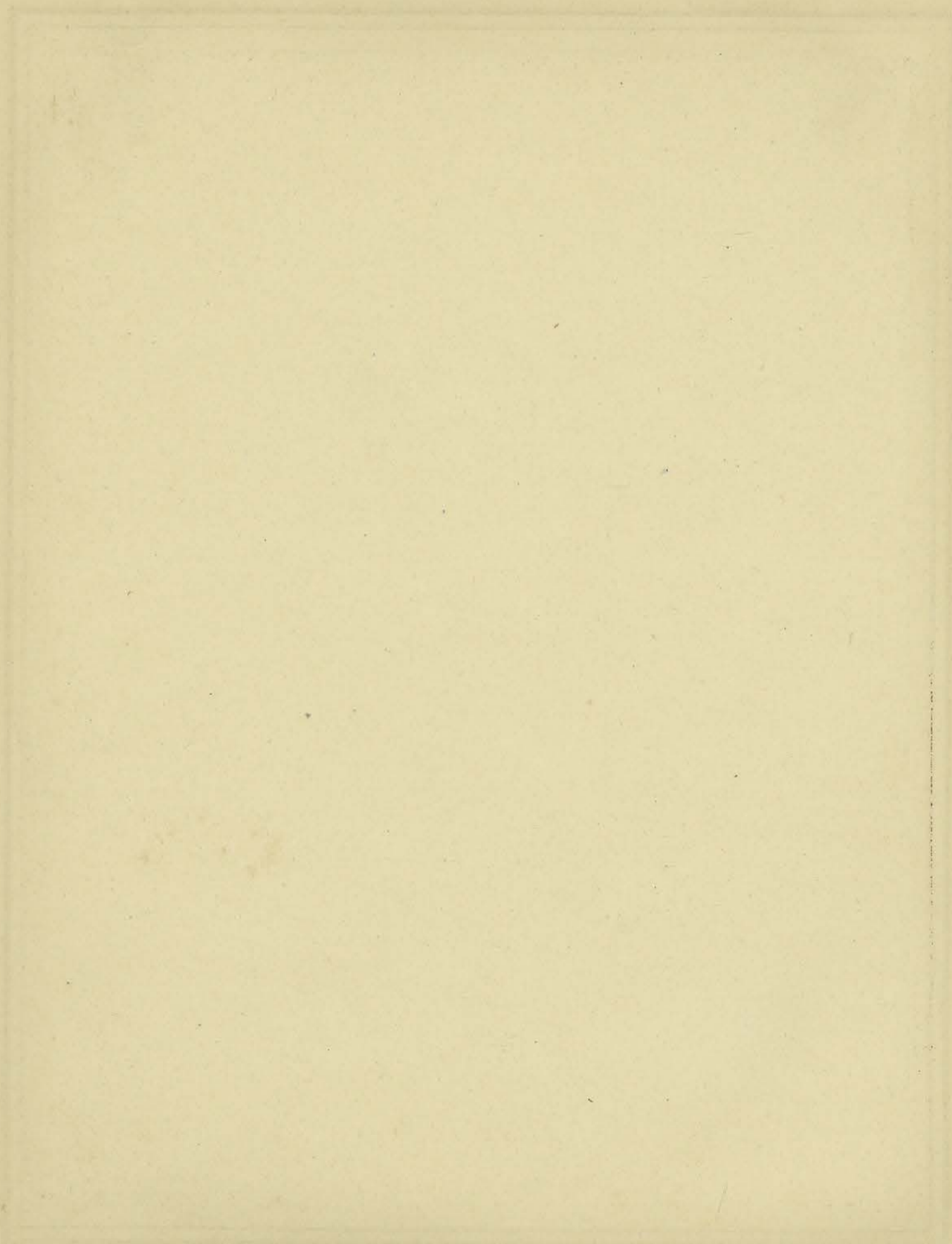

CENTRE DE DOCUMENTATION ET DE
RECHERCHES SUR L'ASIE DU SUD-EST
ET LE MONDE INDONESIEN
BIBLIOTHÈQUE



N° 374

ANGKOR - VAT
Décoration murale de la 1^{ère} galerie d'enceinte

(Cambodge)

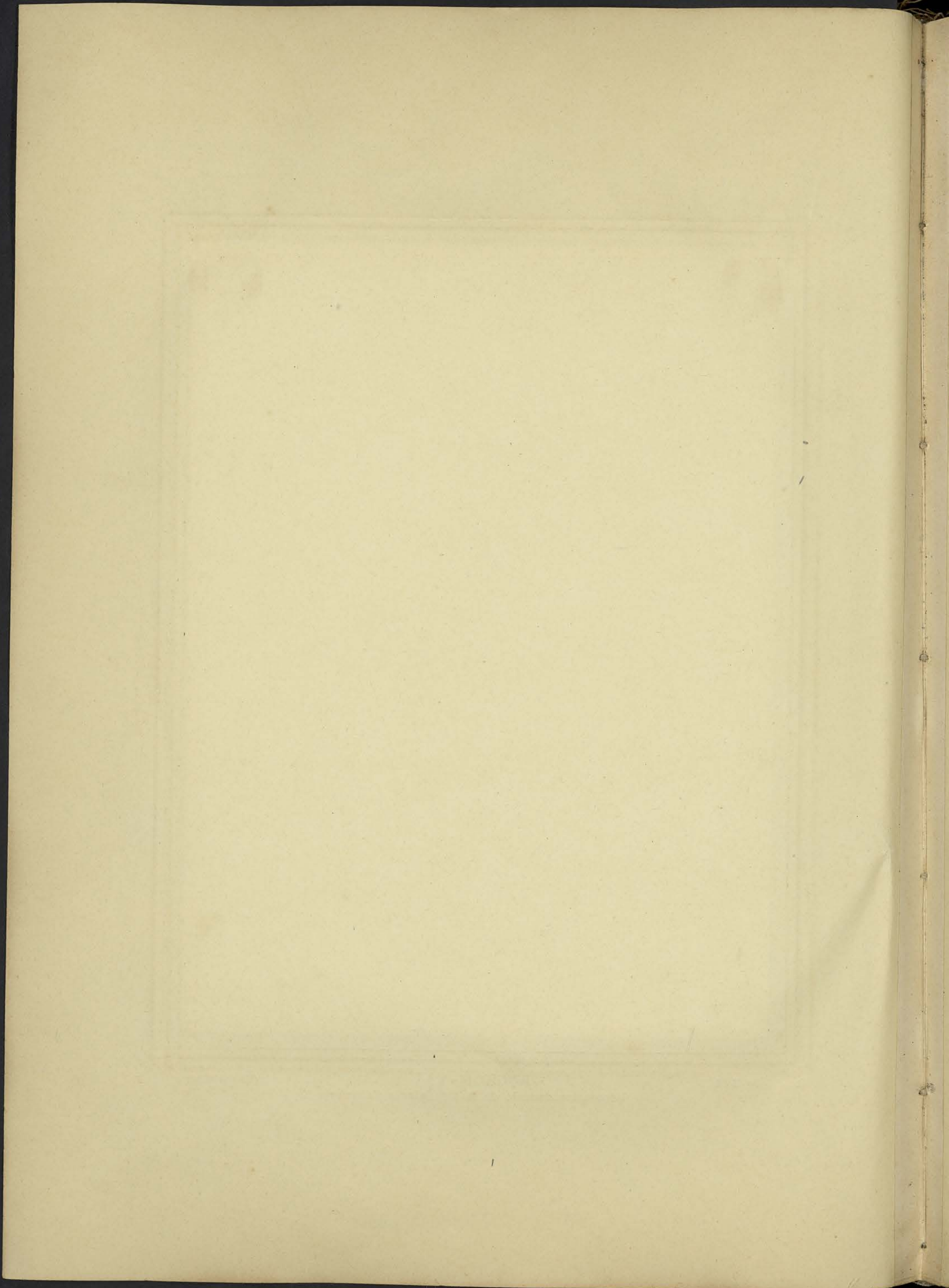



N° 375

ANGKOR - VAT
Dévatas — Frise décorative

(Cambodge)

CENTRE DE DOCUMENTATION ET DE
RECHERCHES SUR L'ASIE DU SUD-EST
ET LE MONDE INDONESIEN
BIBLIOTHÈQUE

ph.
76

PL. XXVIII

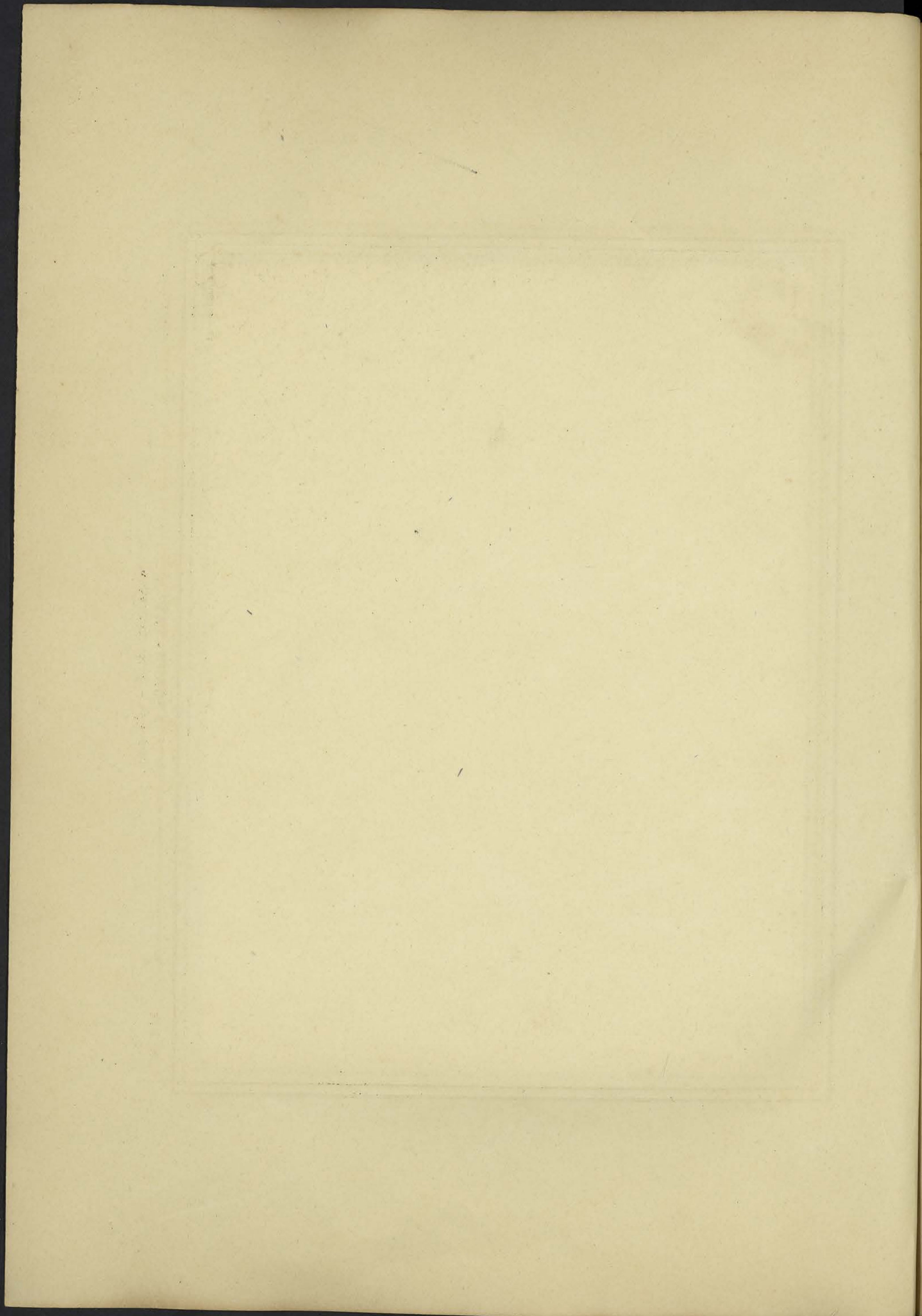

CENTRE DE DOCUMENTATION ET DE
RECHERCHES SUR L'ASIE DU SUD-EST
ET LE MONDE INDONESIEN
BIBLIOTHÈQUE

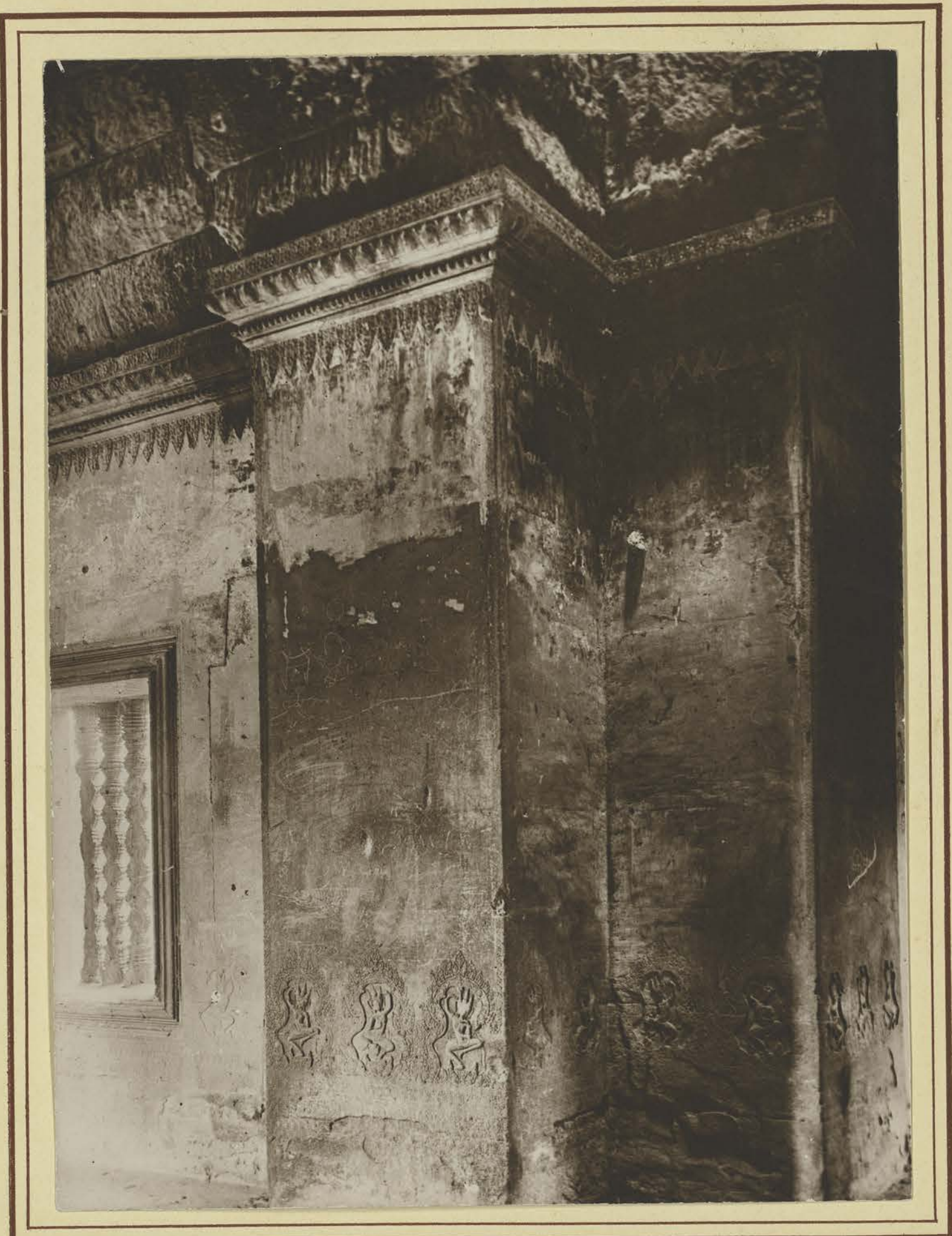

N° 376

ANGKOR - VAT
Décoration de la 1^{ère} enceinte ouest

(Cambodge)

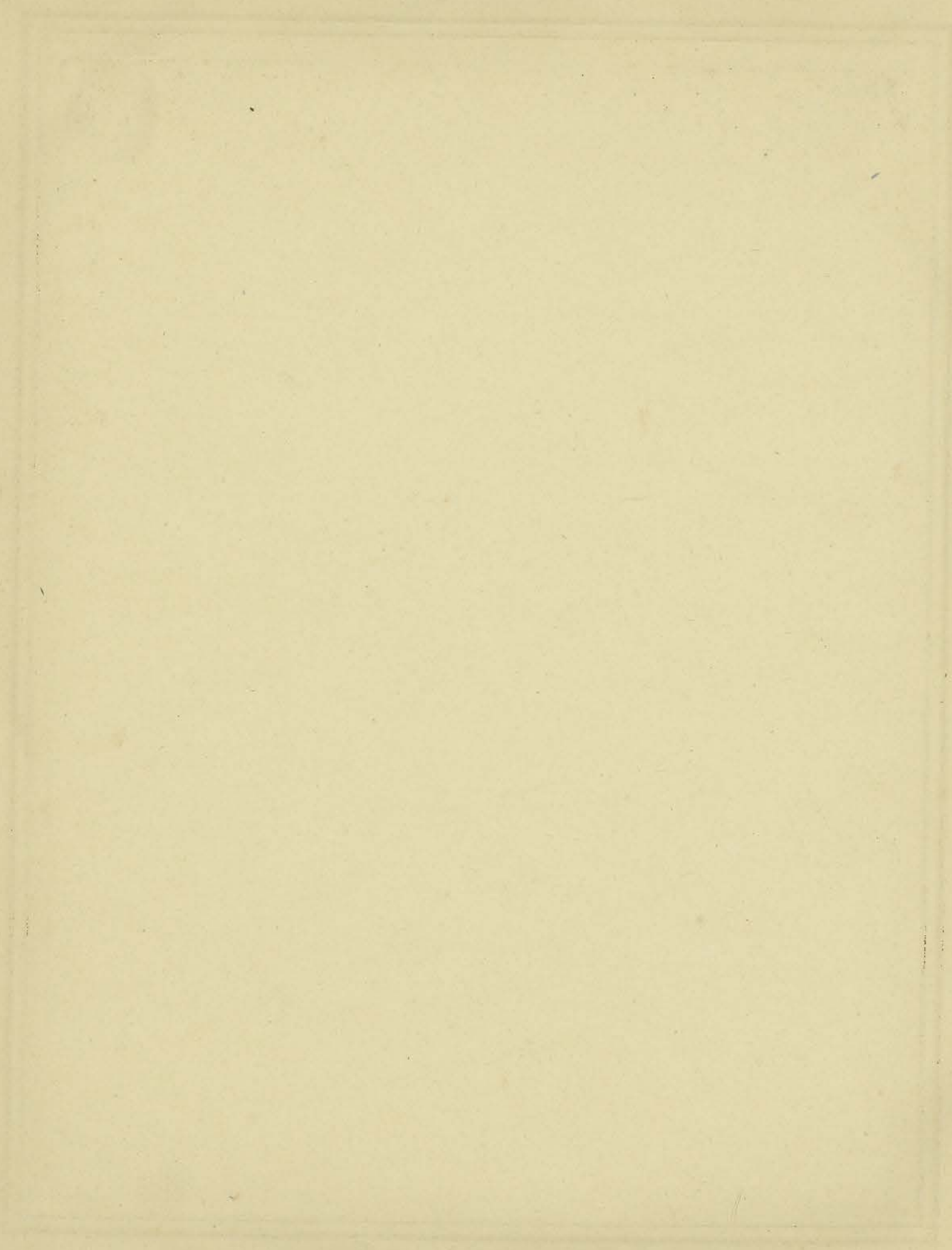

ph.
78

CENTRE DE DOCUMENTATION ET DE
RECHERCHES SUR L'ASIE DU SUD-EST
ET LE MONDE INDONESIEN
BIBLIOTHEQUE

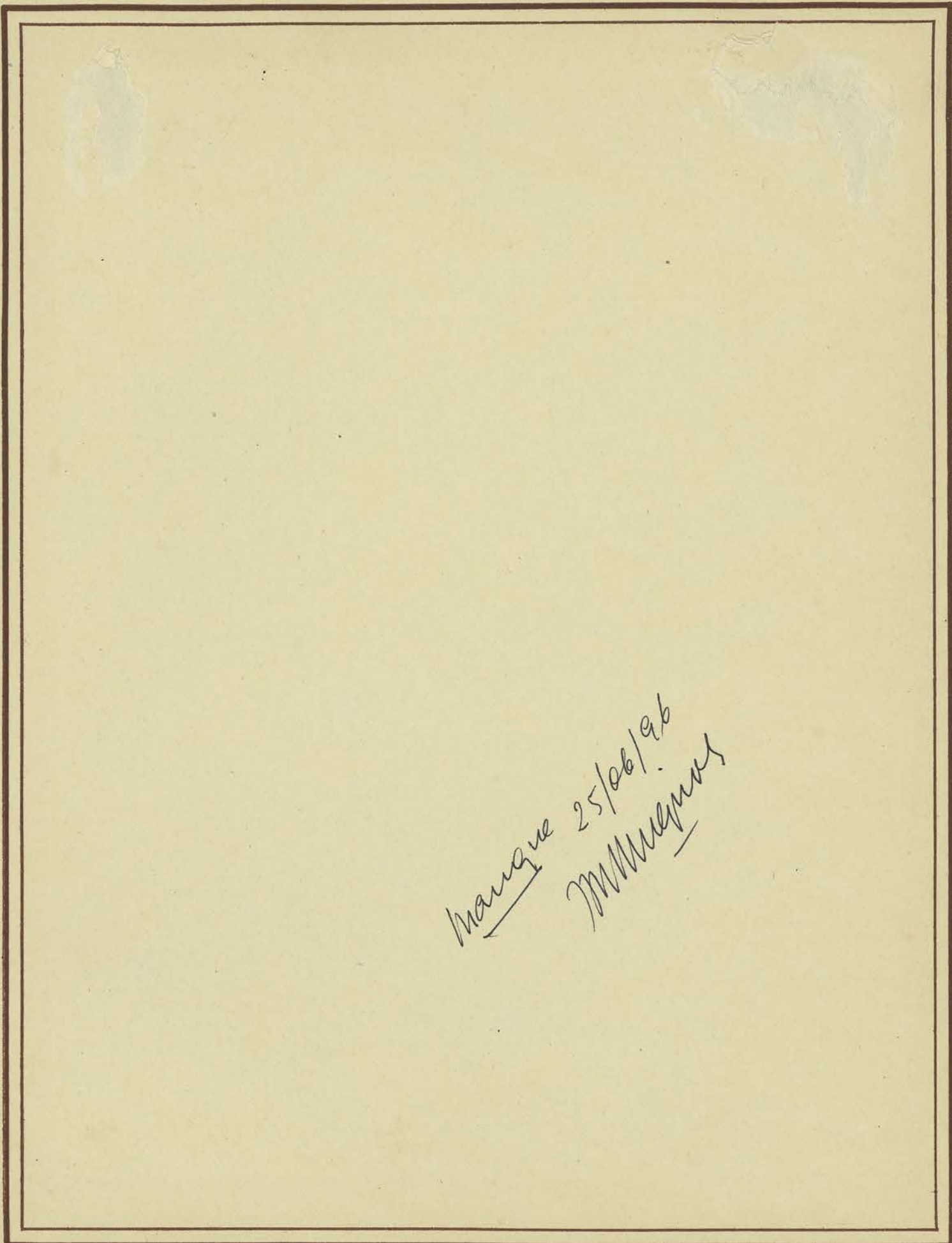

Manque 25/06/96
M. Magnas

N° 377

ANGKOR - VAT

(Cambodge)

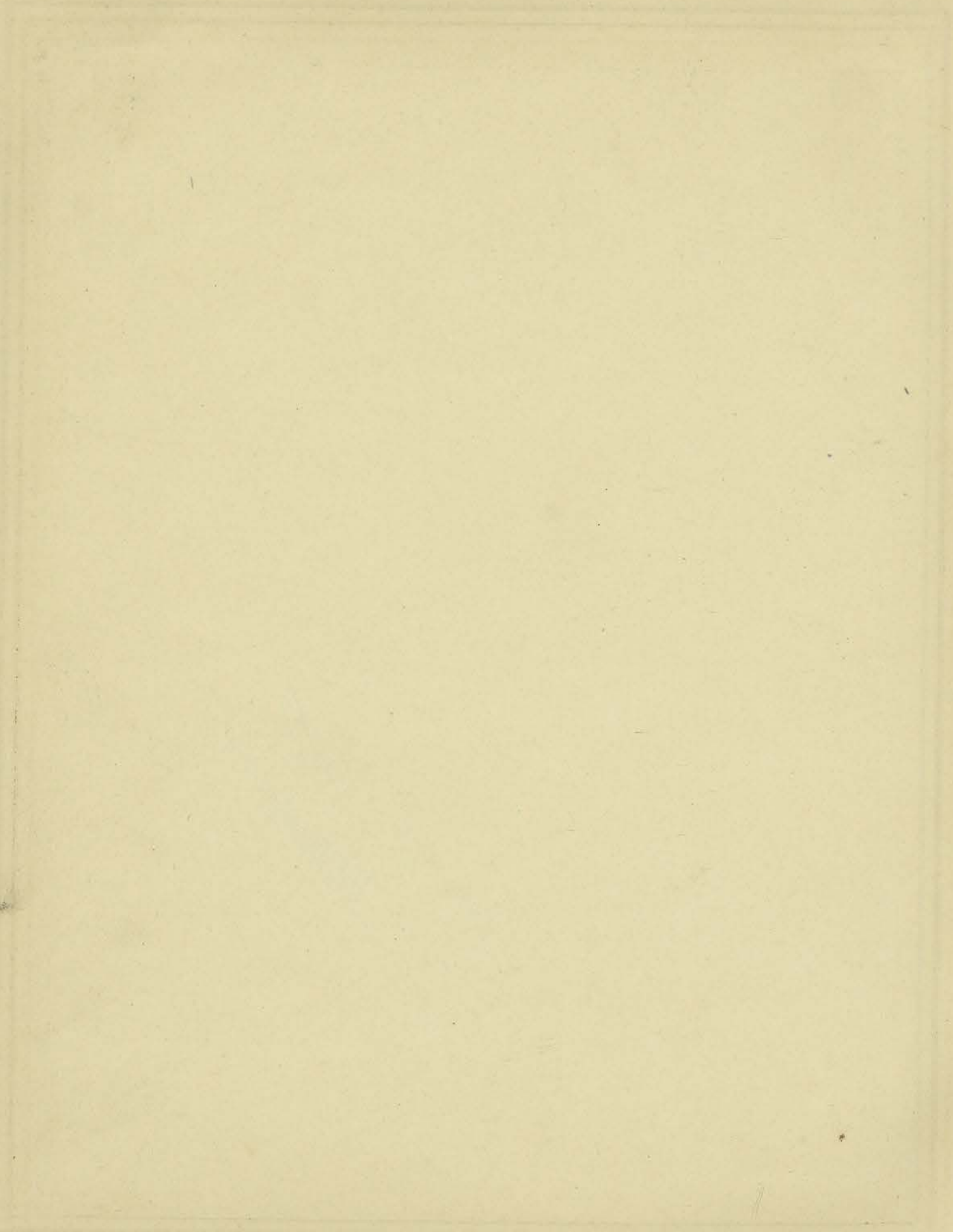



N° 378

ANGKOR - VAT
Terrasse d'entrée à la deuxième enceinte

(Cambodge)

CENTRE DE DOCUMENTATION ET DE
RECHERCHES SUR L'ASIE DU SUD-EST
ET LE MONDE INDONESIEN
BIBLIOTHEQUE

ph.
79

PL. XXXI

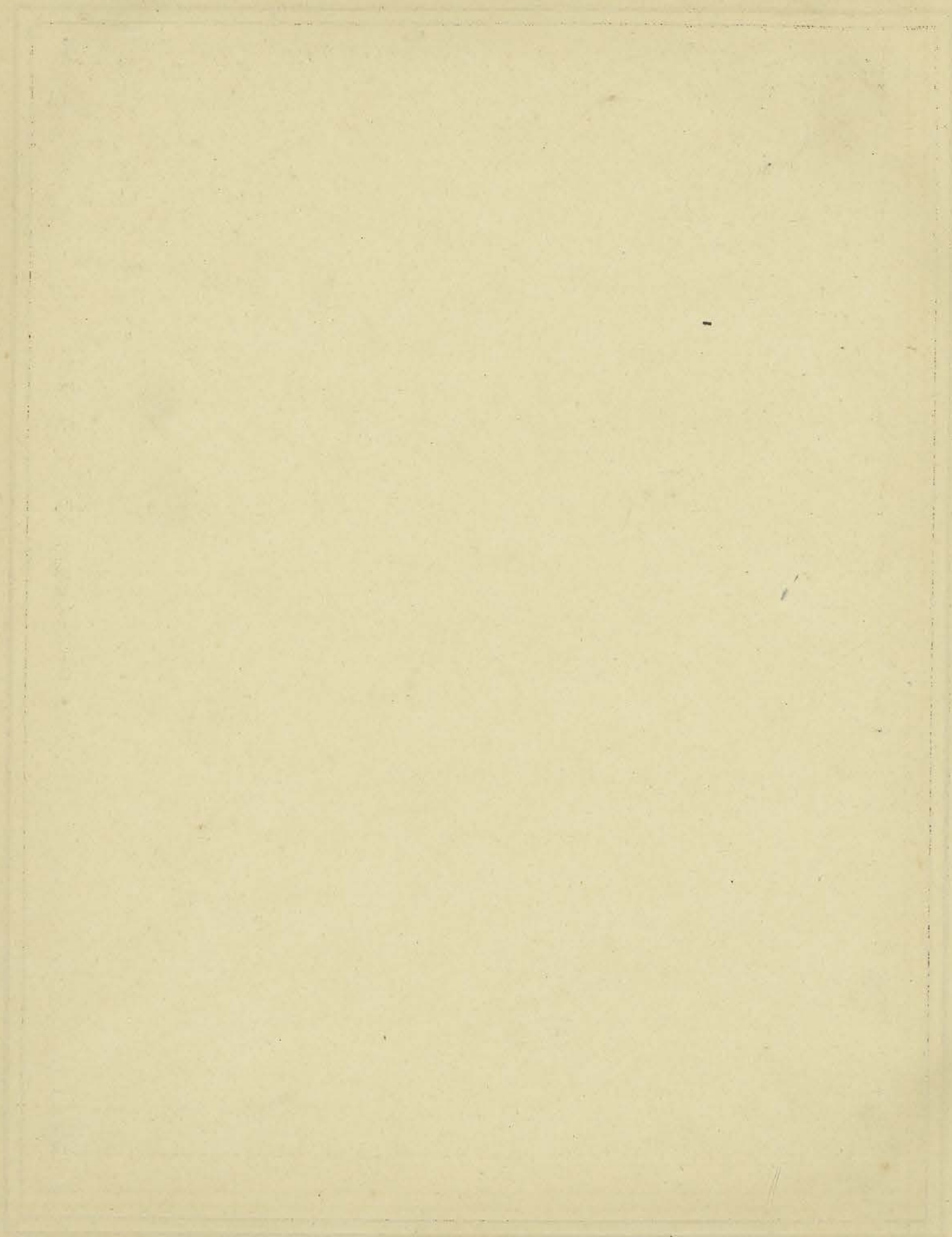

CENTRE DE DOCUMENTATION ET DE
RECHERCHES SUR L'ASIE DU SUD-EST
ET LE MONDE INDONESIEN

BIBLIOTHÈQUE



N° 379

ANGKOR-YAT
Escalier principal ouest

(Cambodge)

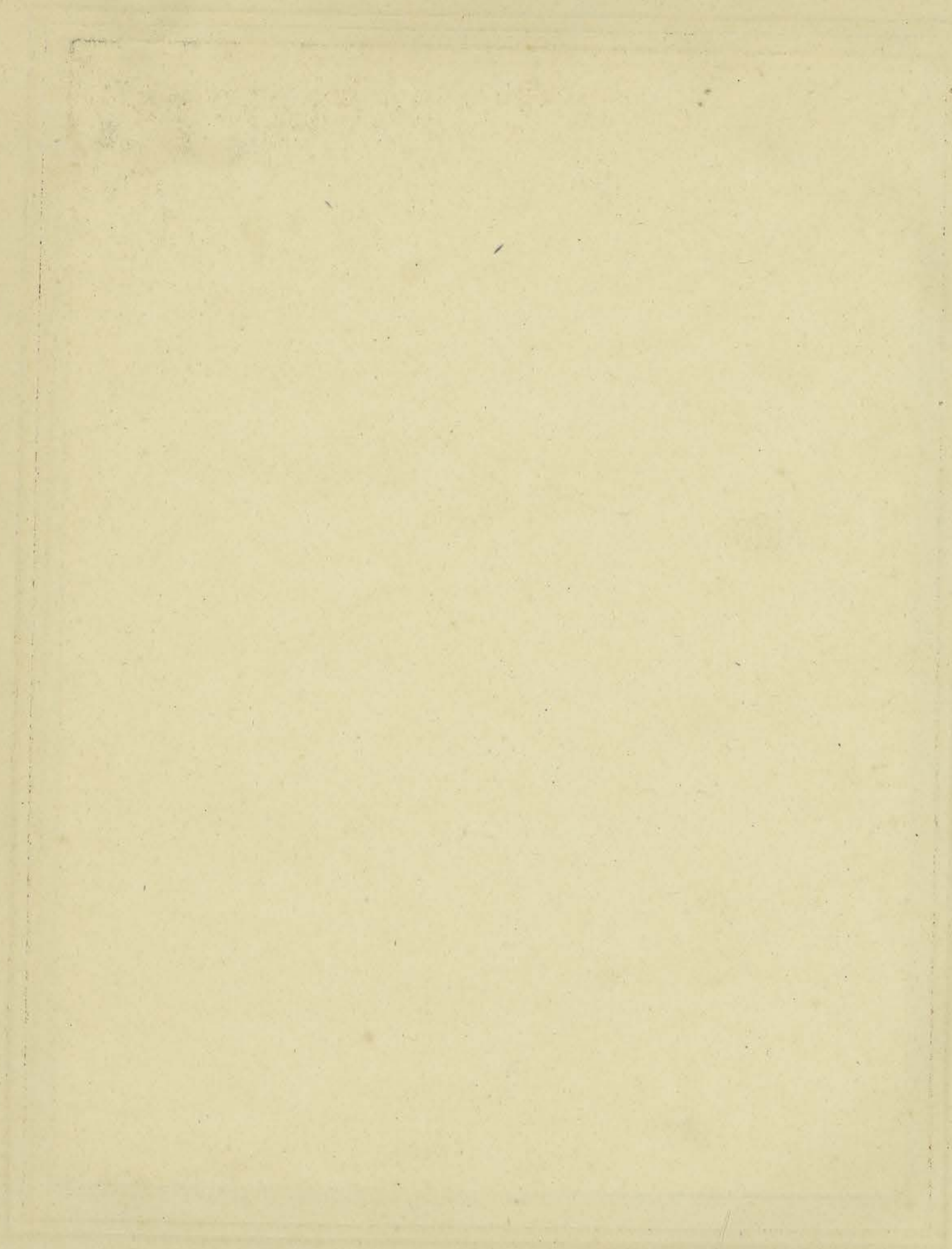

CENTRE DE DOCUMENTATION ET DE
RECHERCHES SUR L'ASIE DU SUD-EST
ET LE MONDE INDONESIEN

BIBLIOTHÈQUE

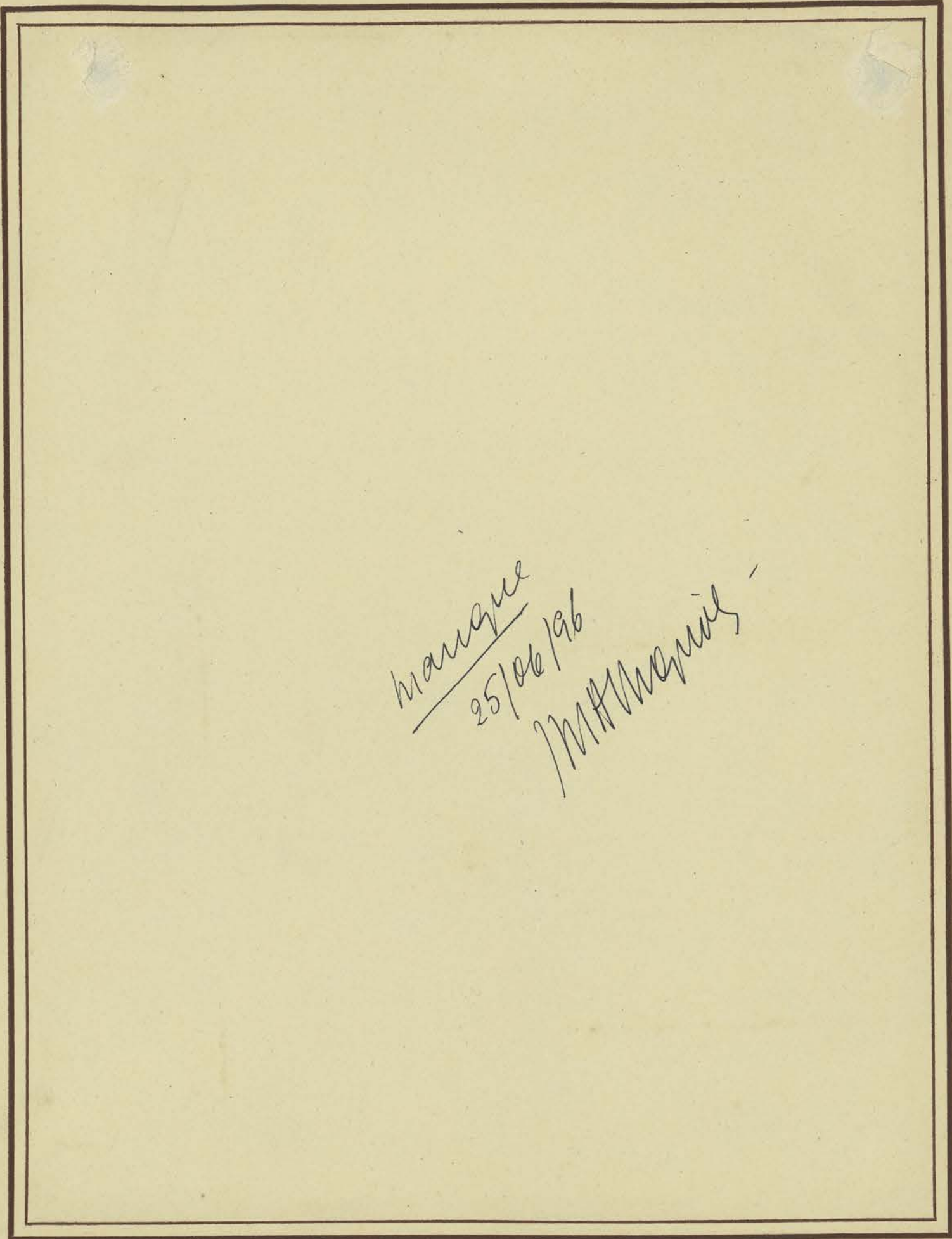

N° 380

ANGKOR-VAT
Empreinte du pied de Buddha

(Cambodge)

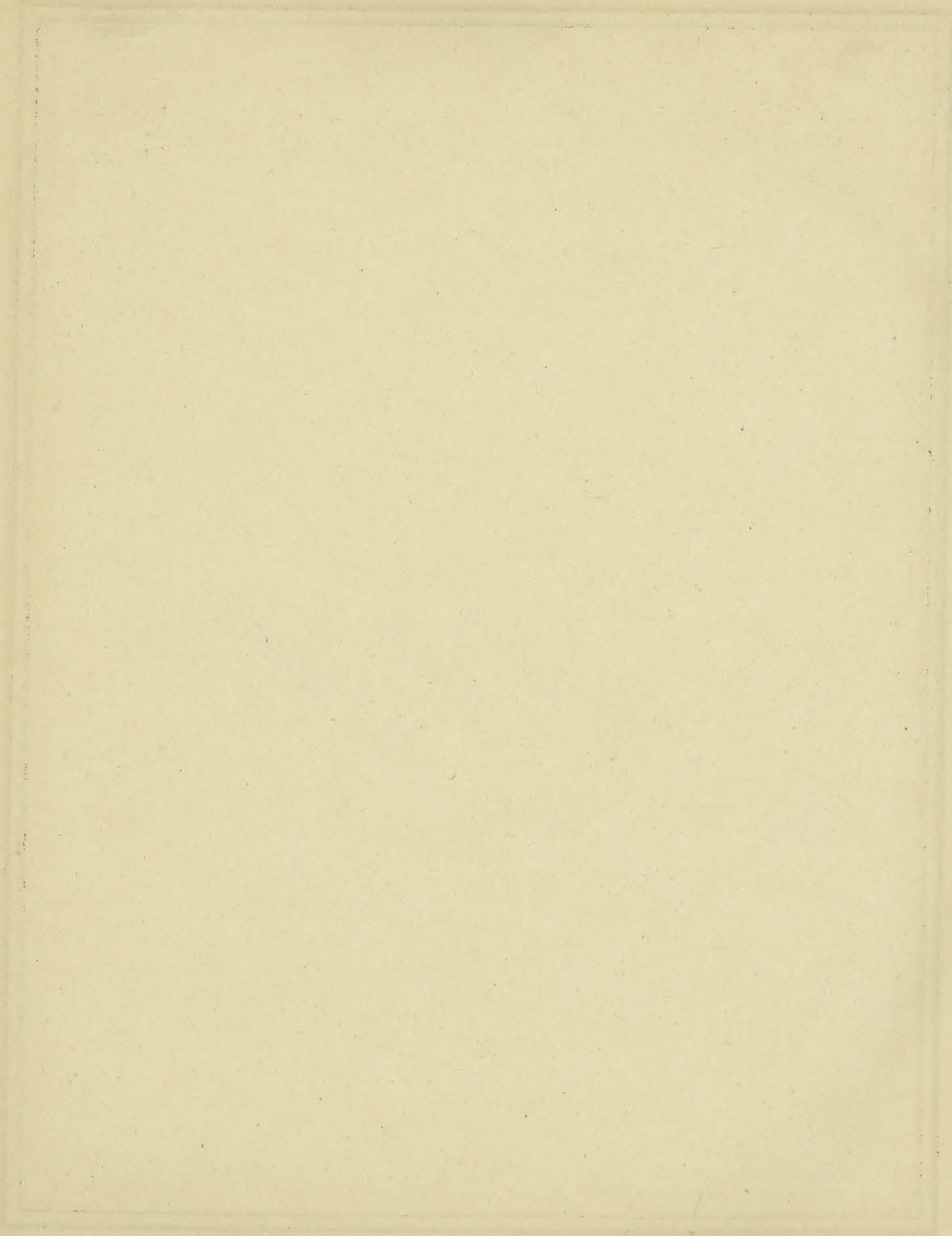

PLATE 1

THE GREAT HALL

1871



N° 381

ANGKOR-VAT
Pavillon d'angle (S. O.) de la 2^{ème} enceinte

(Cambodge)

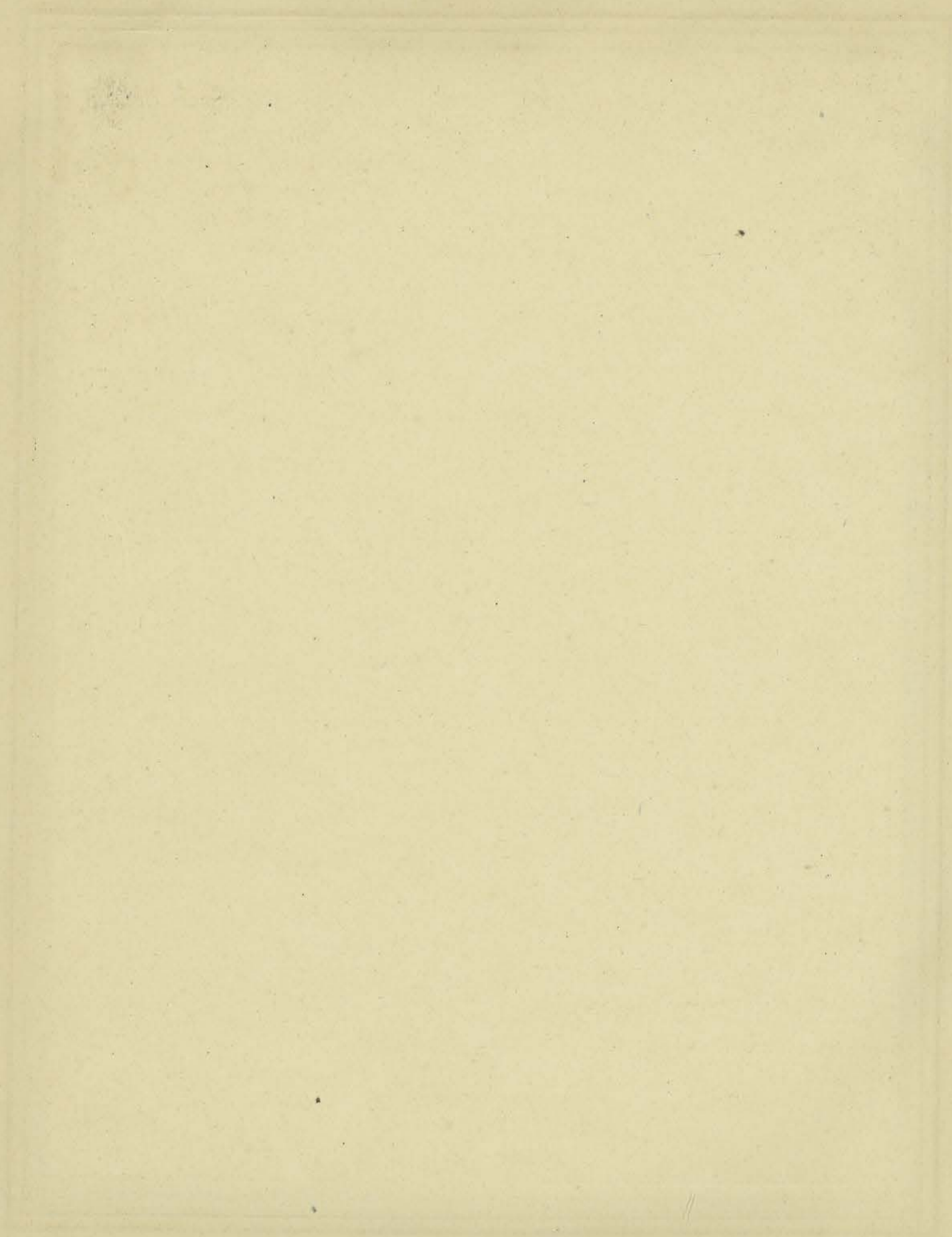

CENTRE DE DOCUMENTATION ET DE
RECHERCHES SUR L'ASIE DU SUD-EST
ET LE MONDE INDONESIEN
BIBLIOTHEQUE

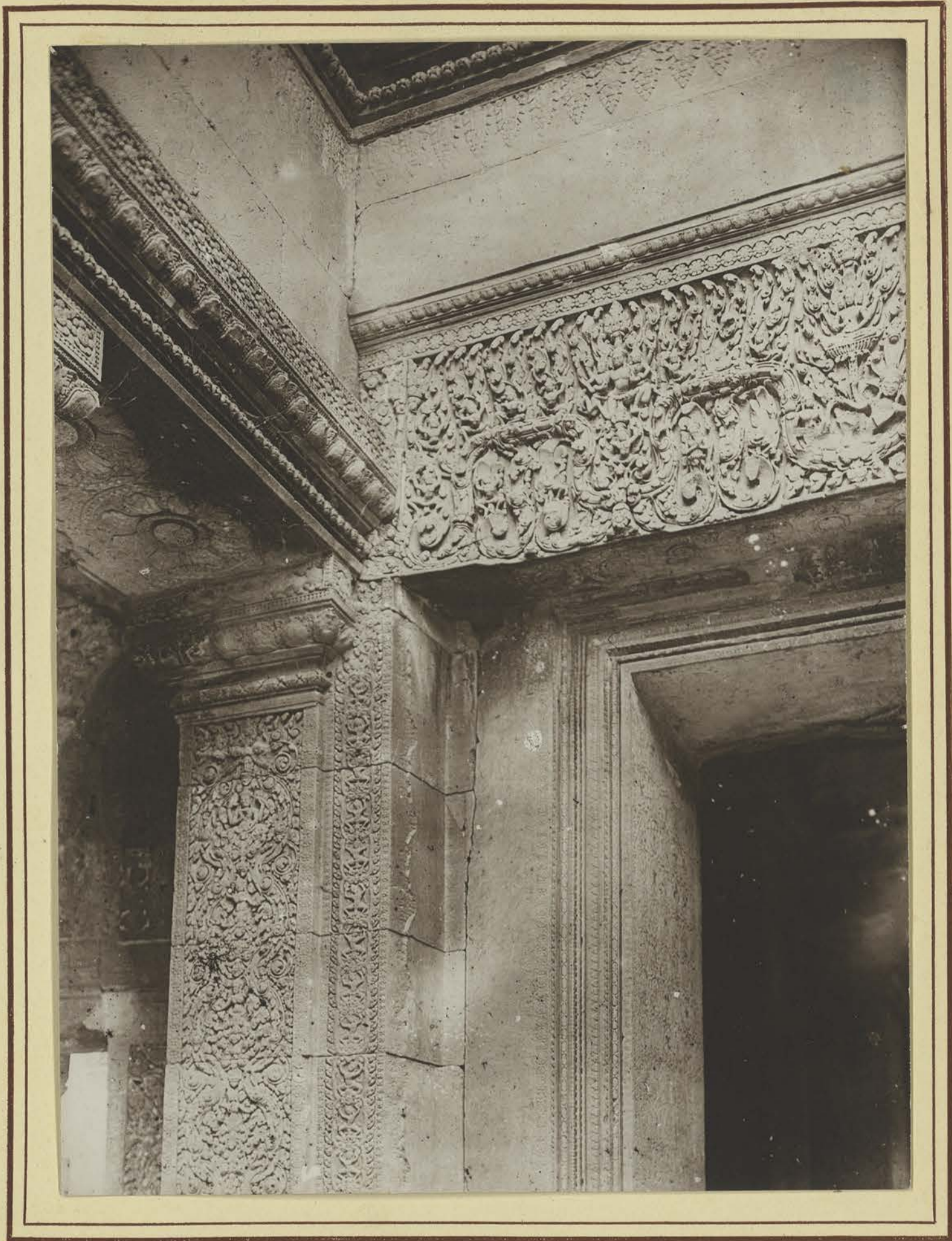

N° 382

ANGKOR-VAT
Encadrement de porte 1^{re} enceinte ouest

(Cambodge)

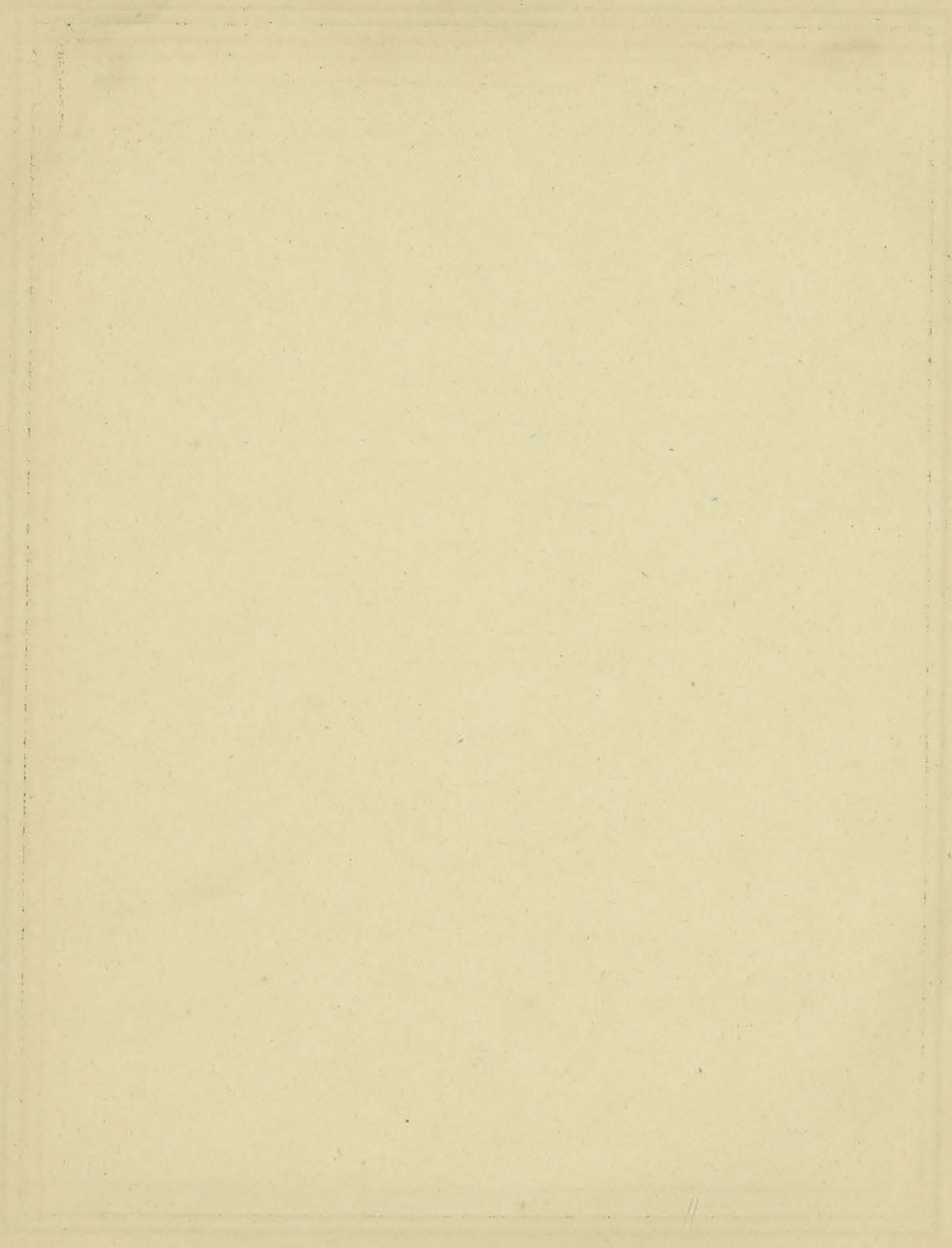



N° 388

ANGKOR - VAT
Bas relief de la galerie ouest (*aile Sud*)

(Cambodge)

CENTRE DE DOCUMENTATION ET DE
RECHERCHES SUR L'ASIE DU SUD-EST
ET LE MONDE INDONESIEN
BIBLIOTHEQUE

ph.
84

PL. XXXVI

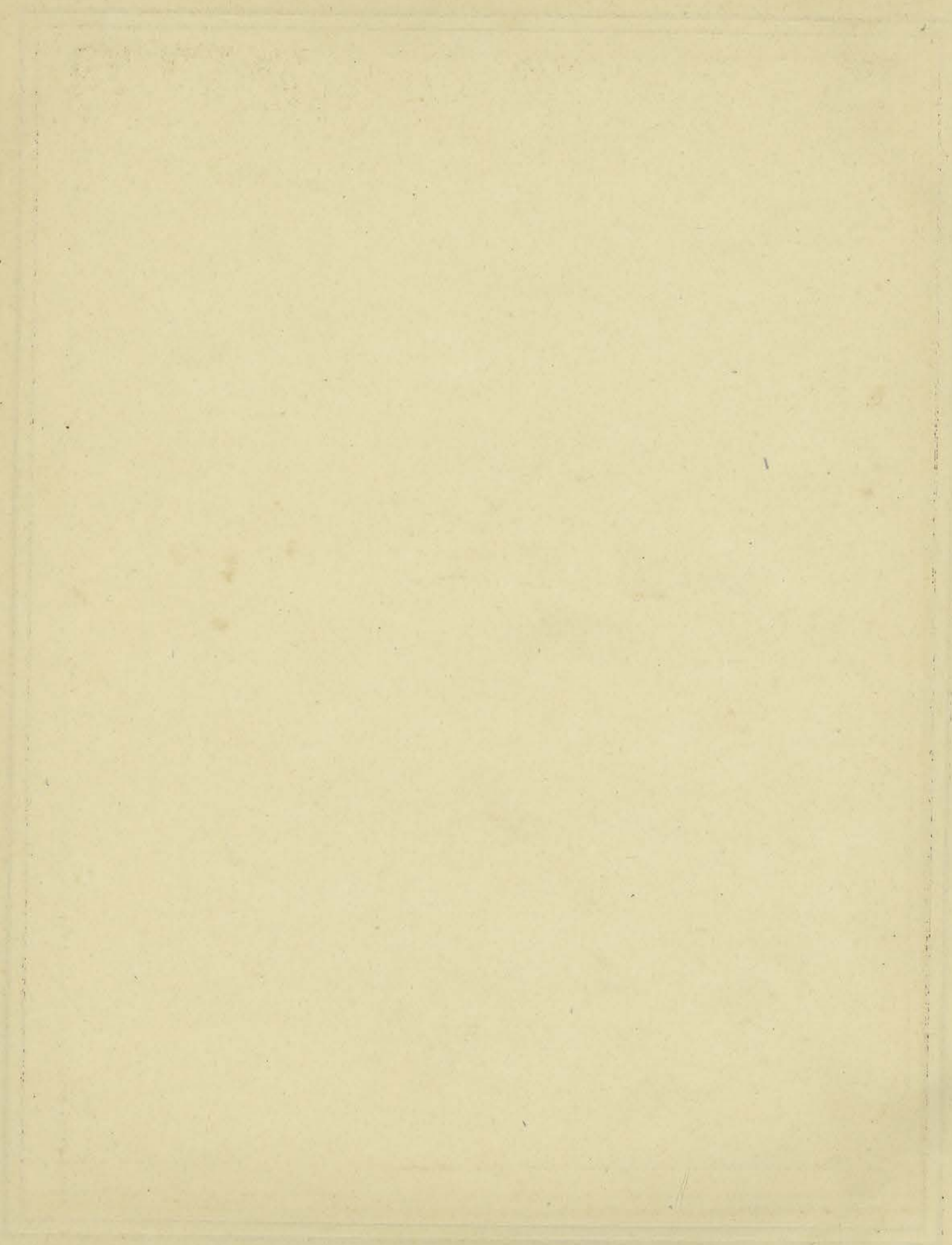

CENTRE DE DOCUMENTATION ET DE
RECHERCHES SUR L'ASIE DU SUD-EST
ET LE MONDE INDONESIEN
BIBLIOTHÈQUE



N° 384

ANGKOR-VAT
Escalier principal (*face Sud*)

(Cambodge)

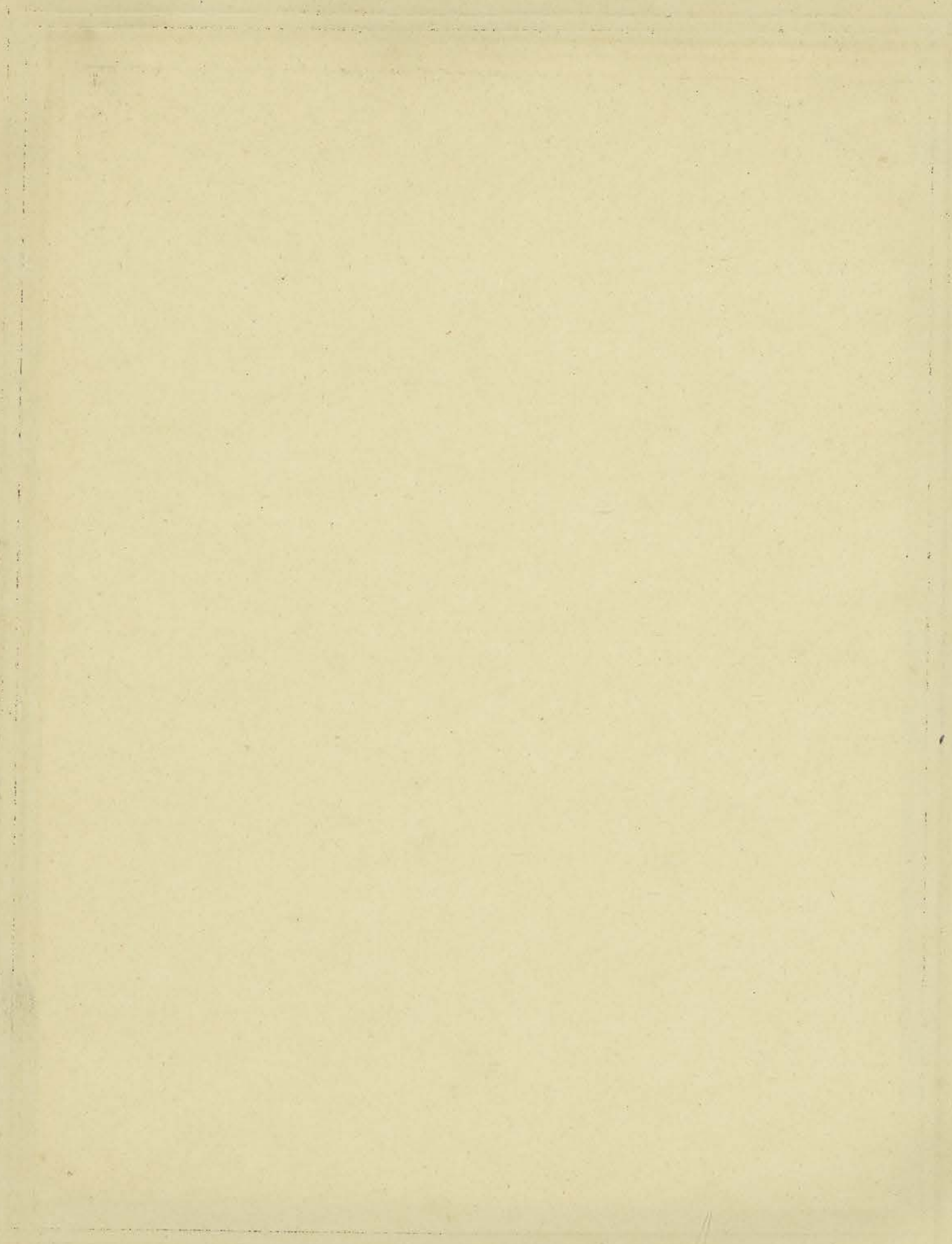



N° 385

ANGKOR - VAT
Vue prise du temple central (Sud-ouest)

(Cambodge)

CENTRE DE DOCUMENTATION ET DE
RECHERCHES SUR L'ASIE DU SUD-EST
ET LE MONDE INDONESIEN
BIBLIOTHEQUE

ph.
86

PL. XXXVIII

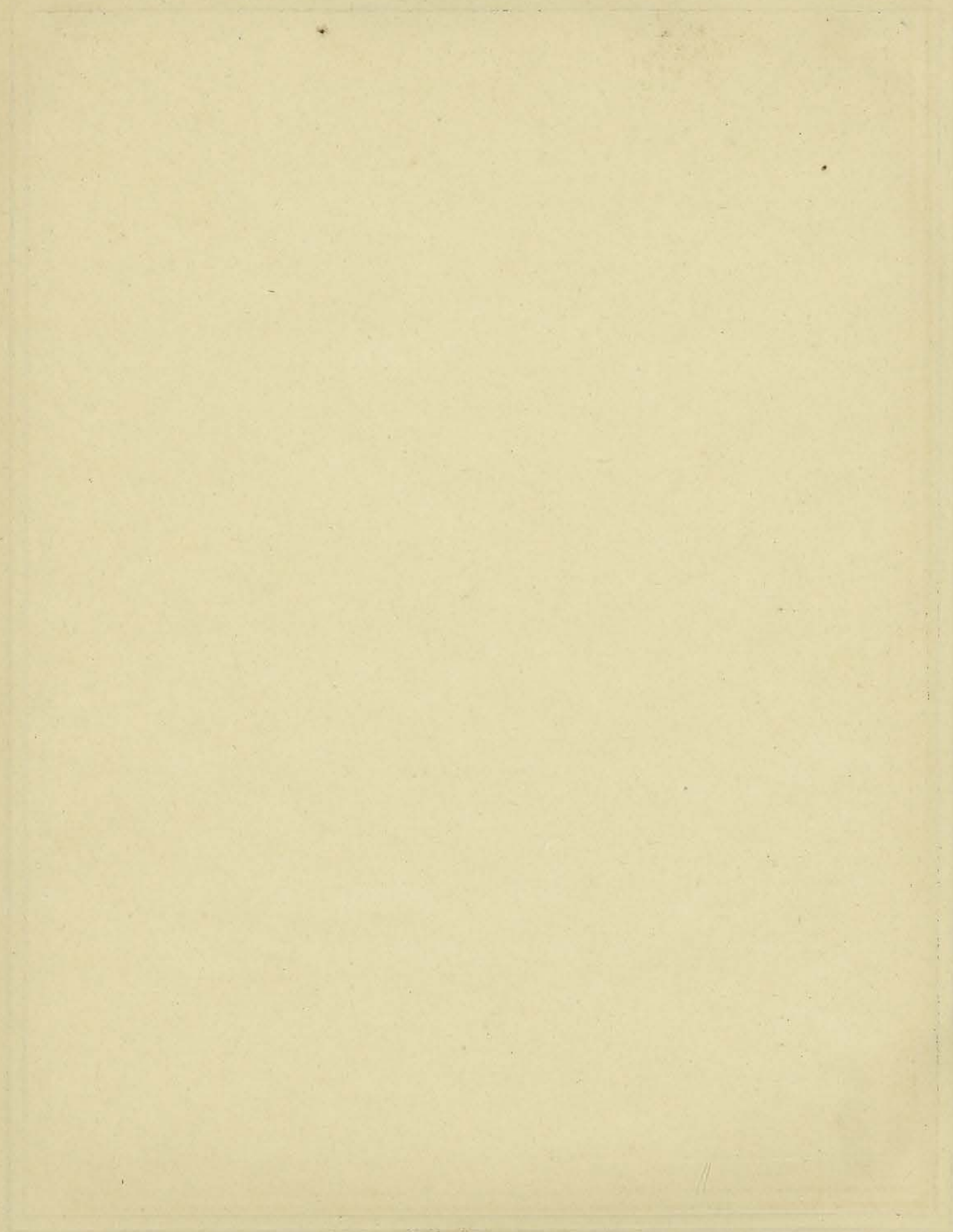



N° 386

ANGKOR-VAT (2^{ème} étage)
Bibliothèque nord, Danseuse au miroir

(Cambodge)

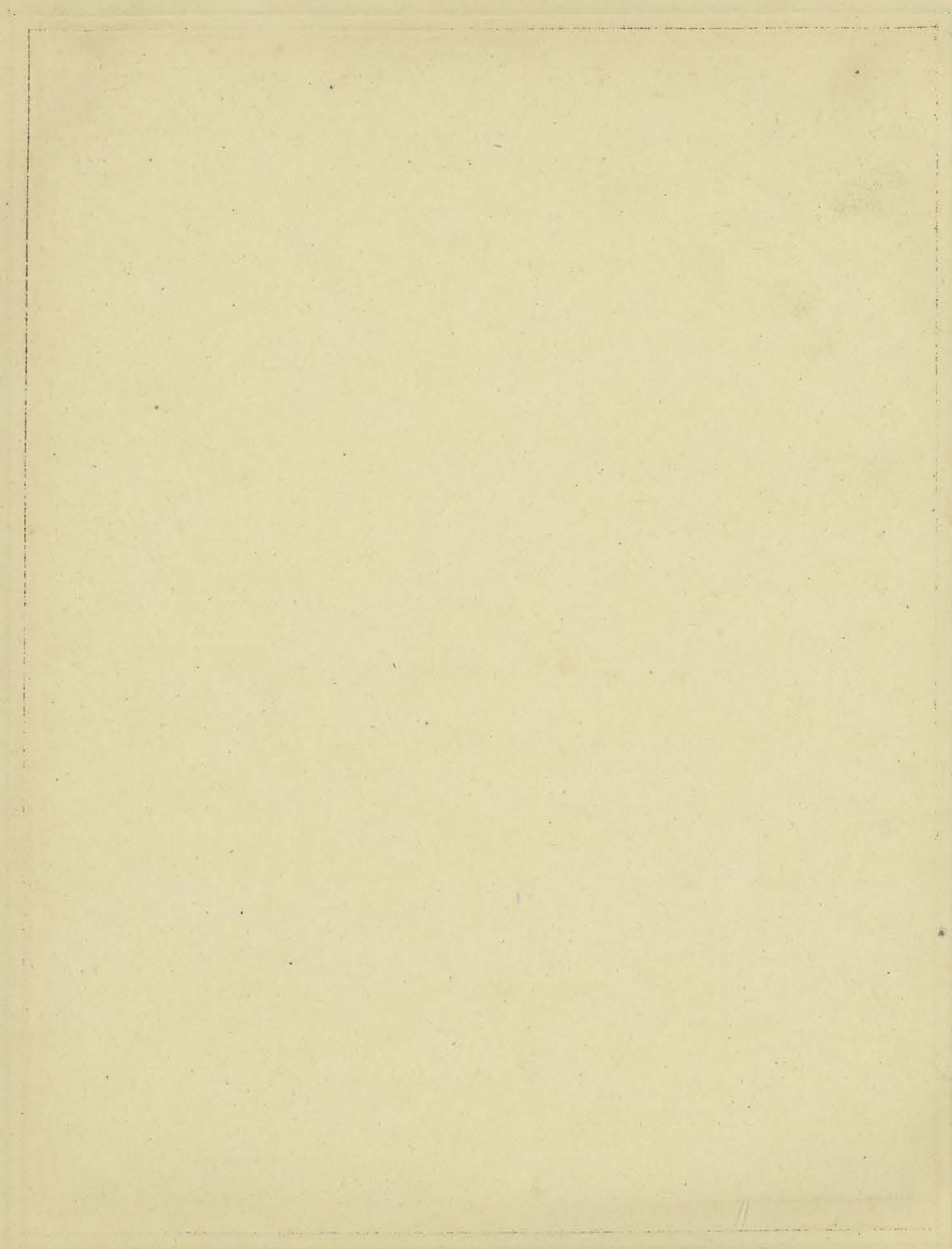

CENTRE DE DOCUMENTATION ET DE
RECHERCHES SUR L'ASIE DU SUD-EST
ET LE MONDE INDONESIEN
BIBLIOTHEQUE



N° 387

ANGKOR-VAT
Cour ouest du 2^{ème} étage

(Cambodge)

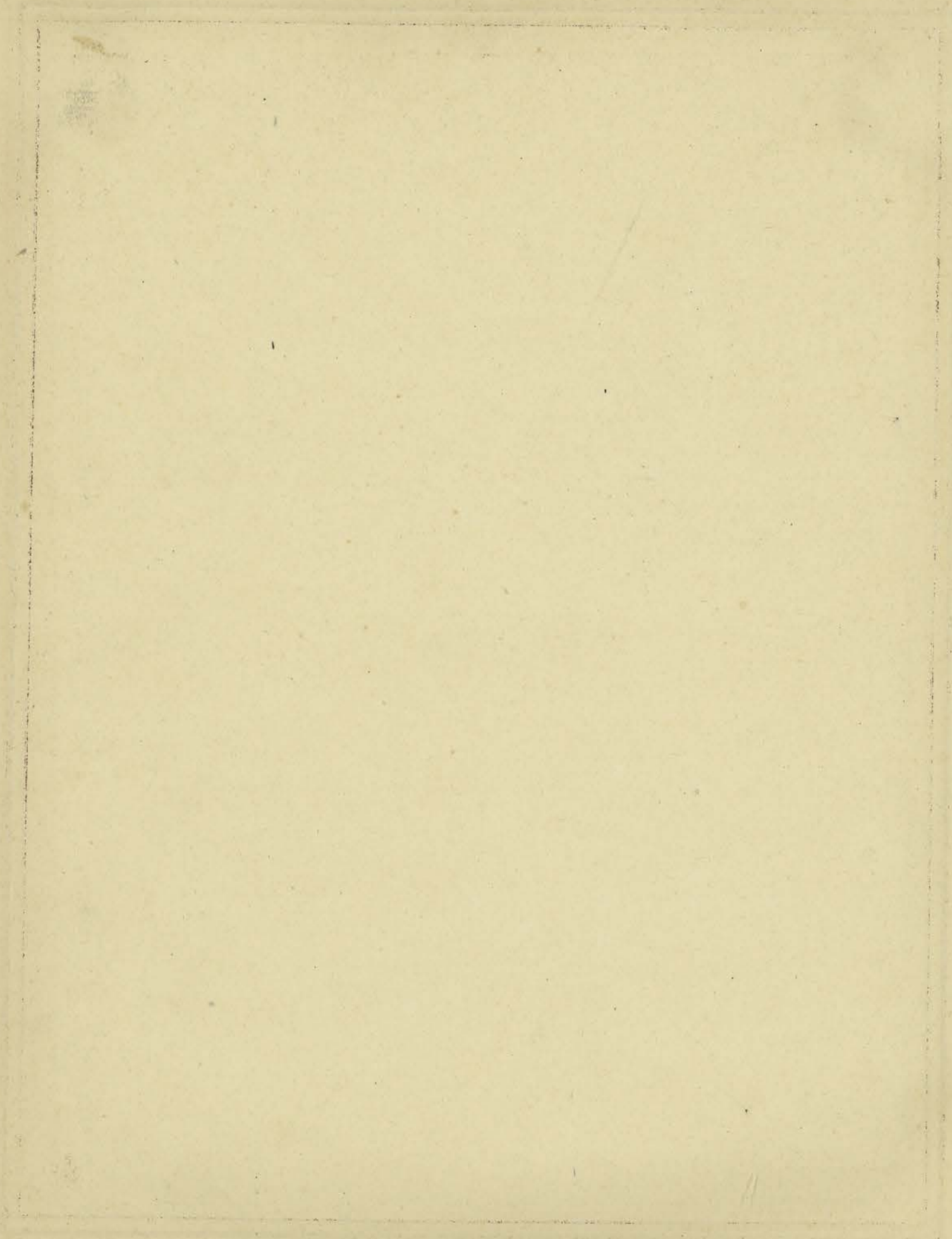

CENTRE DE DOCUMENTATION ET DE
RECHERCHES SUR L'ASIE DU SUD-EST
ET LE MONDE INDONESIEN
BIBLIOTHÈQUE



N° 388

ANGKOR-VAT
Tour d'angle du massif central (N. O.)

(Cambodge)

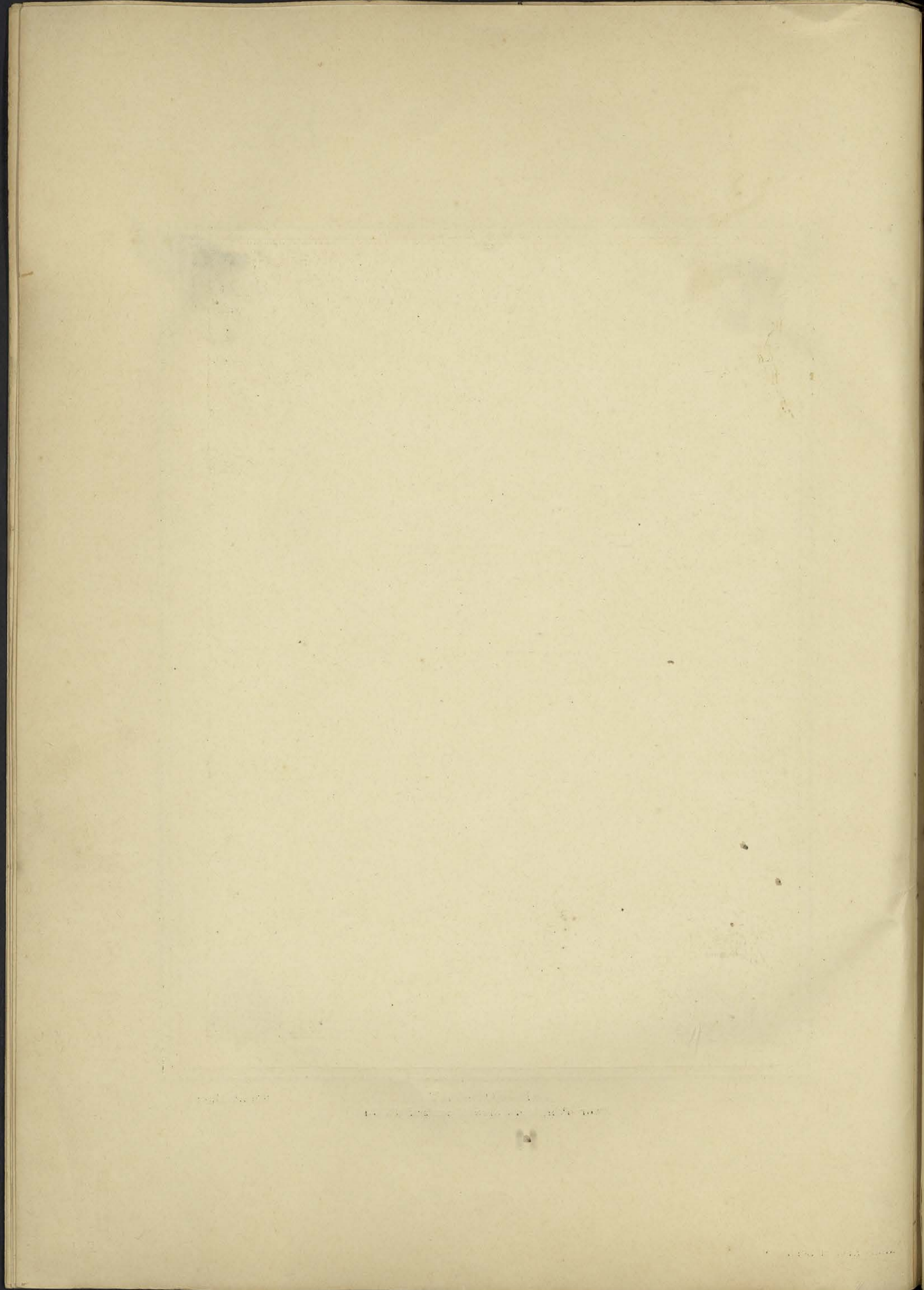



N° 389

ANGKOR-VAT — 2^{ème} Etage (Sud)

(Cambodge)

CENTRE DE DOCUMENTATION ET DE
RECHERCHES SUR L'ASIE DU SUD-EST
ET LE MONDE INDONESIEN
BIBLIOTHEQUE

CENTRE DE DOCUMENTATION ET DE
RECHERCHES SUR L'ASIE DU SUD-EST
ET LE MONDE INDONESIEN
BIBLIOTHEQUE



N° 390

ANGKOR-VAT
2^{ème} Etage - Galerie

(Cambodge)

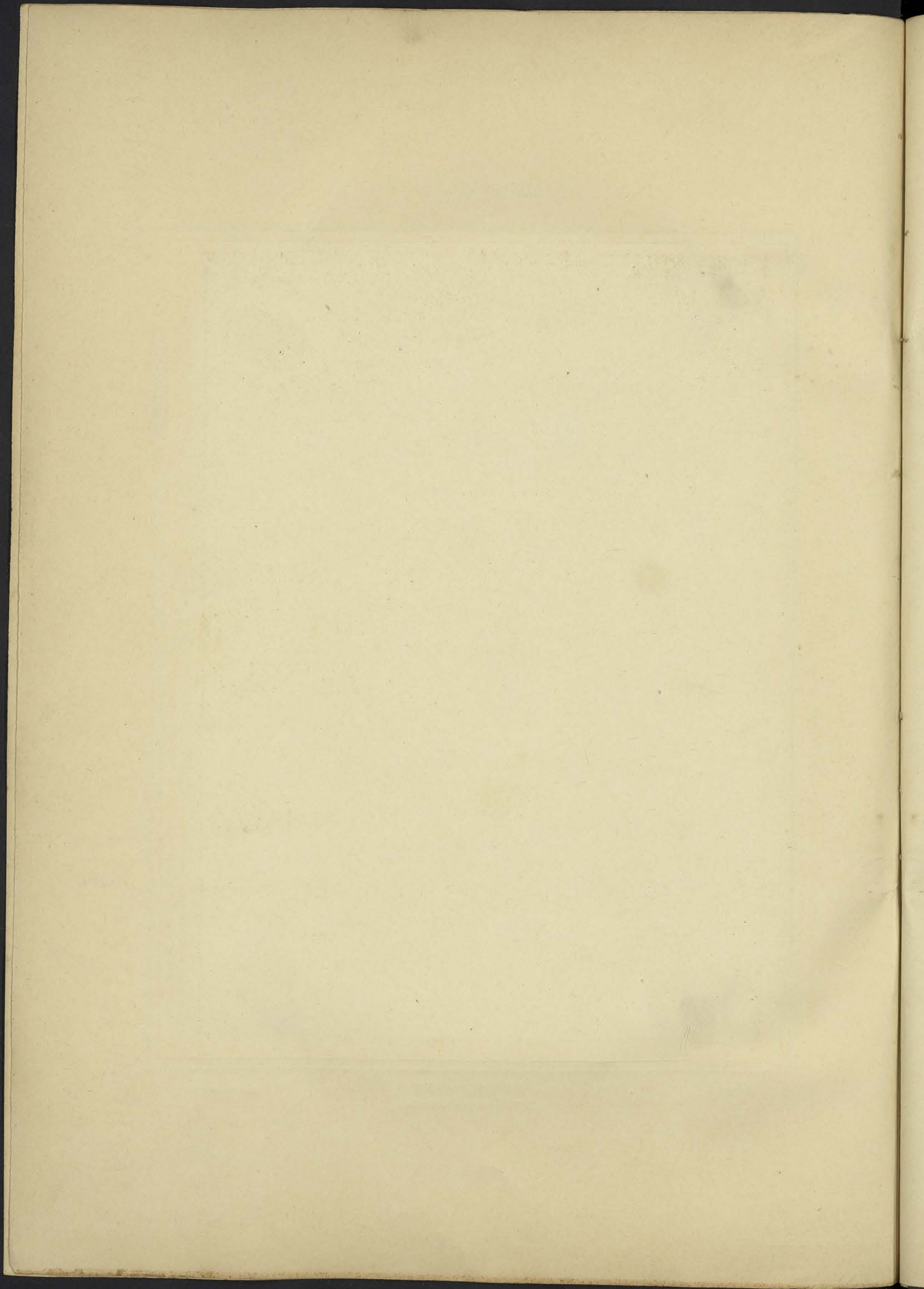



N° 891

TA-KEO
Ensemble (coté est)

(Cambodge)

CENTRE DE DOCUMENTATION ET DE
RECHERCHES SUR L'ASIE DU SUD-EST
ET LE MONDE INDONESIEN
BIBLIOTHÈQUE

ph.
92

CENTRE DE DOCUMENTATION ET DE
RECHERCHES SUR L'ASIE DU SUD-EST
ET LE MONDE INDONESIEN

BIBLIOTHÈQUE



N° 392

TA-KEO (détail)

(Cambodge)

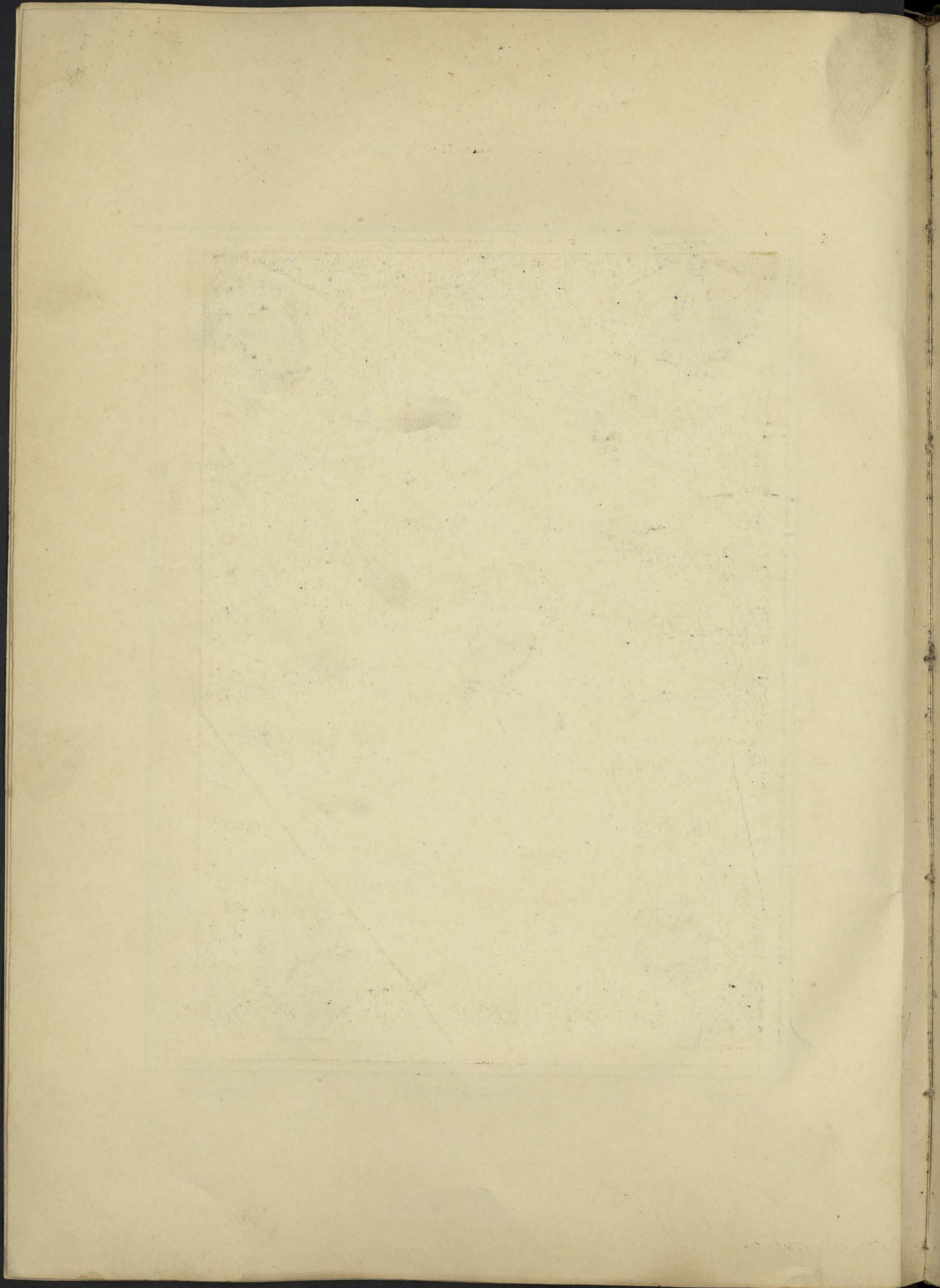



N° 393

THOMMANON

(Cambodge)

CENTRE DE DOCUMENTATION ET DE
RECHERCHES SUR L'ASIE DU SUD-EST
ET LE MONDE INDONESIEN
BIBLIOTHÈQUE

ph.
94

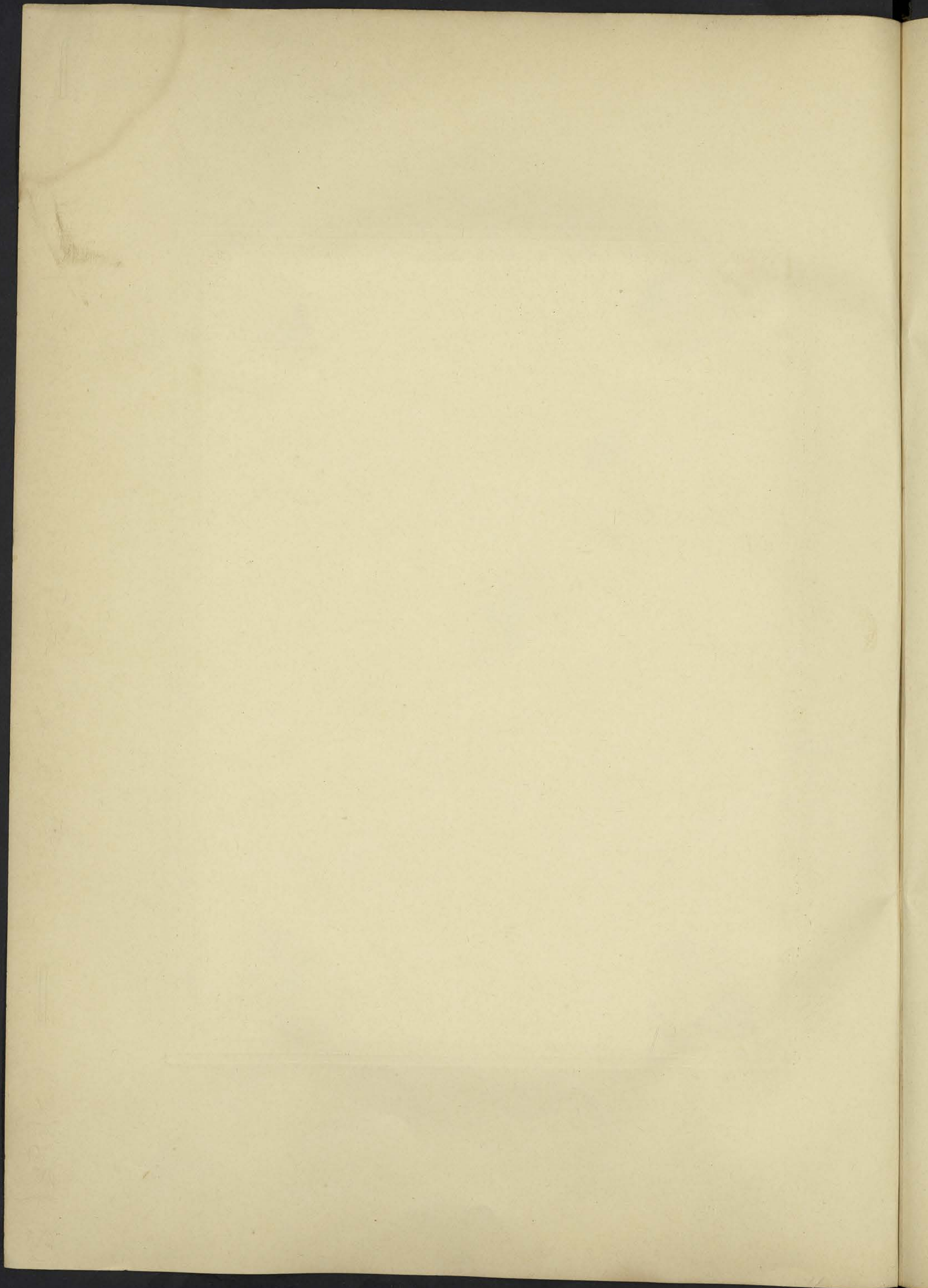



N° 394

CHAU-SAY

(Cambodge)

CENTRE DE DOCUMENTATION ET DE
RECHERCHES SUR L'ASIE DU SUD-EST
ET LE MONDE INDONESIEN
BIBLIOTHÈQUE

Ph.
95

CENTRE DE DOCUMENTATION ET DE
RECHERCHES SUR L'ASIE DU SUD-EST
ET LE MONDE INDONÉSIEEN

BIBLIOTHÈQUE



N° 395

CHAU-SAY

(Cambodge)

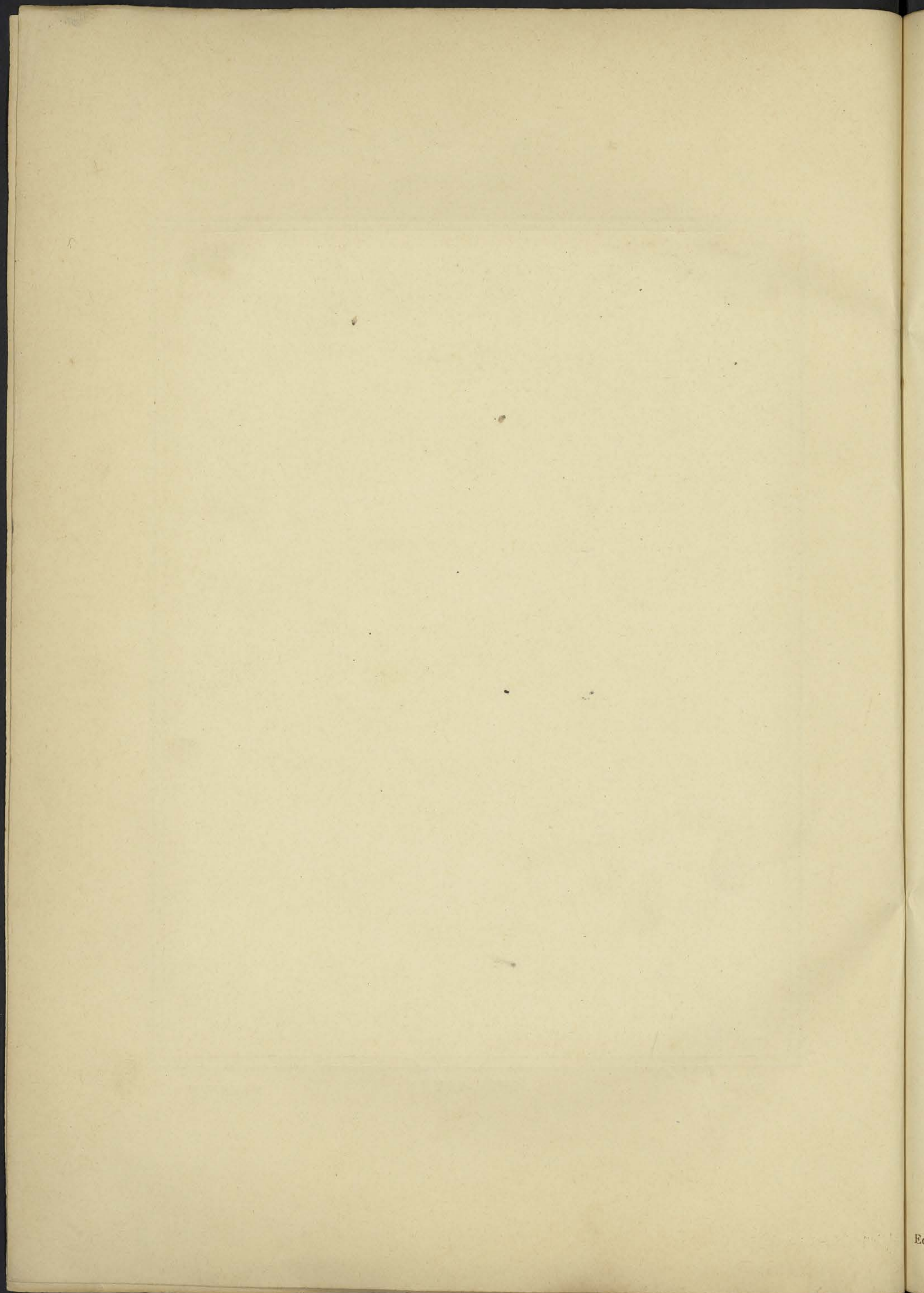

CENTRE DE DOCUMENTATION ET DE
RECHERCHES SUR L'ASIE DU SUD-EST
ET LE MONDE INDONESIEN
BIBLIOTHÈQUE

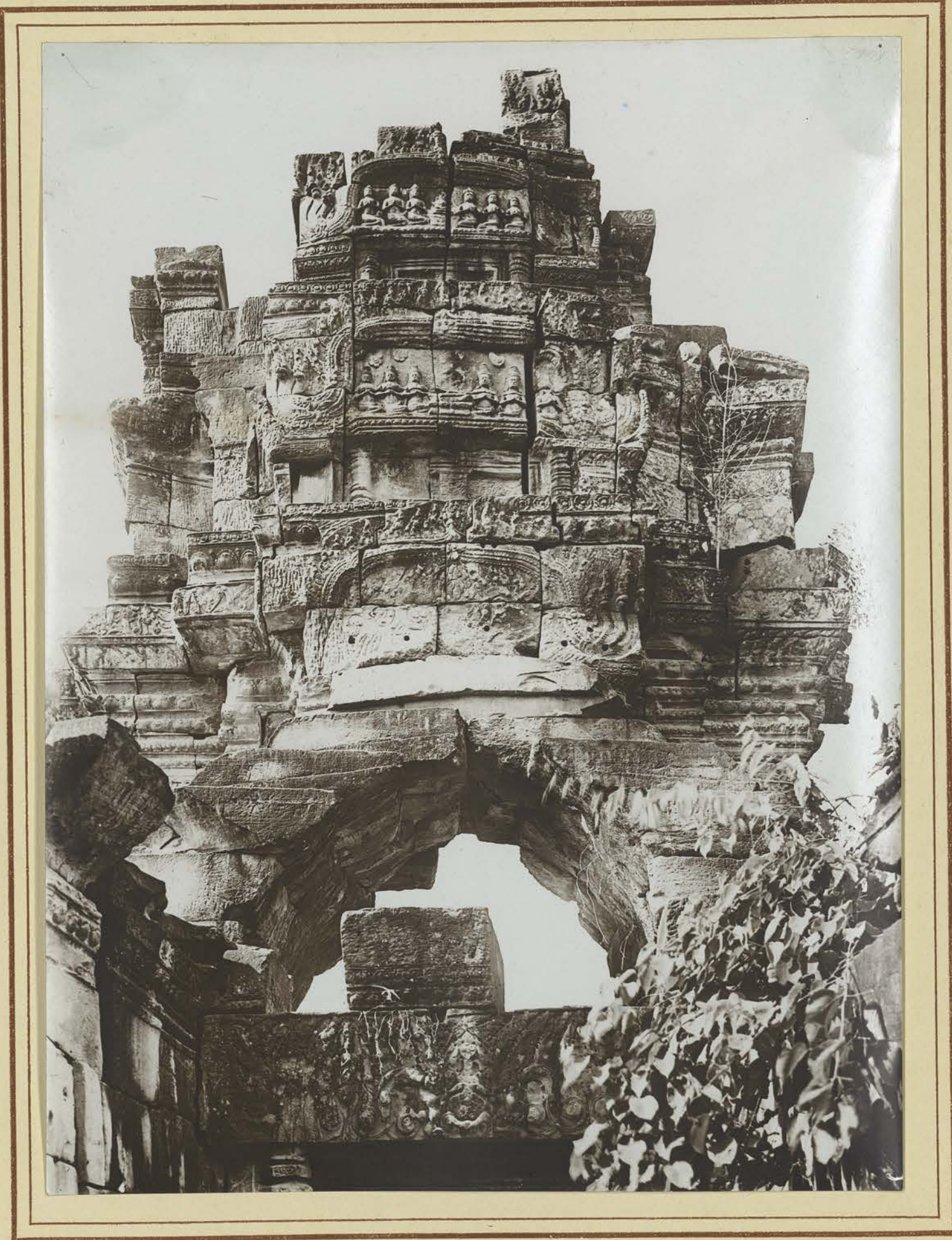

N° 396

TA-SOM

(Cambodge)

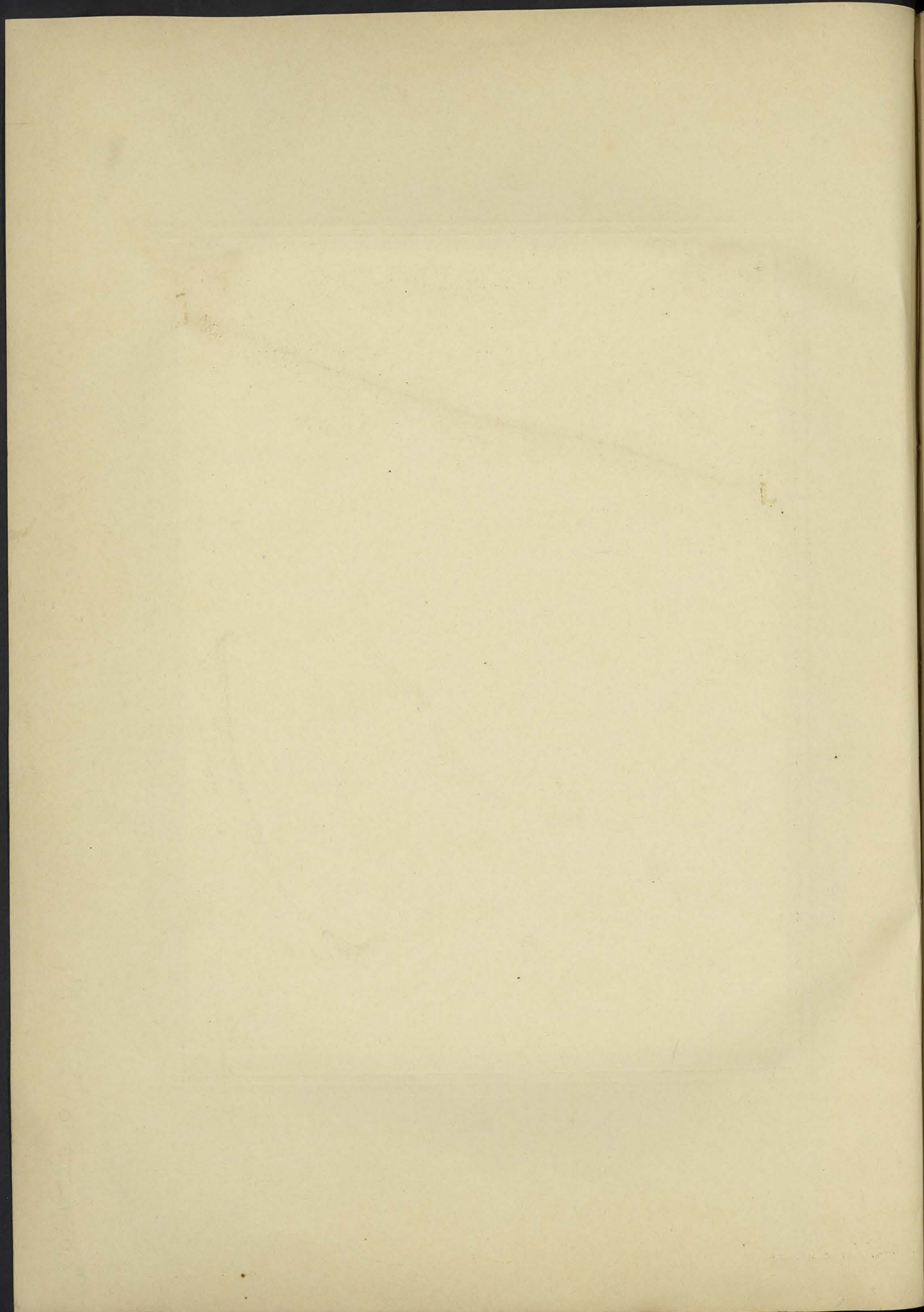

CENTRE DE DOCUMENTATION ET DE
RECHERCHES SUR L'ASIE DU SUD-EST
ET LE MONDE INDONESIEN
BIBLIOTHÈQUE

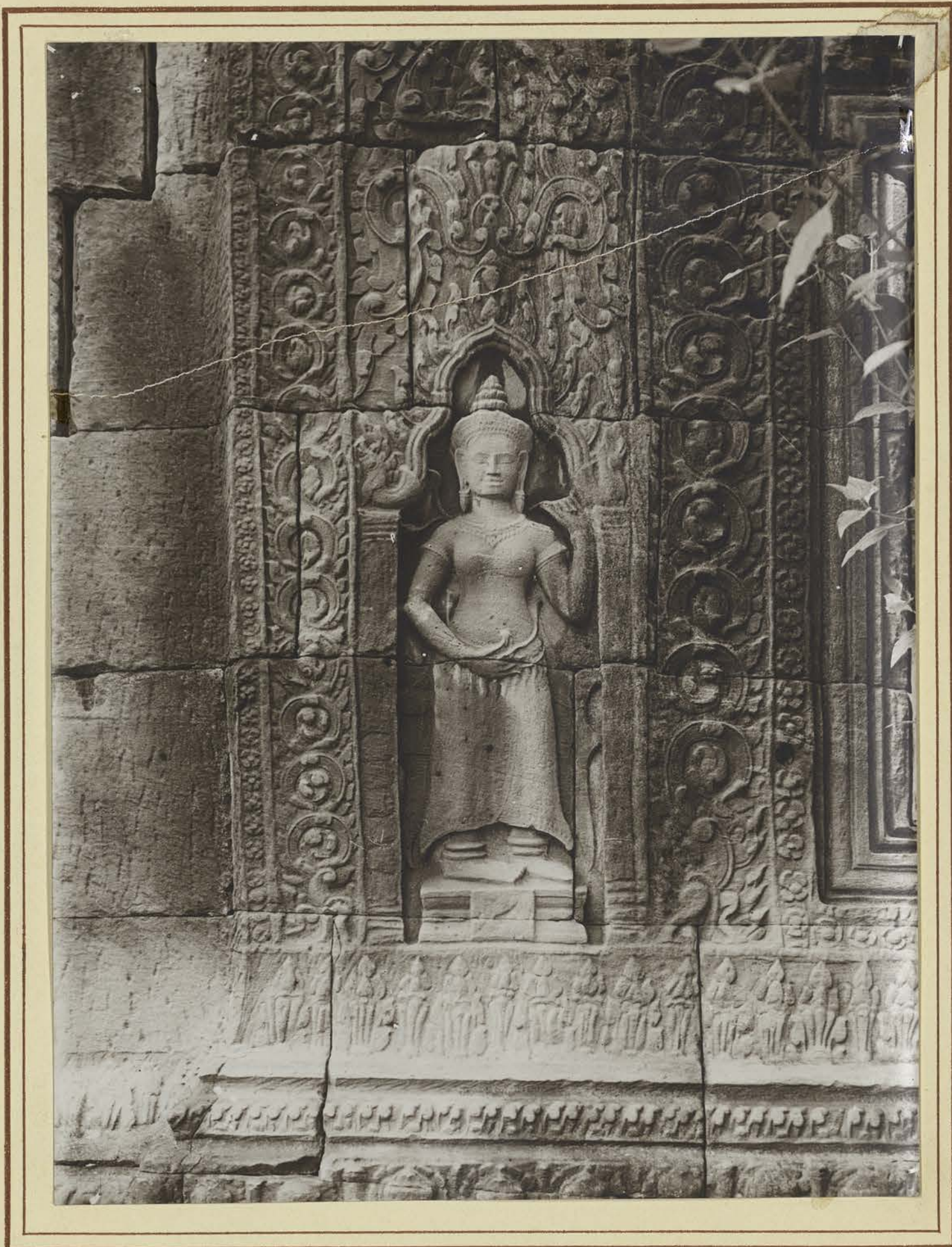

N° 397

TA-SOM (détail)

(Cambodge)

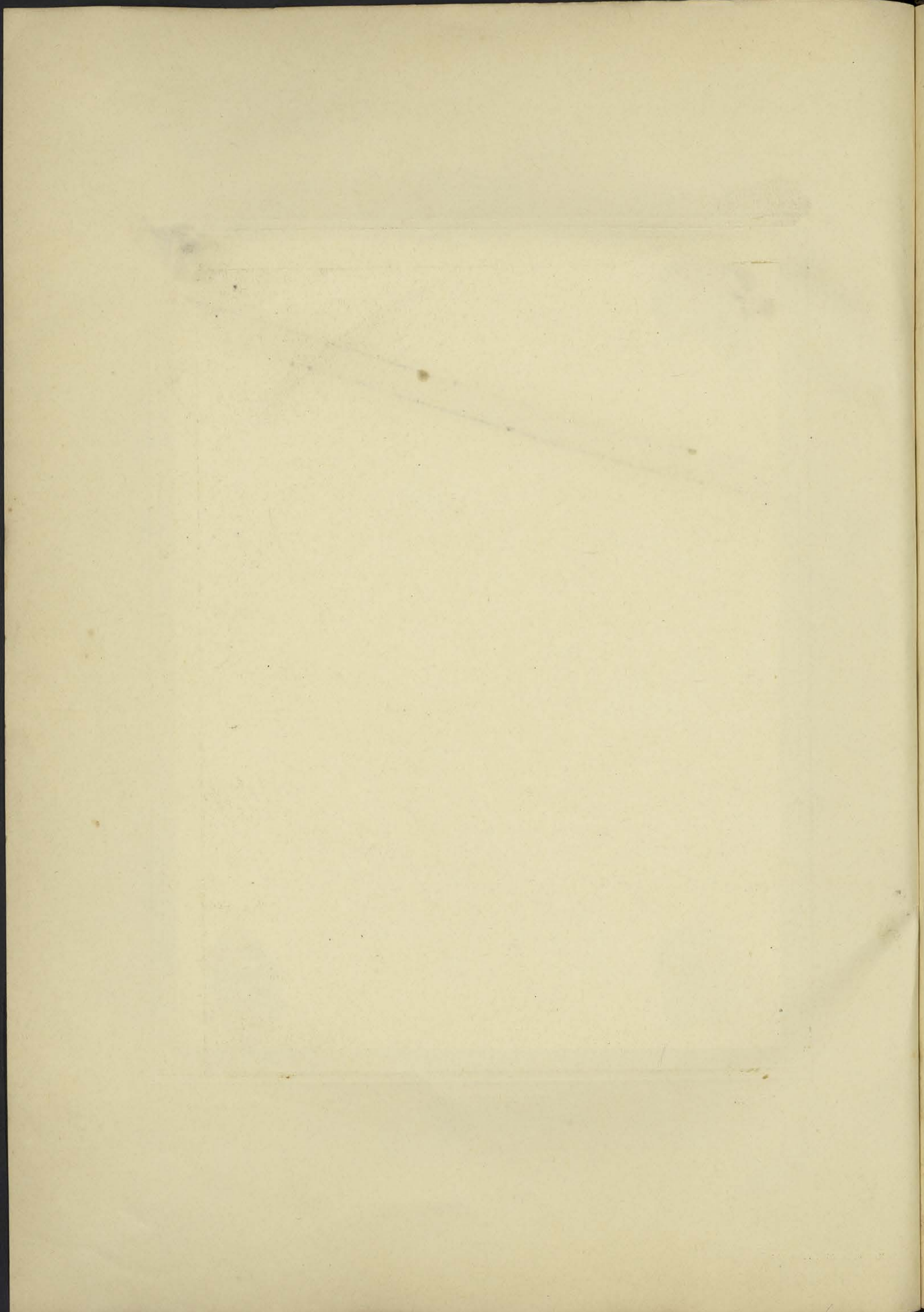



N° 398

PRÈ-RUP
Entrée Est

(Cambodge)

CENTRE DE DOCUMENTATION ET DE
RECHERCHES SUR L'ASIE * DU SUD-EST
ET LE MONDE INDONESIEN
BIBLIOTHÈQUE

ph.
99

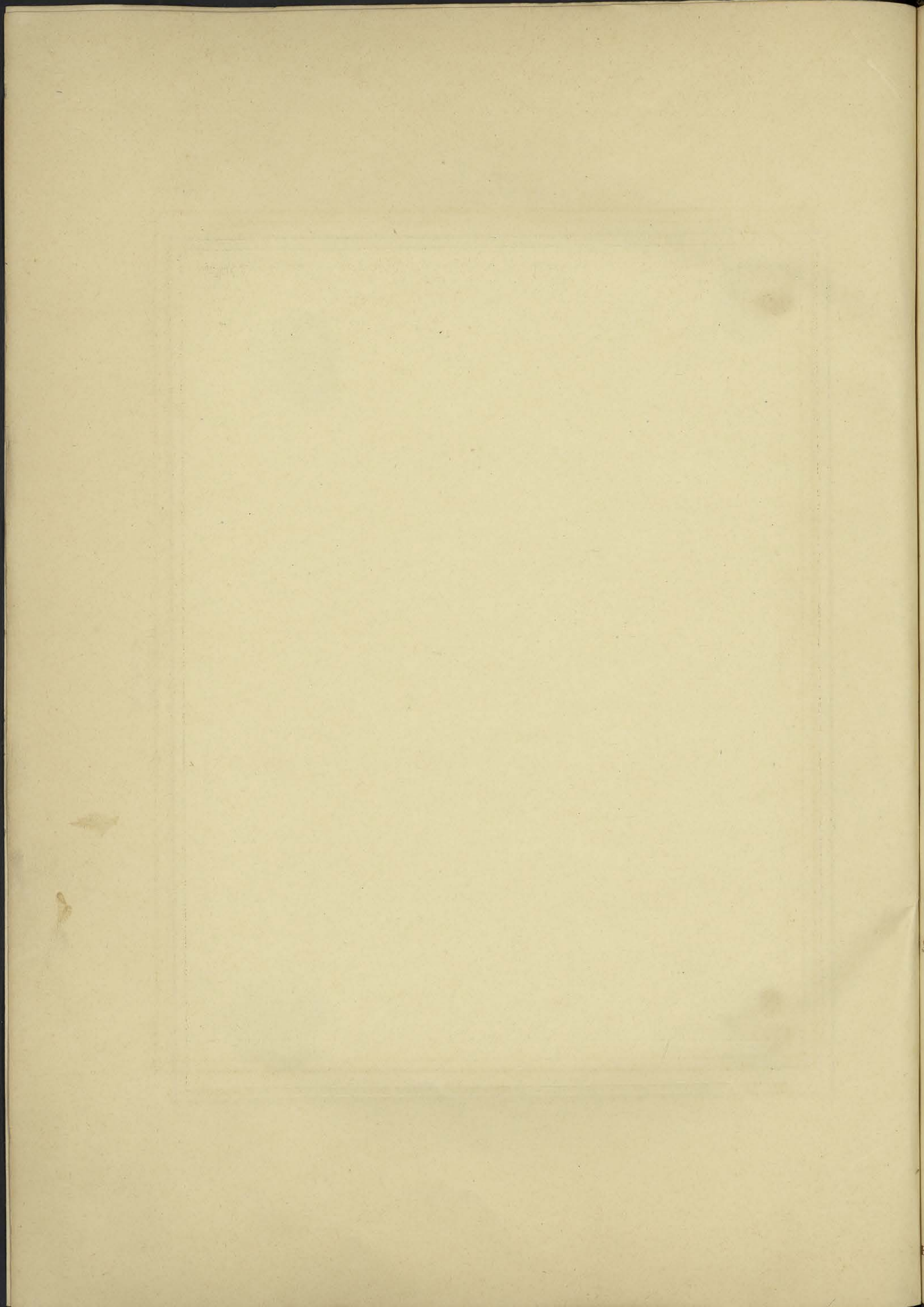

ph.
100

CENTRE DE DOCUMENTATION ET DE
RECHERCHES SUR L'ASIE DU SUD-EST
ET LE MONDE INDONESIEN
BIBLIOTHEQUE



N° 399

PRÈ-RUP
Porche

(Cambodge)

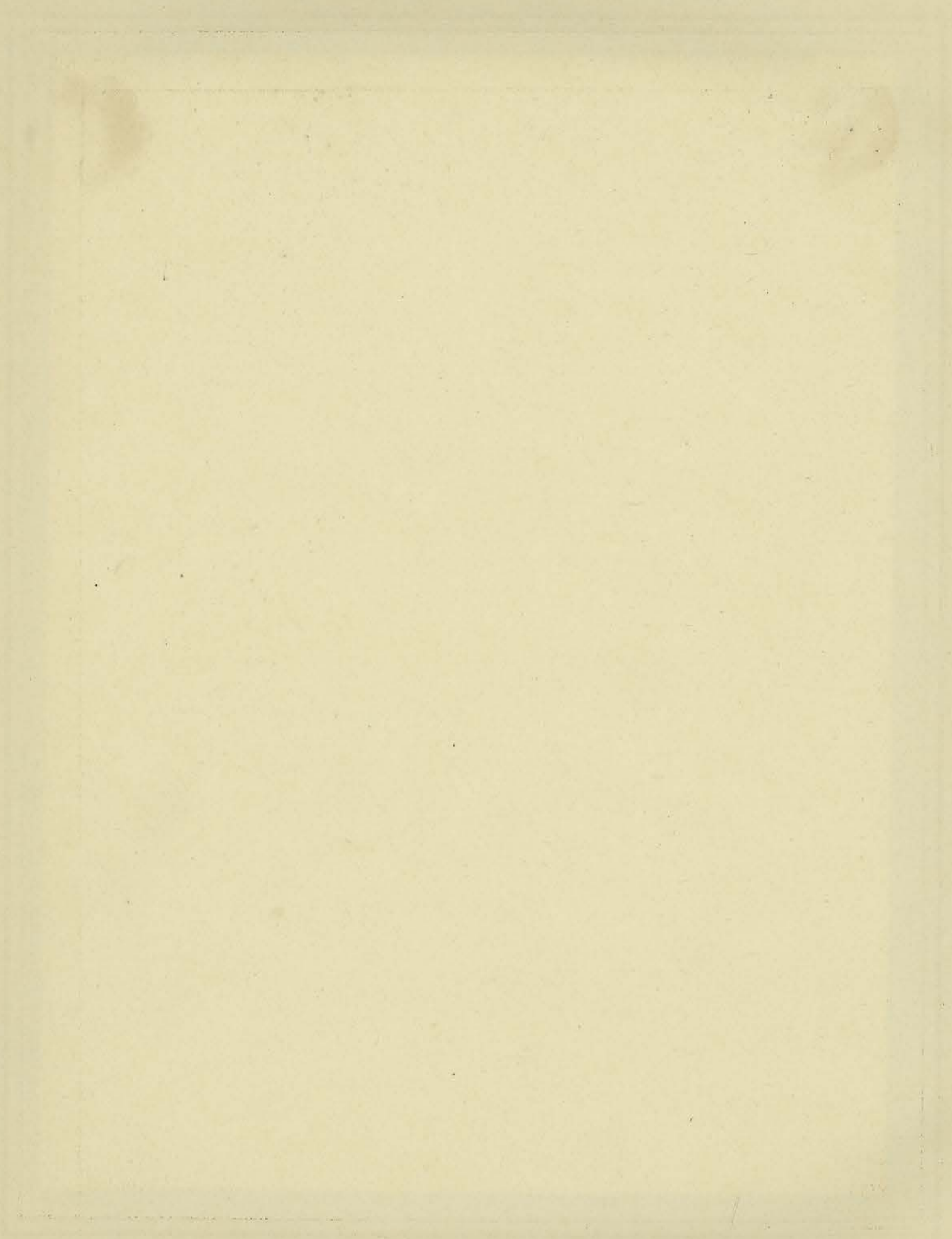



N° 400

PRÈ-RUP
Façade Est

(Cambodge)

CENTRE DE DOCUMENTATION ET DE
RECHERCHES SUR L'ASIE DU SUD-EST
ET LE MONDE INDONESIEN
BIBLIOTHÈQUE

ph:
101





N° 401

PRÈ-RUP
Massif Central

(Cambodge)

CENTRE DE DOCUMENTATION ET DE
RECHERCHES SUR L'ASIE DU SUD-EST
ET LE MONDE INDONESIEN
BIBLIOTHÈQUE

ph.
102

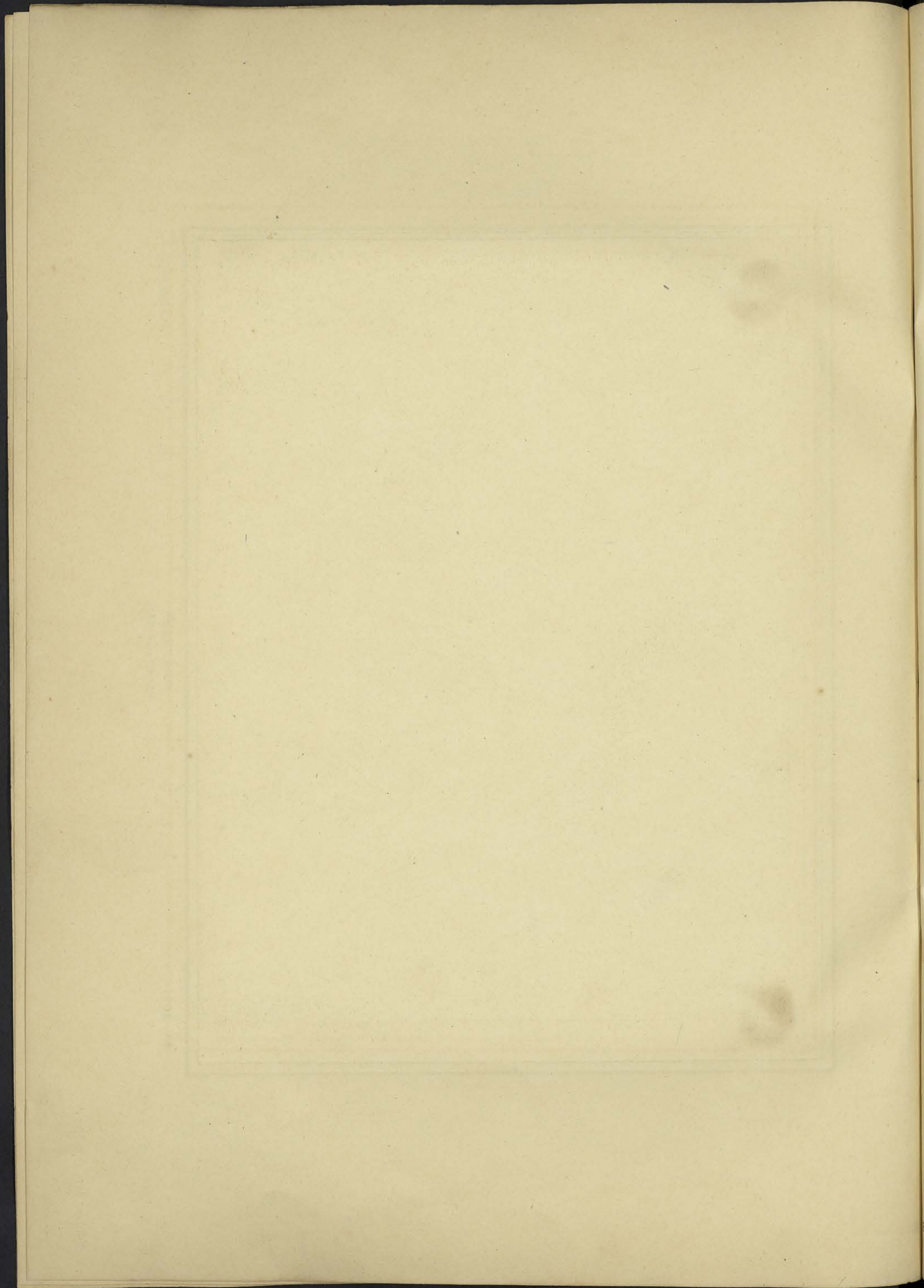

CENTRE DE DOCUMENTATION ET DE
RECHERCHES SUR L'ASIE DU SUD-EST
ET LE MONDE INDONESIEN
BIBLIOTHEQUE



N° 402

PRÈ-RUP
Massif Central S. E.

(Cambodge)

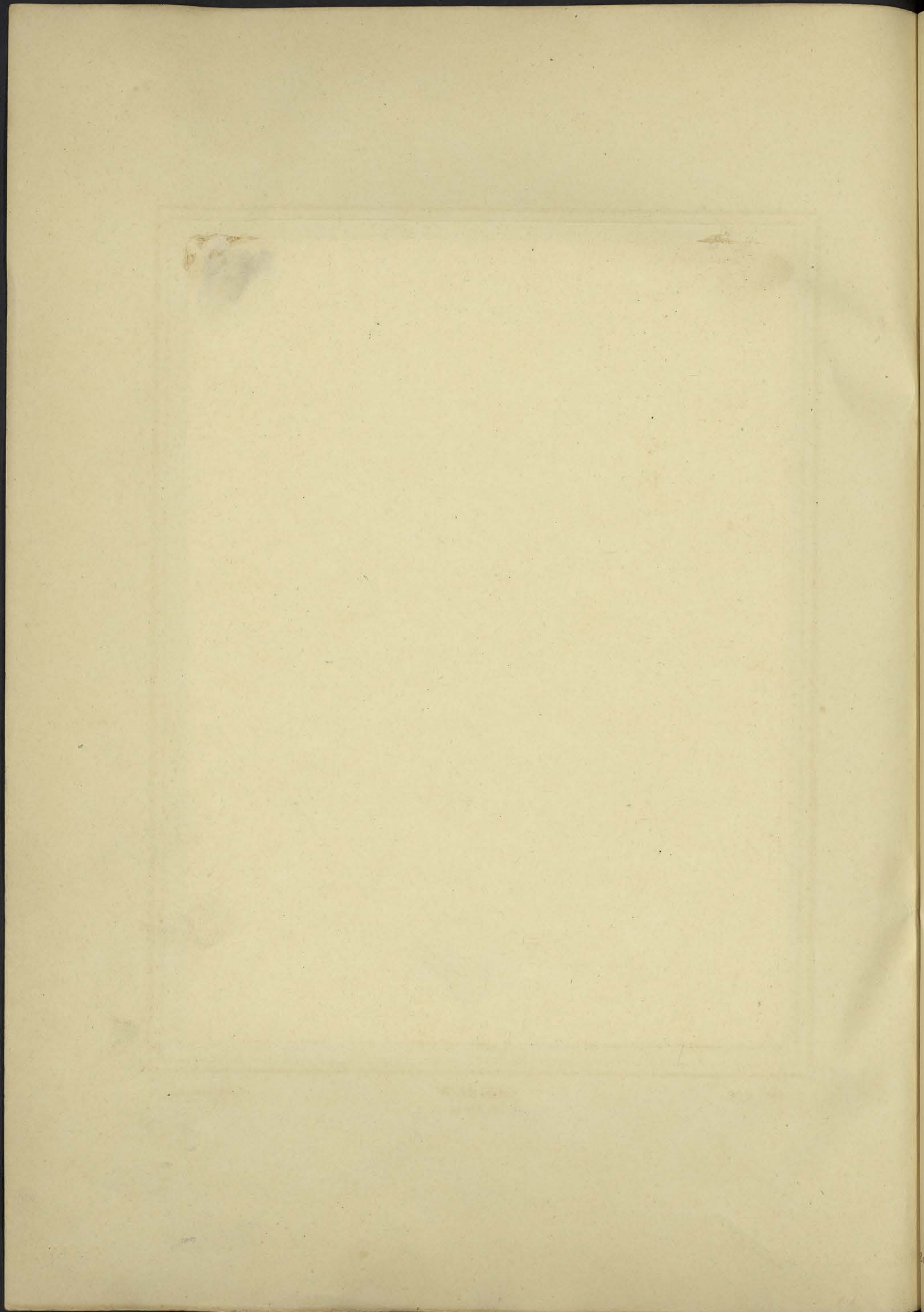



N° 403

PRÈ-RUP
1^{er} Etage

(Cambodge)

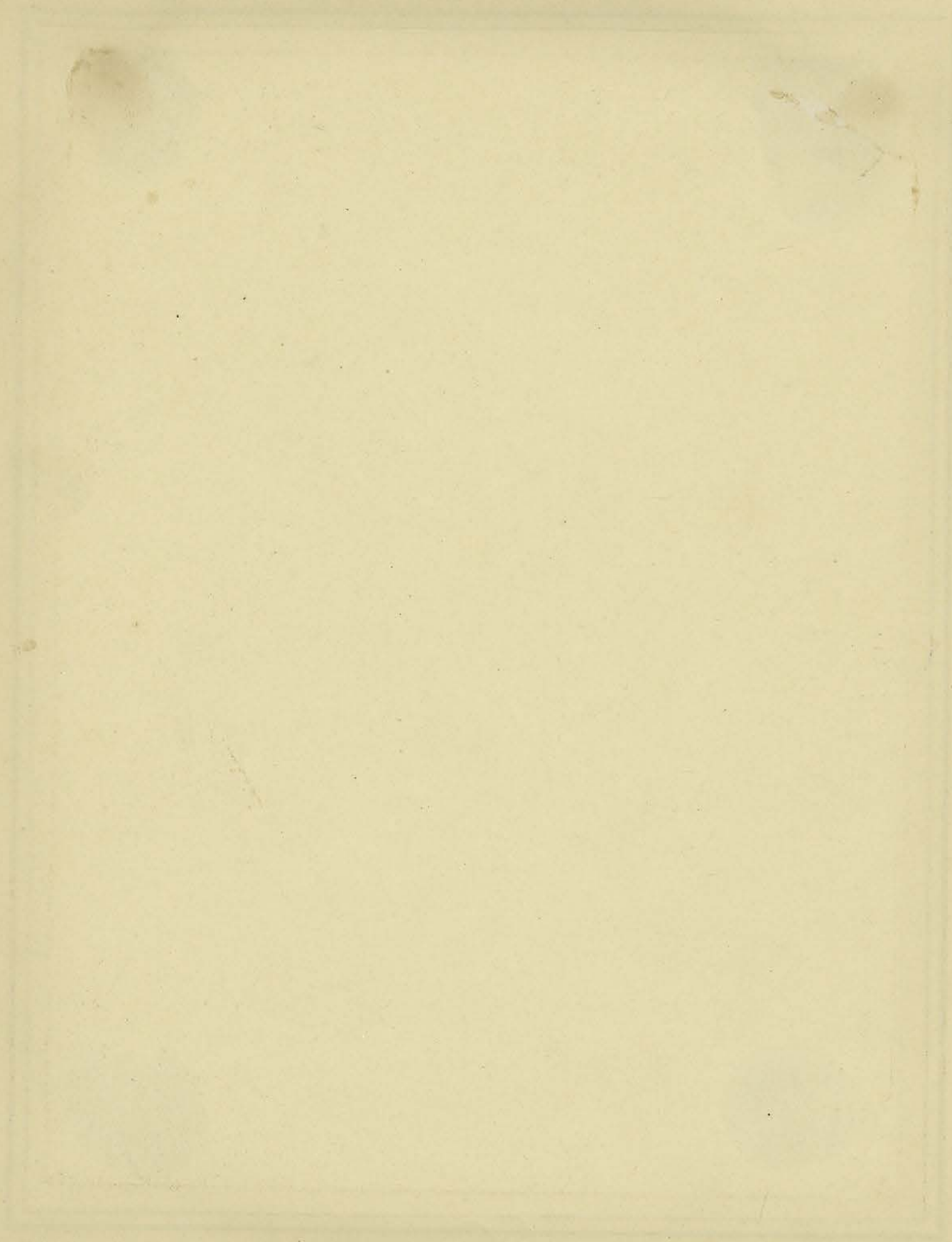



N° 404

PRÈ-RUP
Massif Central (détail)

(Cambodge)

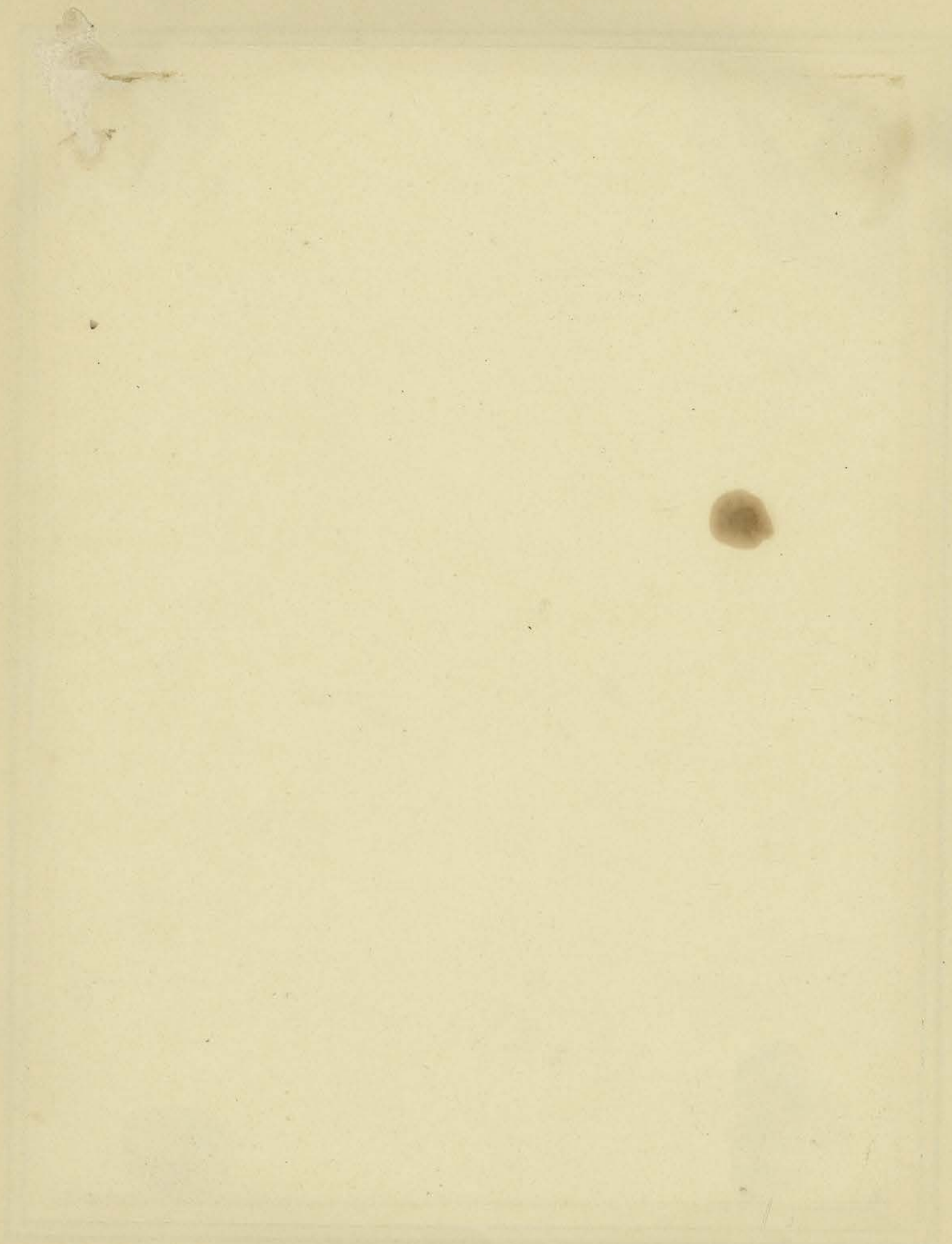



N° 405

PRÈ-RUP
1^{er} Etage tour Sud

(Cambodge)

101

1847

1847

1847



N° 407

PRÈ-RUP
1^{er} Etage — Massif Central

(Cambodge)

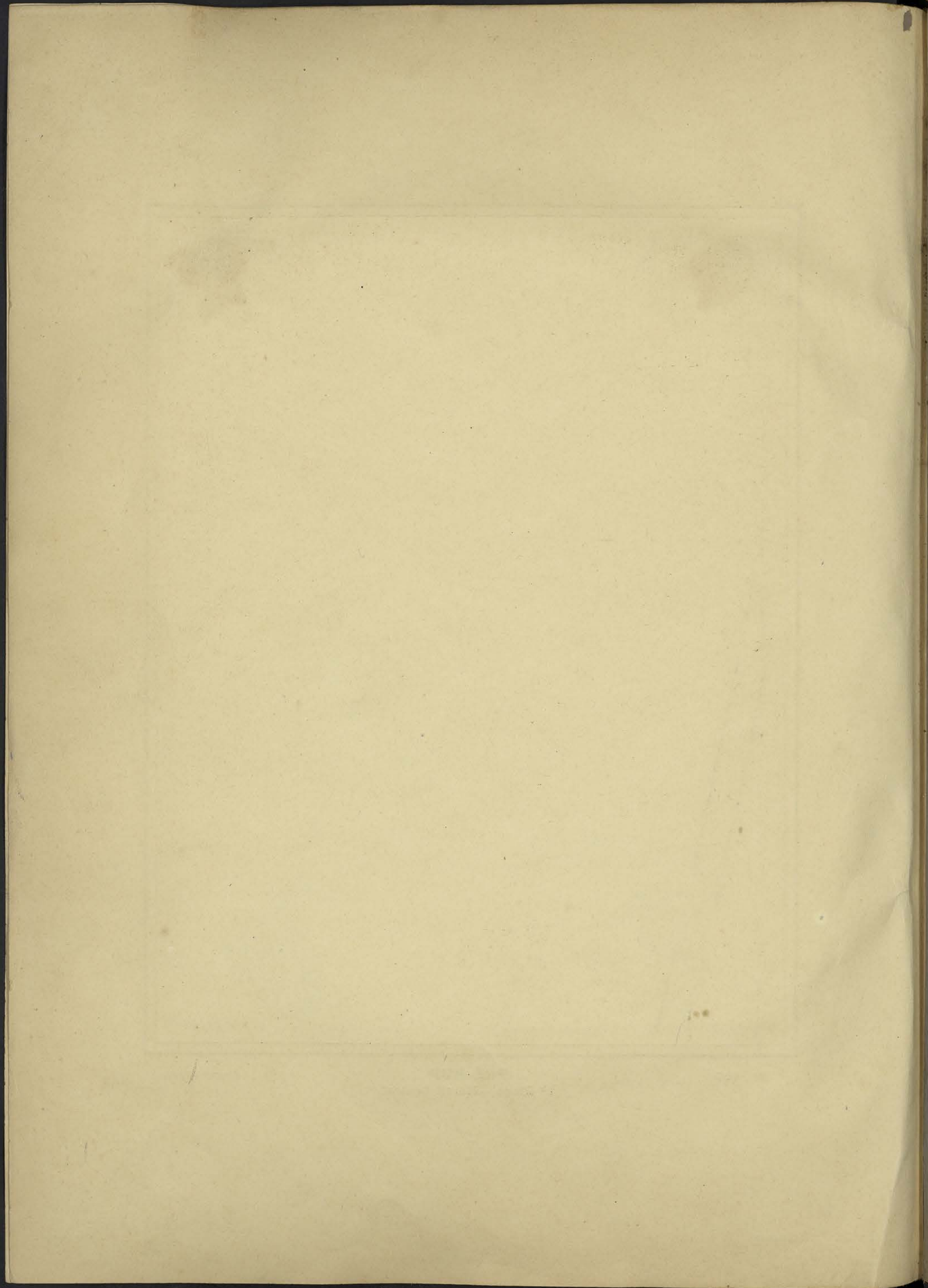

CENTRE DE DOCUMENTATION ET DE
RECHERCHES SUR L'ASIE DU SUD-EST
ET LE MONDE INDONESIEN

BIBLIOTHÈQUE

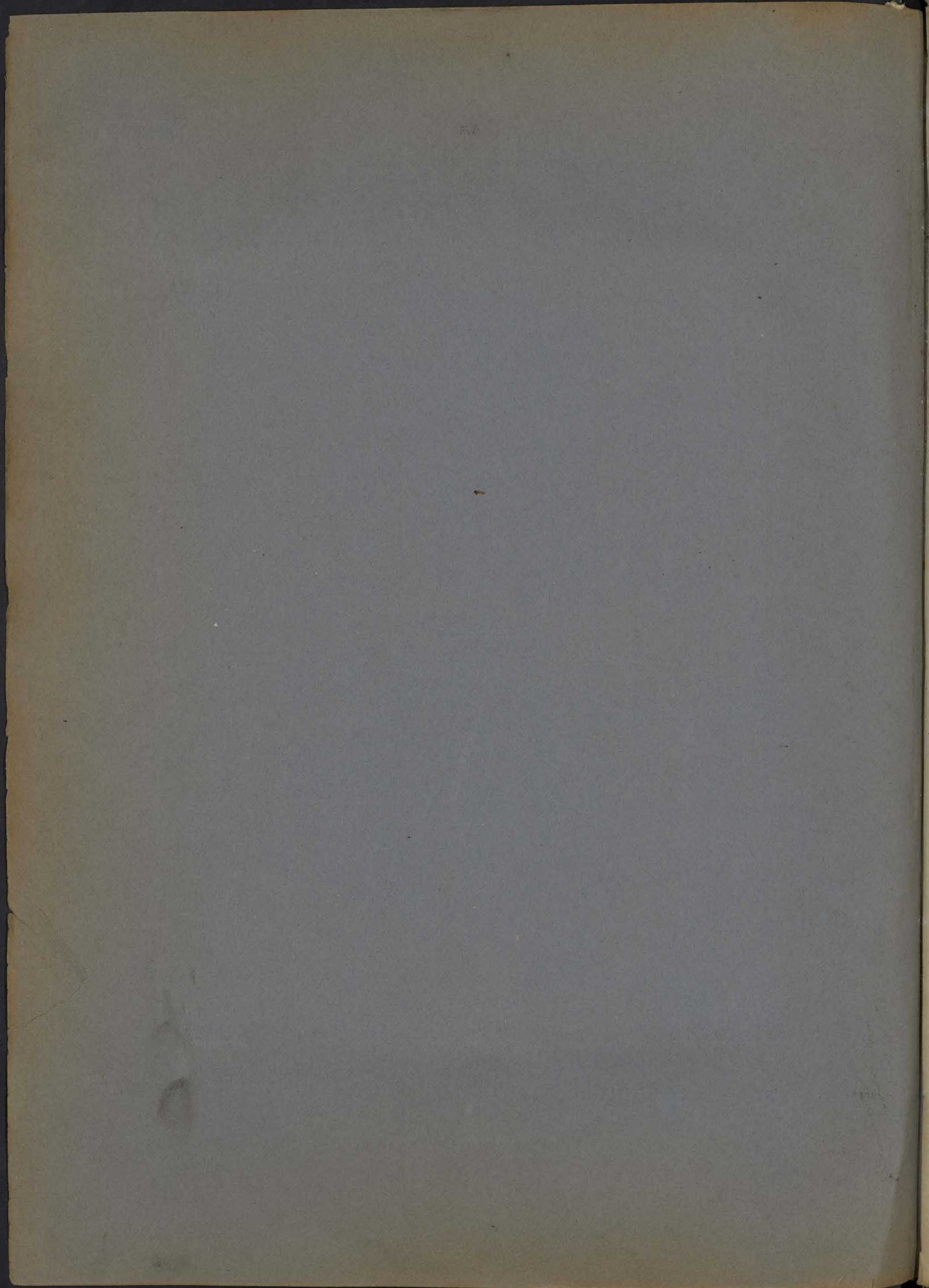

CENTRE DE DOCUMENTATION ET DE
RECHERCHES SUR L'ASIE DU SUD-EST
ET LE MONDE INDONÉSIEEN
BIBLIOTHÈQUE

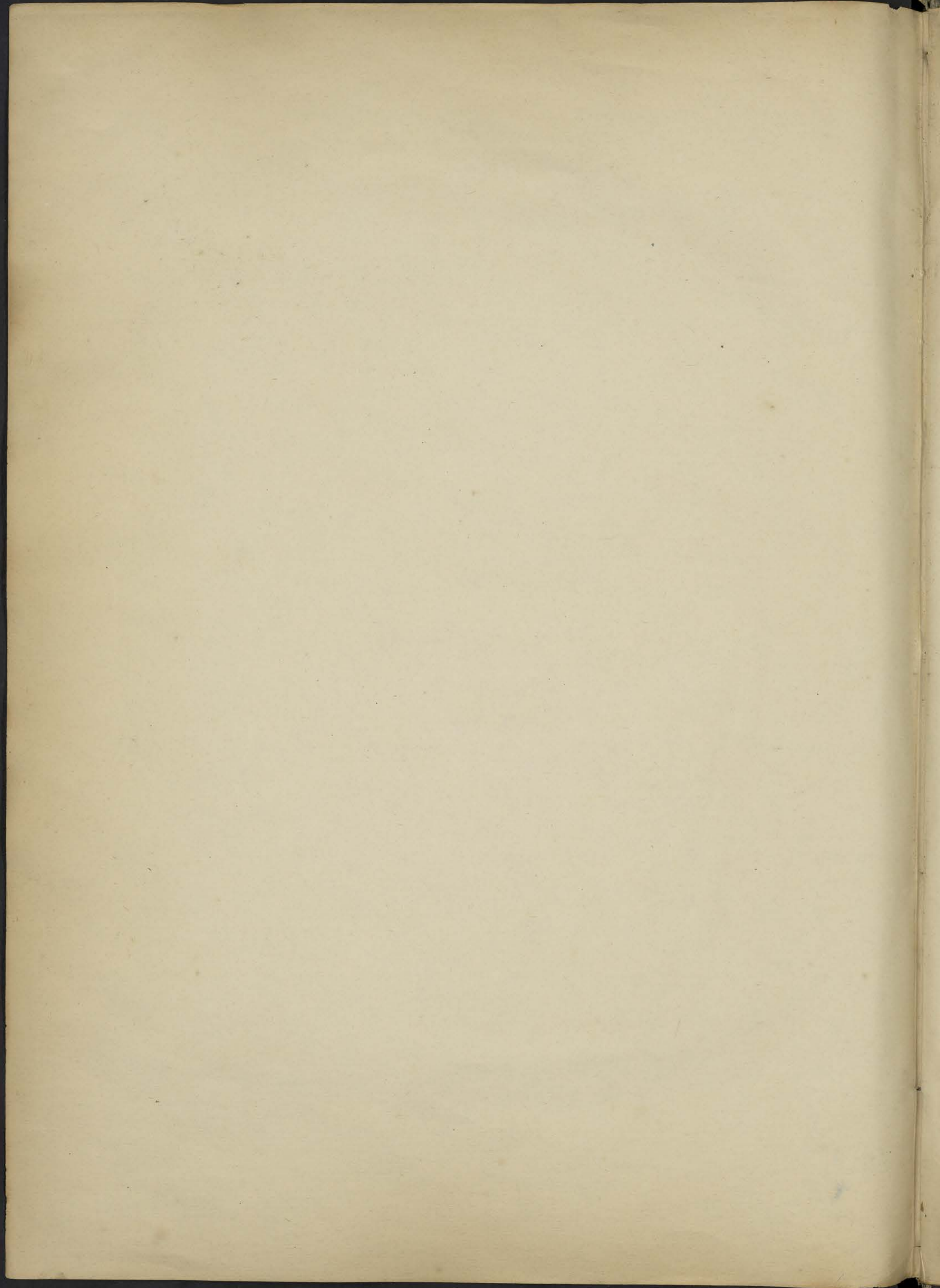

CENTRE DE DOCUMENTATION ET DE
RECHERCHES SUR L'ASIE DU SUD-EST
ET LE MONDE INDONESIEN
BIBLIOTHEQUE





