Ph. 125

N° 7

Université Nice Sophia Antipolis. Service Commun de la Documentation

Université Nice Sophia Antipolis. Service Commun de la Documentation

Le prix se trouve à la page dernière

N. V. ABBAYE RADJOU.
ARTISTE &
PHOTOGRAPHE
PONDICHERY.

Université Nice Sophia Antipolis. Service Commun de la Documentation

Université Nice Sophia Antipolis. Service Commun de la Documentation

MINISTÈRE DES COLONIES
BIBLIOTHÈQUE
OFFICE COLONIAL

1

Ornements des
bijoux des bayadères

Université Nice Sophia Antipolis. Service Commun de la Documentation

MINISTÈRE DES COLONIES
BIBLIOTHÈQUE
OFFICE COLONIAL

2

Danse des bayadères

Université Nice Sophia Antipolis. Service Commun de la Documentation

Université Nice Sophia Antipolis. Service Commun de la Documentation

MINISTÈRE DES COLONIES
BIBLIOTHÈQUE
OFFICE COLONIAL

3

Université Nice Sophia Antipolis. Service Commun de la Documentation

Université Nice Sophia Antipolis. Service Commun de la Documentation

MINISTÈRE DES COLONIES
BIBLIOTHÈQUE
OFFICE COLONIAL

4

Université Nice Sophia Antipolis. Service Commun de la Documentation

Université Nice Sophia Antipolis. Service Commun de la Documentation

MINISTÈRE DES COLONIES
BIBLIOTHÈQUE
OFFICE COLONIAL

5

Danse des bayadères avec la musique indienne

Université Nice Sophia Antipolis. Service Commun de la Documentation

Université Nice Sophia Antipolis. Service Commun de la Documentation

MINISTÈRE DES COLONIES
BIBLIOTHÈQUE
OFFICE COLONIAL

6

Danse en frappant des bâtonnets en cadence

Université Nice Sophia Antipolis. Service Commun de la Documentation

Université Nice Sophia Antipolis. Service Commun de la Documentation

MINISTÈRE DES COLONIES
BIBLIOTHÈQUE
OFFICE COLONIAL

7

Kannanmany
Bayadère

Université Nice Sophia Antipolis. Service Commun de la Documentation

Université Nice Sophia Antipolis. Service Commun de la Documentation

MINISTÈRE DES COLONIES
BIBLIOTHÈQUE
OFFICE COLONIAL

8

Kamalamba
bayadère

Université Nice Sophia Antipolis. Service Commun de la Documentation

Université Nice Sophia Antipolis. Service Commun de la Documentation

MINISTÈRE DES COLONIES
BIBLIOTHÈQUE
OFFICE COLONIAL

9

Université Nice Sophia Antipolis. Service Commun de la Documentation

Université Nice Sophia Antipolis. Service Commun de la Documentation

MINISTÈRE DES COLONIES
BIBLIOTHÈQUE
OFFICE COLONIAL

10

Kicheri?
bayadère

Université Nice Sophia Antipolis. Service Commun de la Documentation

Université Nice Sophia Antipolis. Service Commun de la Documentation

MINISTÈRE DES COLONIES
BIBLIOTHÈQUE
OFFICE COLONIAL

11

Cayo Hueso

Université Nice Sophia Antipolis. Service Commun de la Documentation

Université Nice Sophia Antipolis. Service Commun de la Documentation

MINISTÈRE DES COLONIES
BIBLIOTHÈQUE
OFFICE COLONIAL

12

Yoda
bayadère

Université Nice Sophia Antipolis. Service Commun de la Documentation

Université Nice Sophia Antipolis. Service Commun de la Documentation

MINISTÈRE DES COLONIES
BIBLIOTHÈQUE
OFFICE COLONIAL

13

Jeune fille

Université Nice Sophia Antipolis. Service Commun de la Documentation

Université Nice Sophia Antipolis. Service Commun de la Documentation

Université Nice Sophia Antipolis. Service Commun de la Documentation

Université Nice Sophia Antipolis. Service Commun de la Documentation

MINISTÈRE DES COLONIES
BIBLIOTHÈQUE
OFFICE COLONIAL

15

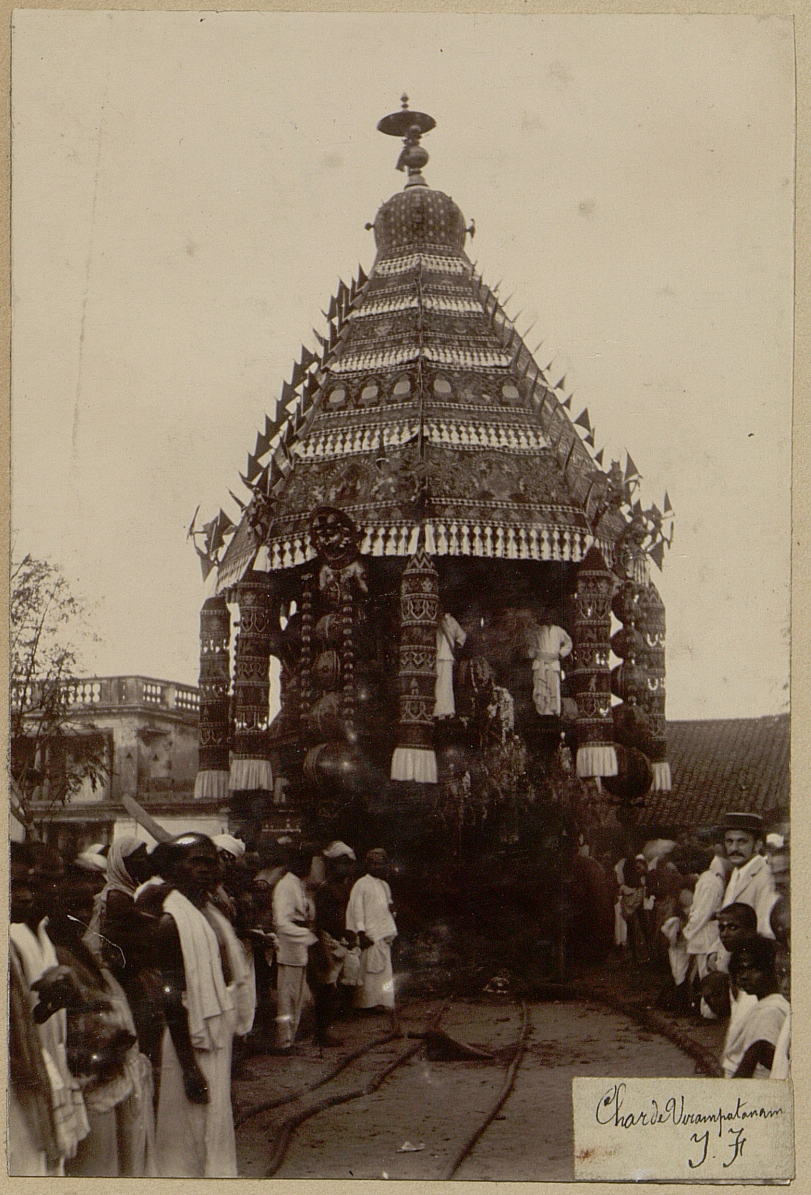

Université Nice Sophia Antipolis. Service Commun de la Documentation

N°. 7

Prise de cet album est de cents francs

N.V. ABBAYE RADJOU
ARTISTE &
PHOTOGRAPHE
PONDICHERY.

Université Nice Sophia Antipolis. Service Commun de la Documentation

Université Nice Sophia Antipolis. Service Commun de la Documentation

Université Nice Sophia Antipolis. Service Commun de la Documentation

Université Nice Sophia Antipolis. Service Commun de la Documentation

PH
12

Université Nice Sophia Antipolis. Service Commun de la Documentation

PH
125

Université Nice Sophia Antipolis. Service Commun de la Documentation